

17/11/2023

## Boletim Diário da Sala de Situação PCJ





## SALA DE SITUAÇÃO PCJ



### Localização dos Postos da Rede Telemétrica do DAEE/SAISP nas Bacias PCJ

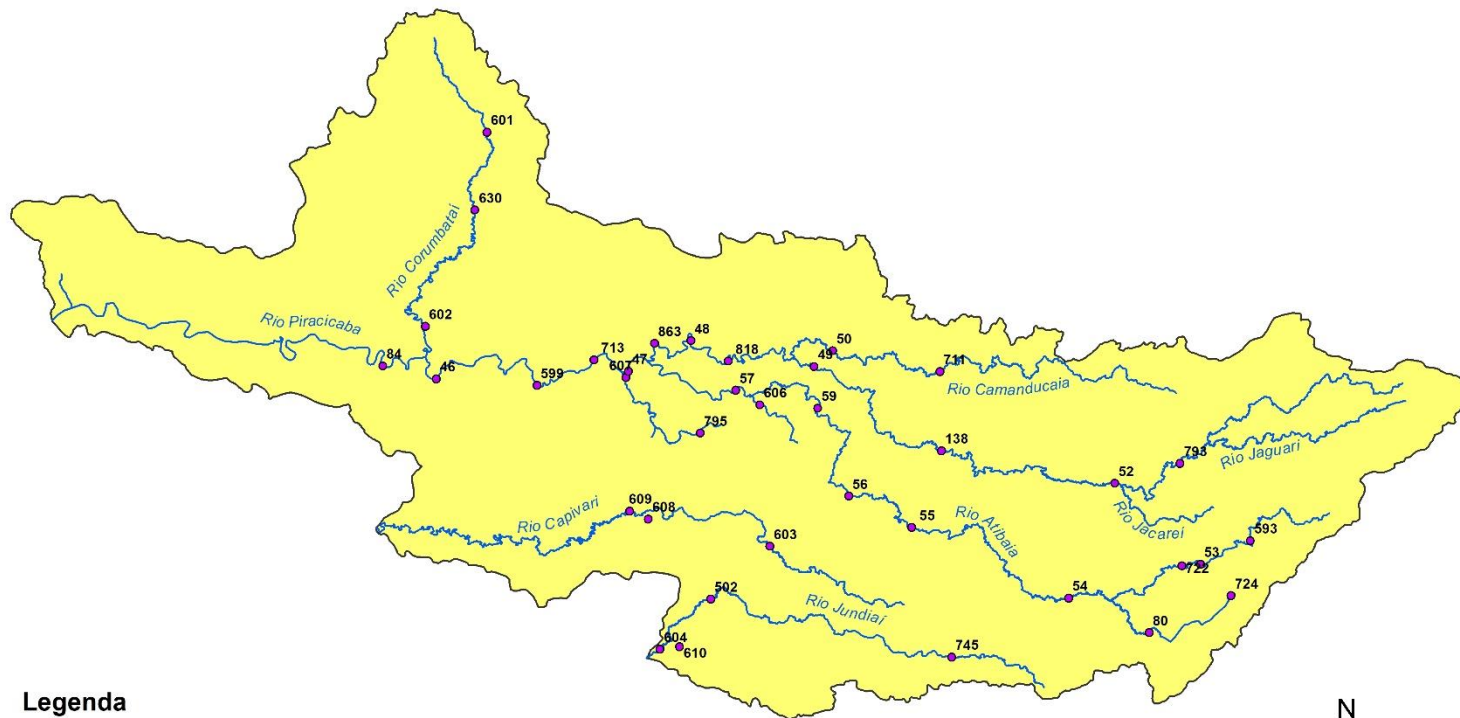

#### Legenda

- Postos Telemétricos DAEE/SAISP
- ~ Hidrografia
- Limite das Bacias PCJ



0 10 20 30 km



# SALA DE SITUAÇÃO PCJ



Rede telemétrica do SAISP

Nomenclatura no mapa	Postos	2023										Chuva acumulada das 7h de 16/11/2023 às 7h de 17/11/2023 (mm)	Chuva acumulada em Novembro (até 17/11/2023 7h00min) (mm)	Chuva média mensal de Novembro (mm)	Quantidade de chuva em relação à média (%)
		Janeiro	Fevereiro	Março	Abril	Maior	Junho	Julho	Agosto	Setembro	Outubro				
53	Rio Cachoeira Captação Piracaba	335,75	263,50	130,25	113,50	22,25	52,75	6,25	29,50	62,00	301,50	0,00	56,00	151,28	37,0%
80	Rio Atibaia Mascate   Nazaré Paulista	92,80	174,00	151,40	67,80	20,40	41,60	4,40	23,00	70,20	220,20	0,00	30,60	138,46	22,1%
54	Rio Atibaia Atibaia	167,60	148,80	85,80	121,40	17,20	56,80	9,00	26,80	106,20	266,00	0,00	58,60	135,92	43,1%
55	Rio Atibaia Bairro da Ponte   Itatiba	238,00	160,00	163,00	118,25	20,25	58,00	6,00	23,25	70,00	216,50	0,00	49,50	108,69	45,5%
56	Rio Atibaia Captação Valinhos	387,20	195,80	72,60	107,00	37,00	52,80	9,60	21,20	68,20	201,40	0,00	43,80	151,72	28,9%
59	Rio Atibaia Desemb. Furtado   Campinas	214,75	195,00	118,75	55,00	19,75	46,25	7,50	21,50	107,75	145,50	0,25	93,00	130,54	71,2%
57	Rio Atibaia Acima de Paulínia	258,75	197,50	120,25	74,25	36,00	51,25	6,00	27,00	105,00	186,75	0,00	42,00	107,00	39,3%
52	Rio Jaguari Guaripocaba   Bragança Paul.	220,20	166,40	211,40	32,60	19,40	25,40	5,60	21,00	62,60	258,80	0,00	82,40	132,88	62,0%
138	Rio Jaguari Buenópolis   Morungaba	330,25	175,00	275,00	117,25	22,75	58,50	6,75	20,75	65,75	240,50	0,25	85,00	141,96	59,9%
49	Rio Jaguari Jaguarúna	232,80	217,20	99,80	77,00	28,20	40,20	1,40	36,20	117,80	195,20	0,20	41,80	105,01	39,8%
50	Rio Camanducaia Dal Bo   Jaguarúna	218,20	193,40	48,80	*	29,60	61,20	4,60	23,40	68,80	198,40	0,00	49,40	141,27	35,0%
48	Rio Jaguari Usina Ester   Cosmópolis	237,50	141,25	172,50	63,50	21,50	15,00	17,50	56,25	34,25	180,75	0,00	95,25	140,95	67,6%
863	Rio Jaguari Captação Limeira   Limeira	311,60	131,60	138,00	59,40	14,20	42,20	13,20	31,60	49,00	149,60	1,40	32,20	*	*
713	Rio Piracicaba Aimaratã   Americana	252,60	130,80	123,40	85,80	15,20	52,40	12,60	35,20	58,20	260,00	0,00	56,80	*	*
607	Rio Quilombo ETE DAE   Americana	263,00	118,60	154,00	82,00	13,80	45,20	6,80	32,60	66,60	224,00	0,00	55,20	134,02 <sup>1</sup>	41,2%
599	Rio Piracicaba Santa Bárbara D'Oeste	360,25	208,25	240,25	111,25	24,00	76,75	16,75	25,50	57,75	293,50	0,00	66,75	163,90 <sup>1</sup>	41,0%
46	Rio Piracicaba Piracicaba	315,75	176,75	140,50	110,50	19,50	56,25	18,25	23,50	40,00	232,00	0,00	35,00	143,30	24,4%
601	Rio Corumbataí Rio Claro	182,25	128,25	217,25	156,00	45,50	89,75	2,75	12,50	32,00	247,25	0,00	64,25	148,66 <sup>1</sup>	43,2%
630	Rio Corumbataí Novo Batovi   Rio Claro	319,00	221,20	216,60	120,40	47,00	69,20	7,40	12,60	45,40	157,60	0,00	51,60	126,05	41,0%
602	Rio Corumbataí Captação SEMAE   Piracicaba	393,25	258,25	121,75	114,25	37,00	61,50	16,50	28,75	28,50	203,50	0,00	66,00	152,98 <sup>1</sup>	43,2%
84	Rio Piracicaba Artemis   Piracicaba	252,00	195,40	209,80	93,60	23,00	50,60	16,80	20,60	32,20	178,20	0,00	56,60	137,60	41,1%
603	Rio Capivari Reforma Agrária   Campinas	214,75	304,50	171,50	85,75	21,50	53,50	7,25	17,50	104,50	280,00	0,00	31,25	132,12 <sup>1</sup>	23,7%
609	Rio Capivari Sabesp   Monte Mor	257,00	196,25	151,00	96,25	15,00	56,25	12,00	18,00	83,75	242,00	0,00	27,25	113,74 <sup>1</sup>	24,1%
502	Rio Jundiá Itaici   Indaiatuba	238,40	212,00	126,40	86,80	18,20	45,60	8,40	15,20	71,40	274,60	0,00	29,60	112,47	26,3%
604	Rio Jundiá Salto	229,75	225,50	154,00	119,00	10,25	51,00	10,00	20,25	67,00	281,00	0,00	40,25	117,01 <sup>1</sup>	34,4%

As informações apresentadas nesta tabela foram obtidas de uma fonte de dados bruto

<sup>1</sup> Postos com série histórica menor que 5 anos

Fonte: SAISP



## SALA DE SITUAÇÃO PCJ



### DADOS FLUVIOMÉTRICOS

#### Localização dos Postos da Rede Telemétrica do DAEE/SAISP nas Bacias PCJ

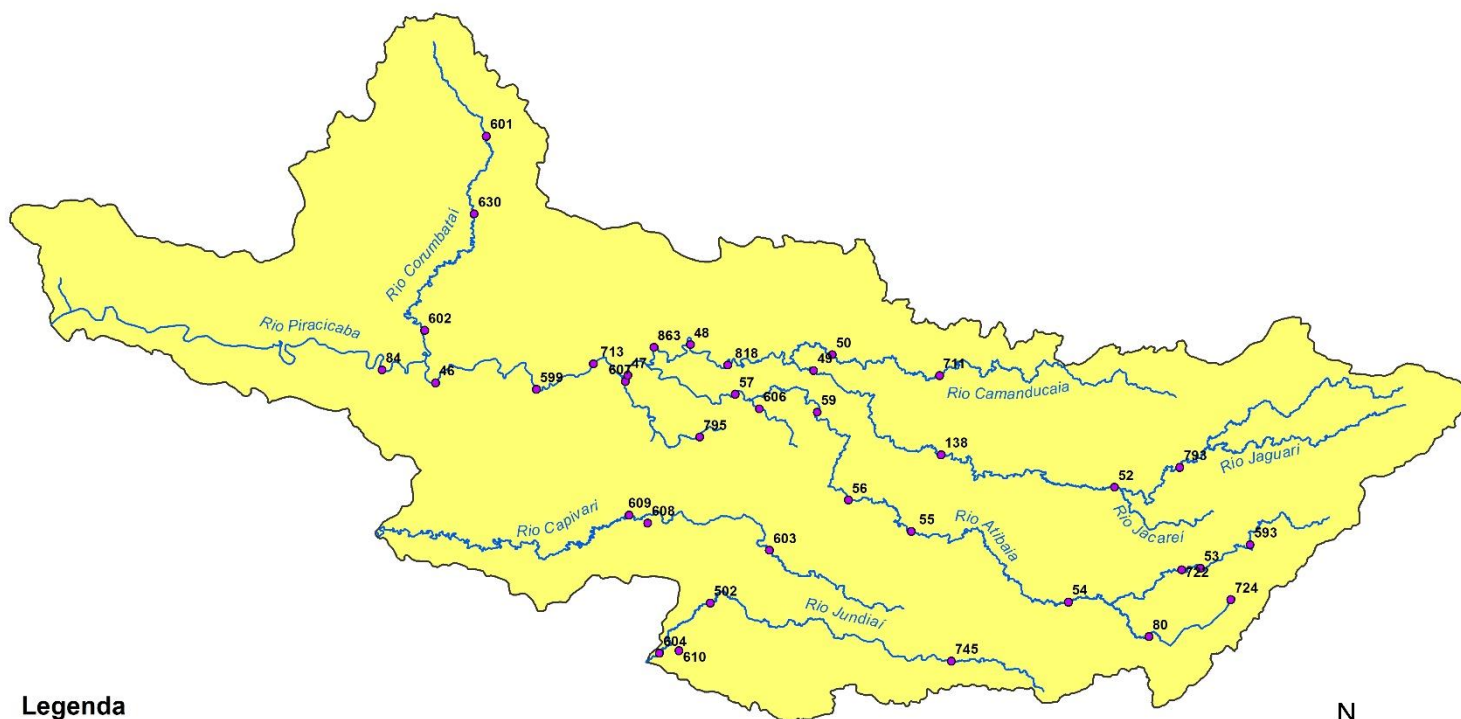

#### Legenda

- Postos Telemétricos DAEE/SAISP
- ~ Hidrografia
- Limite das Bacias PCJ



0 10 20 30 km



# SALA DE SITUAÇÃO PCJ



REDE TELEMÉTRICA DAEE / SP						
Nomenclatura no mapa	Posto de medição	Código Posto	Cotas de Alerta			
			Atenção	Alerta	Emergência	Extravasamento
PS2	Rio Cachoeira Piracaia	3E-112T	3,50	5,299	7,099	8,90
PS3	Rio Cachoeira Captação Piracaia / Piracaia	3E-116T	1,81	2,209	2,609	3,009
PS4	Rio Atibaia em Nazaré Paulista	3E-089T	1,80	2,20	2,509	2,799
PS5	Rio Atibaia em Atibaia / Atibaia	3E-063T	2,399	2,61	2,799	3,01
PS6	Rio Atibaia no Bairro da Ponte / Itatiba	3D-006T	5,099	5,51	5,91	6,31
PS7	Rio Atibaia Captação Valinhos / Valinhos	3D-007T	3,399	3,71	3,899	4,309
PS8	Rio Atibaia em Desembargador Furtado / Campinas	3D-003T	2,11	2,399	2,710	3,01
PS9	Rio Atibaia Acima de Paulínia / Paulínia	4D-009RT	2,799	3,11	3,399	3,71
PS11	Rio Jaguari em Guaripocaba / Bragança Paulista	3D-015T	3,81	4,21	4,61	5,01
PS12	Rio Jaguari em Buenópolis / Morungaba	3D-009T	2,61	2,91	3,21	3,51
PS13	Rio Jaguari em Jaguariúna / Jaguariúna	3D-008T	2,21	2,51	2,81	3,11
PS14	Rio Camanducaia em Dal Bo/ Jaguariúna	3D-001T	3,11	3,61	4,11	4,61
PS16	Rio Jaguari em Usina Ester / Cosmópolis	4D-001T	9,0	10,0	11,0	12,0
PS19	Ribeirão Quilombo ETE DAE Americana	-	527,309	527,909	528,509	529,110
PS20	Rio Piracicaba em Salta Bárbara D'Oeste / Santa Bárbara D'Oeste	-	493,610	494,199	495,199	496,01
PS21	Rio Piracicaba em Piracicaba / Piracicaba	4D-015T	3,20	3,70	4,20	4,70
PS22	Rio Corumbataí em Rio Claro	-	558,299	558,60	558,899	559,25
PS23	Rio Corumbataí em Batoví / Rio Claro	D4-131T	534,510	535,010	535,510	536,01
PS24	Rio Corumbataí- Captação SEMAE Piracicaba	-	3,399	4,099	4,799	5,50
PS25	Rio Piracicaba em Artemis	4D-007T	3,01	3,51	4,01	4,51
PS26	Rio Capivari em Campinas	-	2,81	3,21	3,61	4,01
PS27	Rio Capivari Sabesp Monte Mor	-	529,009	529,509	530,009	530,509
PS28	Rio Jundiá em Campo Limpo Paulista	-	2,540	2,939	3,339	3,740
PS29	Rio Jundiá - Itaici / Indaiatuba	4E-017T	554,009	554,509	555,009	555,51

Cota com referência ao nível do mar (cota ortométrica)



# SALA DE SITUAÇÃO PCJ



## REDE TELEMÉTRICA DAEE/SP

Nomeclatura no mapa	Posto de medição   local	17/11/2023				Vazão (Q)				Nível (Flu)			
		Código do Posto	Vazão Média do Mês Atual	Vazão do rio 17/11/2023 07 h	Nível do rio 17/11/2023 07 h	Vazão Média Histórica de Novembro	Vazão 7h/Vazão média	Vazão 17/11/2022 07h	Relação Q (17/11/23) 7h / Q (17/11/22) 7h	Nível Médio Histórico de Novembro	Nível 7h/ Nível médio	Nível 17/11/2022 07h	Relação Flu (17/11/23) 7h / Flu (17/11/22) 7h
			(m³/s)	(m³/s)	(m)	(m³/s)	%	(m³/s)	%	(m)	%	(m)	%
593	Rio Cachoeira Piracaia	3E-122T	3,68	3,76	0,75	4,15	9,56 % Abaixo	3,87	2,84 % Abaixo	0,79	4,76 % Abaixo	0,75	0 % Acima
53	Rio Cachoeira Captação Piracaia	3E-116T	*	*	2,38	1,88	*	*	*	1,87	27,44 % Acima	2,38	0 % Acima
80	Rio Atibaíha Mascate   Nazaré Paulista	3E-089T	5,57	5,67	2,48	2,50	126,73 % Acima	3,78	50,09 % Acima	1,50	65,53 % Acima	2,48	0 % Acima
54	Rio Atibaia Atibaia	3E-063T	11,62	11,47	2,47	8,86	29,48 % Acima	11,83	3,04 % Abaixo	1,98	24,59 % Acima	2,47	0 % Acima
55	Rio Atibaia Bairro da Ponte   Itatiba	3D-006T	15,94	16,66	4,71	18,52	10,01 % Abaixo	16,45	1,33 % Acima	4,28	10,11 % Acima	4,71	0 % Acima
56	Rio Atibaia Captação Valinhos	3D-007T	17,52	18,62	1,19	18,45	0,93 % Acima	17,23	8,07 % Acima	1,03	15,63 % Acima	1,19	0 % Acima
59	Rio Atibaia Desemb. Furtado   Campinas	3D-003T	18,59	23,74	1,03	22,39	6,03 % Acima	16,75	41,74 % Acima	1,14	9,19 % Abaixo	1,03	0 % Acima
57	Rio Atibaia Acima de Paulínia	4D-009RT	24,77	25,04	2,25	27,64	9,43 % Abaixo	17,31	44,64 % Acima	1,86	21,19 % Acima	2,25	0 % Acima
52	Rio Jaguari Guaripocaba   Bragança Paul.	3D-015T	1,49	1,50	0,88	8,00	81,27 % Abaixo	1,19	25,57 % Acima	1,15	22,93 % Abaixo	0,88	0 % Acima
138	Rio Jaguari Buenópolis   Morungaba	3D-009T	5,70	5,47	1,31	14,28	61,71 % Abaixo	8,84	38,14 % Abaixo	1,04	26,05 % Acima	1,31	0 % Acima
49	Rio Jaguari Jaguariúna	3D-008T	7,36	8,51	1,38	10,90	21,9 % Abaixo	8,85	3,85 % Abaixo	1,00	38,4 % Acima	1,38	0 % Acima
50	Rio Camanducaia Dal Bo   Jaguariúna	3D-001T	5,48	5,68	0,46	10,09	43,66 % Abaixo	7,67	25,93 % Abaixo	0,60	23,58 % Abaixo	0,46	0 % Acima
48	Rio Jaguari Usina Ester   Cosmópolis	4D-001T	17,56	18,76	0,96	34,13	45,03 % Abaixo	11,88	57,92 % Acima	1,27	24,41 % Abaixo	0,96	0 % Acima
607	Rib. Quilombo ETE DAE   Americana	-	23,75	24,24	525,75	11,81	105,23 % Acima	20,99	15,49 % Acima	524,72	0,2 % Acima	525,75	0 % Acima
599	Rio Piracicaba Santa Bárbara D'Oeste	-	37,21	52,31	491,70	54,49	3,99 % Abaixo	33,98	53,97 % Acima	491,46	0,05 % Acima	491,70	0 % Acima
46	Rio Piracicaba Piracicaba	4D-015T	57,27	52,34	1,46	79,68	34,3 % Abaixo	41,55	25,99 % Acima	1,65	11,53 % Abaixo	1,46	0 % Acima
601	Rio Corumbataí Rio Claro	-	2,22	2,46	557,60	3,57	31,12 % Abaixo	1,66	48,43 % Acima	557,76	0,03 % Abaixo	557,60	0 % Acima
630	Rio Corumbataí Novo Batovi   Rio Claro	4D-042T	2,20	2,35	532,21	5,21	54,92 % Abaixo	1,98	18,48 % Acima	532,24	0,01 % Abaixo	532,21	0 % Acima
602	Rio Corumbataí Captação SEMAE   Piracicaba	-	12,01	10,78	1,06	13,92	22,59 % Abaixo	5,87	83,5 % Acima	1,10	4 % Abaixo	1,06	0 % Acima
84	Rio Piracicaba Artemis   Piracicaba	4D-007T	64,80	54,78	0,86	100,12	45,29 % Abaixo	44,60	22,83 % Acima	1,33	35,66 % Abaixo	0,86	0 % Acima
603	Rio Capivari Reforma Agrária   Campinas	-	2,75	4,71	2,20	1,83	157,71 % Acima	0,64	641,04 % Acima	1,68	30,69 % Acima	2,20	0 % Acima
609	Rio Capivari Sabesp   Monte Mor	-	9,12	20,37	528,36	7,44	173,79 % Acima	3,31	516 % Acima	527,24	0,21 % Acima	528,36	0 % Acima
745	Rio Jundiá Campo Limpo Paulista	-	2,45	1,68	1,50	*	*	0,56	200,9 % Acima	*	*	1,50	0 % Acima
502	Rio Jundiá Itaicí   Indaiatuba	4E-017	10,68	17,18	554,04	9,38	83,11 % Acima	4,39	291,35 % Acima	553,68	0,07 % Acima	554,04	0 % Acima
604	Rio Jundiá Salto	-	14,39	9,49	1,12	9,02	5,2 % Acima	4,82	96,91 % Acima	1,33	16,25 % Abaixo	1,12	0 % Acima
608	Rio Capivari Mirim Monte Mor	-	0,30	0,12	0,50	*	*	0,03	296,67 % Acima	*	*	0,50	0 % Acima

OBS1: Tendo em vista que os postos 745 e 608 são recentes, as médias históricas não estão disponíveis.

OBS2: Os postos 607, 599, 601, 630, 609 e 502 possuem cota com referência ao nível do mar (cota ortométrica).

Legenda: Normal (verde), Atenção (amarelo), Alerta (laranja), Emergência (vermelho), Extravasamento (roxo)

Fonte: SAISP





# SALA DE SITUAÇÃO PCJ



## Situação das chuvas

Imagem Composta dos Radares de Bauru e de Presidente Prudente - 17/11/2023 07:00

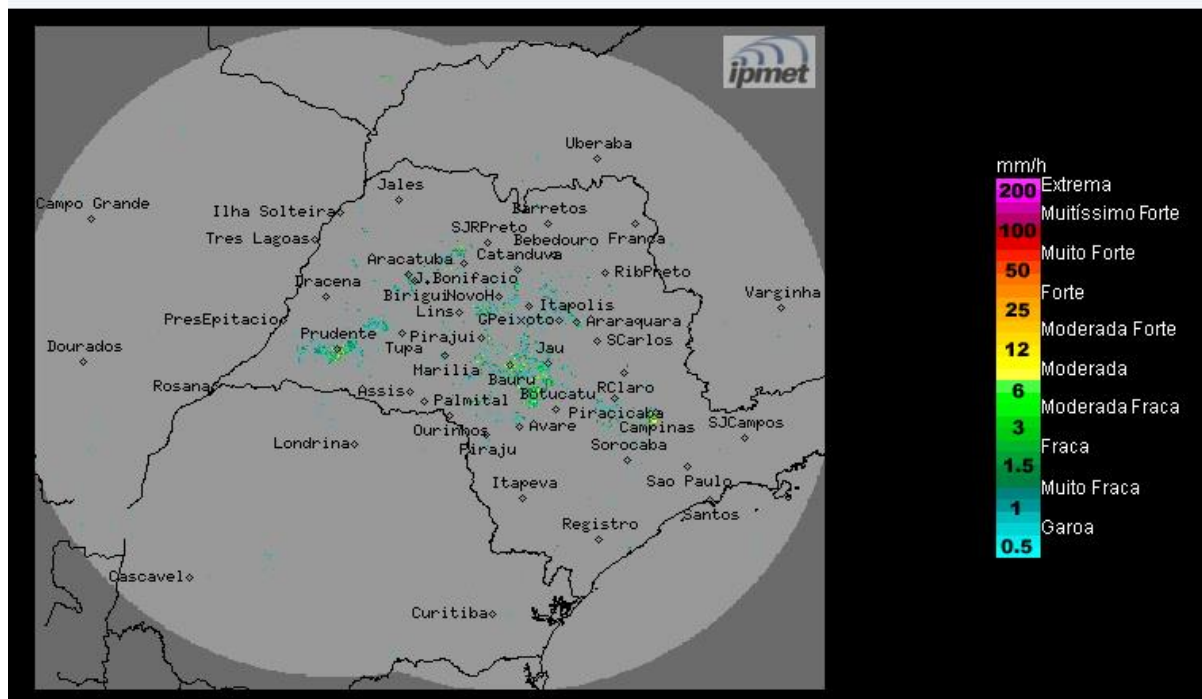

Céu claro a parcialmente nublado, sem previsão de chuva no período. Ventos de norte/noroeste, fracos a moderados.

**Sexta-feira (17/11):** Sobre o estado de São Paulo permanecem as condições de céu claro a parcialmente nublado e sem chuva no período da manhã. Pancadas de chuvas isoladas, de curta duração, são previstas a partir do período da tarde. As temperaturas continuam elevadas.

**Sábado (18/11) e Domingo (19/11):** Nova frente fria chega ao estado de São Paulo no decorrer do sábado, aumentando a nebulosidade e ocasionando chuvas com trovoadas isoladas, algumas com forte intensidades acompanhadas por descargas elétricas e rajadas de ventos. Temperaturas em leve declínio.

METEOROLOGISTA: **Zildene Pedrosa de Oliveira Emídio**  
IPMet/UNESP