

01/12/2023

Boletim Diário da Sala de Situação PCJ





SALA DE SITUAÇÃO PCJ



Localização dos Postos da Rede Telemétrica do DAEE/SAISP nas Bacias PCJ

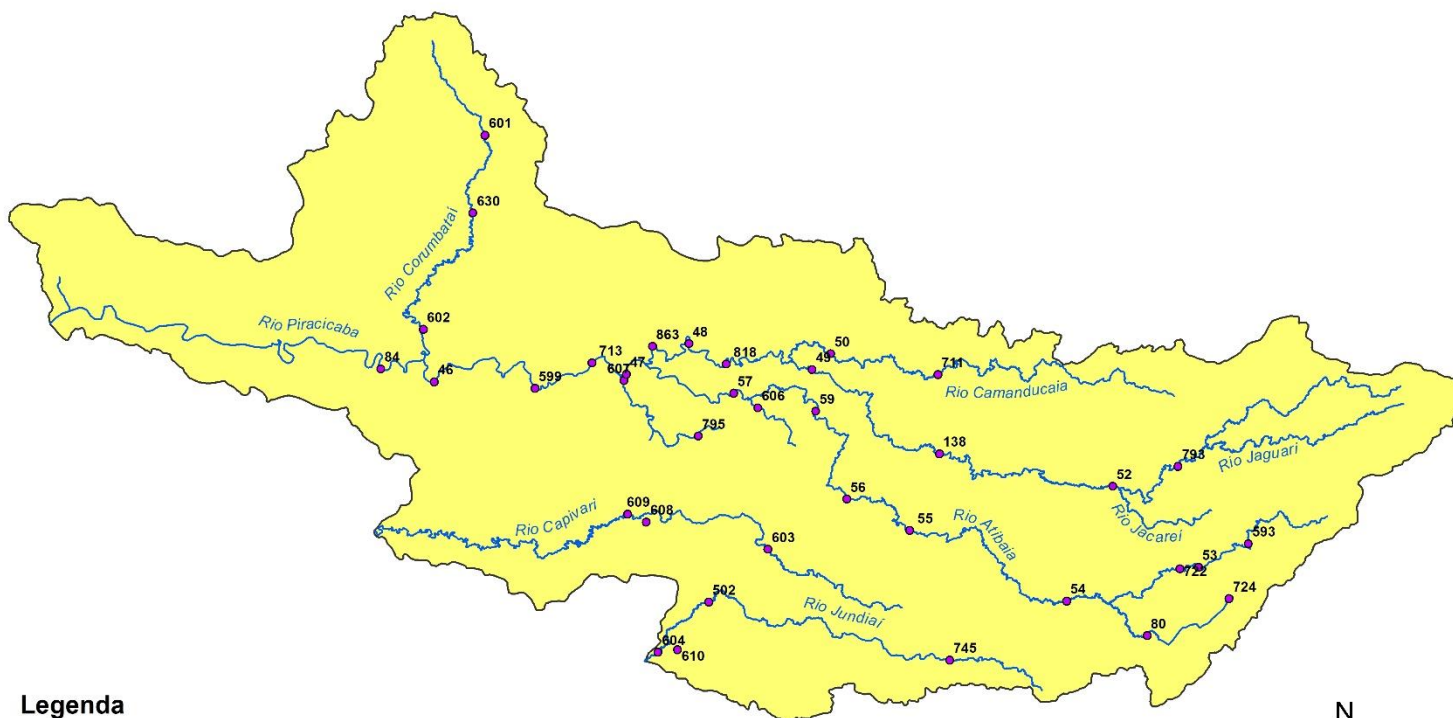

Legenda

- Postos Telemétricos DAEE/SAISP
- ~ Hidrografia
- Limite das Bacias PCJ



0 10 20 30 km



SALA DE SITUAÇÃO PCJ



Rede telemétrica do SAISP

Nomenclatura no mapa	Postos	2023											Chuva acumulada das 7h de 30/11/2023 às 7h de 01/12/2023 (mm)	Chuva acumulada em Dezembro (até 01/12/2023 7h00min) (mm)	Chuva média mensal de Dezembro (mm)	Quantidade de chuva em relação à média (%)
		Janeiro	Fevereiro	Março	Abril	Maior	Junho	Julho	Agosto	Setembro	Outubro	Novembro				
53	Rio Cachoeira Captação Piracaba	335,75	263,50	130,25	113,50	22,25	52,75	6,25	29,50	62,00	301,50	175,75	0,00	0,00	192,59	*
80	Rio Atibaia Mascate Nazaré Paulista	92,80	174,00	151,40	67,80	20,40	41,60	4,40	23,00	70,20	220,20	112,40	0,00	0,00	161,66	*
54	Rio Atibaia Atibaia	167,60	148,80	85,80	121,40	17,20	56,80	9,00	26,80	106,20	266,00	195,00	0,00	0,00	163,87	*
55	Rio Atibaia Bairro da Ponte Itatiba	238,00	160,00	163,00	118,25	20,25	58,00	6,00	23,25	70,00	216,50	163,75	0,00	0,00	165,26	*
56	Rio Atibaia Captação Valinhos	387,20	195,80	72,60	107,00	37,00	52,80	9,60	21,20	68,20	201,40	205,80	0,00	0,00	197,42	*
59	Rio Atibaia Desemb. Furtado Campinas	214,75	195,00	118,75	55,00	19,75	46,25	7,50	21,50	107,75	145,50	230,25	0,00	0,00	160,27	*
57	Rio Atibaia Acima de Paulínia	258,75	197,50	120,25	74,25	36,00	51,25	6,00	27,00	105,00	186,75	177,25	0,25	0,25	175,09	0,1%
52	Rio Jaguari Guaripocaba Bragança Paul.	220,20	166,40	211,40	32,60	19,40	25,40	5,60	21,00	62,60	258,80	208,40	0,00	0,00	170,65	*
138	Rio Jaguari Buenópolis Morungaba	330,25	175,00	275,00	117,25	22,75	58,50	6,75	20,75	65,75	240,50	176,00	0,00	0,00	164,74	*
49	Rio Jaguari Jaguariúna	232,80	217,20	99,80	77,00	28,20	40,20	1,40	36,20	117,80	195,20	224,00	0,00	0,00	166,76	*
50	Rio Camanducaia Dal Bo Jaguariúna	218,20	193,40	48,80	*	29,60	61,20	4,60	23,40	68,80	198,40	184,20	0,00	0,00	214,02	*
48	Rio Jaguari Usina Ester Cosmópolis	237,50	141,25	172,50	63,50	21,50	15,00	17,50	56,25	34,25	180,75	276,75	0,00	0,00	176,60	*
863	Rio Jaguari Captação Limeira Limeira	311,60	131,60	138,00	59,40	14,20	42,20	13,20	31,60	49,00	149,60	150,20	0,00	0,00	*	*
713	Rio Piracicaba Aimarátá Americana	252,60	130,80	123,40	85,80	15,20	52,40	12,60	35,20	58,20	260,00	154,00	4,40	4,40	*	*
607	Rib. Quilombo ETE DAE Americana	263,00	118,60	154,00	82,00	13,80	45,20	6,80	32,60	66,60	224,00	210,00	0,00	0,00	191,12 ¹	*
599	Rio Piracicaba Santa Bárbara D'Oeste	360,25	208,25	240,25	111,25	24,00	76,75	16,75	25,50	57,75	293,50	154,75	7,25	7,25	161,26 ¹	4,5%
46	Rio Piracicaba Piracicaba	315,75	176,75	140,50	110,50	19,50	56,25	18,25	23,50	40,00	232,00	154,75	0,25	0,25	166,42	0,2%
601	Rio Corumbataí Rio Claro	182,25	128,25	217,25	156,00	45,50	89,75	2,75	12,50	32,00	247,25	283,00	0,00	0,00	180,14 ¹	*
630	Rio Corumbataí Novo Batovi Rio Claro	319,00	221,20	216,60	120,40	47,00	69,20	7,40	12,60	45,40	157,60	249,00	0,00	0,00	179,60	*
602	Rio Corumbataí Captação SEMAE Piracicaba	393,25	258,25	121,75	114,25	37,00	61,50	16,50	28,75	28,50	203,50	253,25	0,00	0,00	155,96 ¹	*
84	Rio Piracicaba Artemis Piracicaba	252,00	195,40	209,80	93,60	23,00	50,60	16,80	20,60	32,20	178,20	242,00	0,00	0,00	151,33	*
603	Rio Capivari Reforma Agrária Campinas	214,75	304,50	171,50	85,75	21,50	53,50	7,25	17,50	104,50	280,00	180,75	0,00	0,00	177,42 ¹	*
609	Rio Capivari Sabesp Monte Mor	257,00	196,25	151,00	96,25	15,00	56,25	12,00	18,00	83,75	242,00	139,75	0,25	0,25	155,46 ¹	0,2%
502	Rio Jundiá Itaici Indaiatuba	238,40	212,00	126,40	86,80	18,20	45,60	8,40	15,20	71,40	274,60	181,40	0,00	0,00	181,36	*
604	Rio Jundiá Salto	229,75	225,50	154,00	119,00	10,25	51,00	10,00	20,25	67,00	281,00	148,75	0,00	0,00	157,79 ¹	*

As informações apresentadas nesta tabela foram obtidas de uma fonte de dados bruto
¹ Postos com série histórica menor que 5 anos

Fonte: SAISP



SALA DE SITUAÇÃO PCJ



DADOS FLUVIOMÉTRICOS

Localização dos Postos da Rede Telemétrica do DAEE/SAISP nas Bacias PCJ

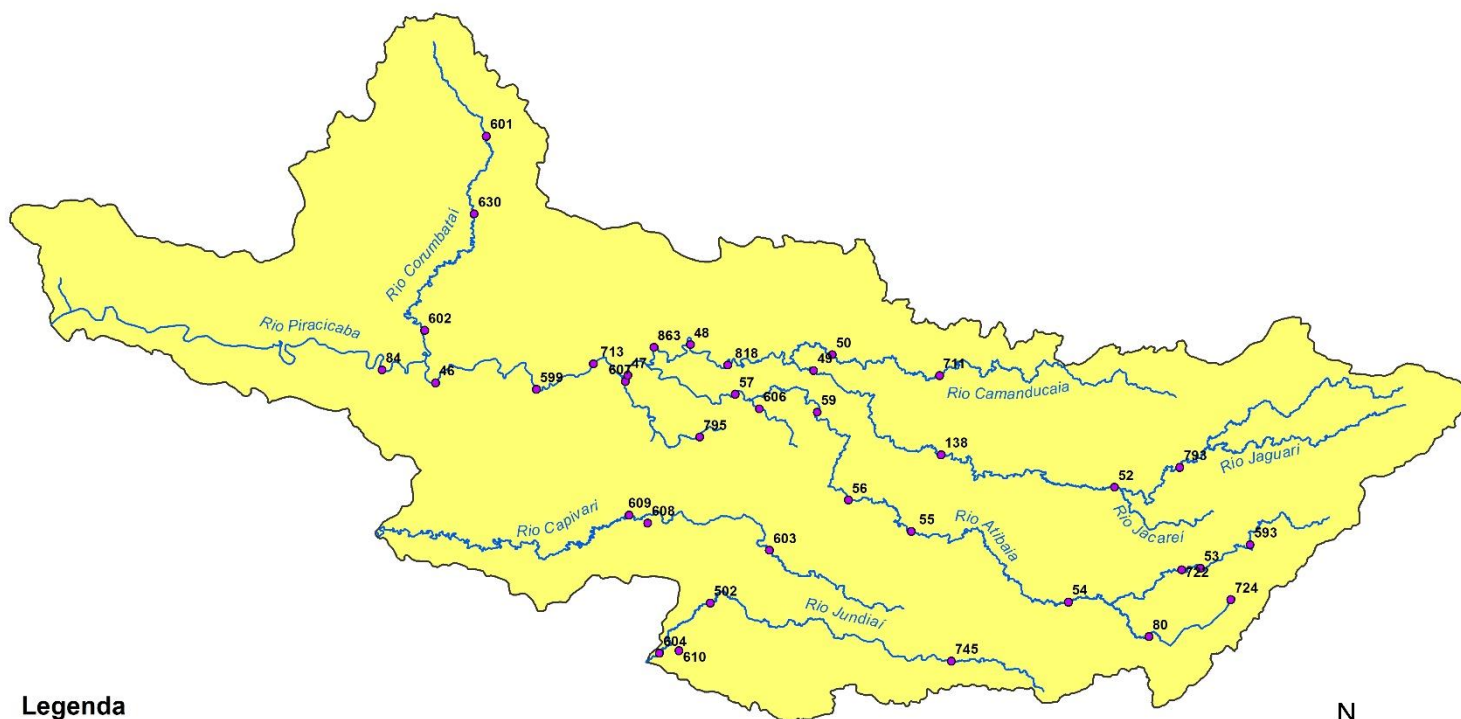

Legenda

- Postos Telemétricos DAEE/SAISP
- ~ Hidrografia
- Limite das Bacias PCJ



0 10 20 30 km



SALA DE SITUAÇÃO PCJ



REDE TELEMÉTRICA DAEE / SP						
Nomenclatura no mapa	Posto de medição	Código Posto	Cotas de Alerta			
			Atenção	Alerta	Emergência	Extravasamento
PS2	Rio Cachoeira Piracaia	3E-112T	3,50	5,299	7,099	8,90
PS3	Rio Cachoeira Captação Piracaia / Piracaia	3E-116T	1,81	2,209	2,609	3,009
PS4	Rio Atibaia em Nazaré Paulista	3E-089T	1,80	2,20	2,509	2,799
PS5	Rio Atibaia em Atibaia / Atibaia	3E-063T	2,399	2,61	2,799	3,01
PS6	Rio Atibaia no Bairro da Ponte / Itatiba	3D-006T	5,099	5,51	5,91	6,31
PS7	Rio Atibaia Captação Valinhos / Valinhos	3D-007T	3,399	3,71	3,899	4,309
PS8	Rio Atibaia em Desembargador Furtado / Campinas	3D-003T	2,11	2,399	2,710	3,01
PS9	Rio Atibaia Acima de Paulínia / Paulínia	4D-009RT	2,799	3,11	3,399	3,71
PS11	Rio Jaguari em Guaripocaba / Bragança Paulista	3D-015T	3,81	4,21	4,61	5,01
PS12	Rio Jaguari em Buenópolis / Morungaba	3D-009T	2,61	2,91	3,21	3,51
PS13	Rio Jaguari em Jaguariúna / Jaguariúna	3D-008T	2,21	2,51	2,81	3,11
PS14	Rio Camanducaia em Dal Bo/ Jaguariúna	3D-001T	3,11	3,61	4,11	4,61
PS16	Rio Jaguari em Usina Ester / Cosmópolis	4D-001T	9,0	10,0	11,0	12,0
PS19	Ribeirão Quilombo ETE DAE Americana	-	527,309	527,909	528,509	529,110
PS20	Rio Piracicaba em Salta Bárbara D'Oeste / Santa Bárbara D'Oeste	-	493,610	494,199	495,199	496,01
PS21	Rio Piracicaba em Piracicaba / Piracicaba	4D-015T	3,20	3,70	4,20	4,70
PS22	Rio Corumbataí em Rio Claro	-	558,299	558,60	558,899	559,25
PS23	Rio Corumbataí em Batoví / Rio Claro	D4-131T	534,510	535,010	535,510	536,01
PS24	Rio Corumbataí- Captação SEMAE Piracicaba	-	3,399	4,099	4,799	5,50
PS25	Rio Piracicaba em Artemis	4D-007T	3,01	3,51	4,01	4,51
PS26	Rio Capivari em Campinas	-	2,81	3,21	3,61	4,01
PS27	Rio Capivari Sabesp Monte Mor	-	529,009	529,509	530,009	530,509
PS28	Rio Jundiá em Campo Limpo Paulista	-	2,540	2,939	3,339	3,740
PS29	Rio Jundiá - Itaici / Indaiatuba	4E-017T	554,009	554,509	555,009	555,51

Cota com referência ao nível do mar (cota ortométrica)



SALA DE SITUAÇÃO PCJ



REDE TELEMÉTRICA DAEE/SP

Nomeclatura no mapa	Posto de medição local	01/12/2023				Vazão (Q)				Nível (Flu)			
		Código do Posto	Vazão Média do Mês Atual	Vazão do rio 01/12/2023 07h	Nível do rio 01/12/2023 07h	Vazão Média Histórica de Dezembro	Vazão 7h/Vazão média	Vazão 01/12/2022 07h	Relação Q (01/12/23) 7h / Q (01/12/22) 7h	Nível Médio Histórico de Dezembro	Nível 7h/ Nível médio	Nível 01/12/2022 07h	Relação Flu (01/12/23) 7h / Flu (01/12/22) 7h
			(m³/s)	(m³/s)	(m)	(m³/s)	%	(m³/s)	%	(m)	%	(m)	%
593	Rio Cachoeira Piracaia	3E-122T	11,15	17,04	1,76	5,39	216,29 % Acima	5,61	203,65 % Acima	0,90	94,73 % Acima	0,93	89,45 % Acima
53	Rio Cachoeira Captação Piracaia	3E-116T	*	*	1,68	1,45	*	*	*	1,58	6,49 % Acima	1,45	15,93 % Acima
80	Rio Atibaíha Mascate Nazaré Paulista	3E-089T	2,96	3,17	2,20	2,24	41,81 % Acima	2,57	23,3 % Acima	1,41	56,44 % Acima	2,09	5,22 % Acima
54	Rio Atibaíha Atibaia	3E-063T	22,33	21,95	3,31	9,83	123,34 % Acima	14,03	56,4 % Acima	2,07	60,37 % Acima	2,74	21,13 % Acima
55	Rio Atibaíha Bairro da Ponte Itatiba	3D-006T	46,76	44,72	5,98	24,77	80,52 % Acima	22,35	100,09 % Acima	4,53	31,85 % Acima	4,90	21,98 % Acima
56	Rio Atibaíha Captação Valinhos	3D-007T	48,79	46,75	1,99	25,30	84,82 % Acima	22,99	103,41 % Acima	1,34	48,36 % Acima	1,34	48,95 % Acima
59	Rio Atibaíha Desemb. Furtado Campinas	3D-003T	51,30	60,49	1,77	32,38	86,82 % Acima	31,77	90,39 % Acima	1,26	40,2 % Acima	1,21	46,41 % Acima
57	Rio Atibaíha Acima de Paulínia	4D-009RT	67,38	85,65	3,00	27,64	209,86 % Acima	45,59	87,87 % Acima	1,86	61,51 % Acima	2,55	17,85 % Acima
52	Rio Jaguari Guaripocaba Bragança Paul.	3D-015T	3,74	4,26	1,39	7,02	39,34 % Abaixo	2,06	107,2 % Acima	1,09	26,9 % Acima	1,11	25,2 % Acima
138	Rio Jaguari Buenópolis Morungaba	3D-009T	20,64	20,46	2,03	14,92	37,1 % Acima	14,11	44,98 % Acima	1,13	79,97 % Acima	1,77	14,47 % Acima
49	Rio Jaguari Jaguariúna	3D-008T	22,48	17,17	1,77	16,74	2,59 % Acima	21,58	20,42 % Abaixo	1,18	50,33 % Acima	1,94	8,92 % Abaixo
50	Rio Camanducaia Dal Bo Jaguariúna	3D-001T	27,16	34,12	1,77	17,81	91,63 % Acima	50,75	32,77 % Abaixo	0,91	94,84 % Acima	2,29	22,63 % Abaixo
48	Rio Jaguari Usina Ester Cosmópolis	4D-001T	63,79	61,94	2,14	53,07	16,72 % Acima	33,76	83,49 % Acima	1,70	25,94 % Acima	1,42	50,32 % Acima
607	Rib. Quilombo ETE DAE Americana	-	41,01	57,23	527,74	13,82	313,98 % Acima	30,02	90,67 % Acima	524,91	0,54 % Acima	526,12	0,31 % Acima
599	Rio Piracicaba Santa Bárbara D'Oeste	-	269,61	352,93	494,78	84,71	316,65 % Acima	99,24	255,63 % Acima	491,82	0,6 % Acima	492,26	0,51 % Acima
46	Rio Piracicaba Piracicaba	4D-015T	269,88	334,01	3,95	123,88	169,61 % Acima	136,57	144,57 % Acima	2,03	93,92 % Acima	2,31	70,53 % Acima
601	Rio Corumbataí Rio Claro	-	4,87	7,27	558,34	4,48	62,1 % Acima	2,09	247,3 % Acima	557,91	0,08 % Acima	557,53	0,15 % Acima
630	Rio Corumbataí Novo Batovi Rio Claro	4D-042T	12,53	19,34	533,53	6,38	203,06 % Acima	2,29	745,56 % Acima	532,43	0,21 % Acima	532,20	0,25 % Acima
602	Rio Corumbataí Captação SEMAE Piracicaba	-	55,02	79,60	2,38	20,21	293,93 % Acima	21,49	270,38 % Acima	1,27	87,44 % Acima	1,35	76,84 % Acima
84	Rio Piracicaba Artemis Piracicaba	4D-007T	360,04	423,13	3,57	155,90	171,42 % Acima	177,48	138,4 % Acima	1,80	97,83 % Acima	2,01	77,37 % Acima
603	Rio Capivari Reforma Agrária Campinas	-	5,71	10,15	2,97	2,71	274,78 % Acima	1,13	800,35 % Acima	1,80	64,77 % Acima	1,65	79,95 % Acima
609	Rio Capivari Sabesp Monte Mor	-	40,60	50,10	530,06	10,81	363,43 % Acima	26,18	91,36 % Acima	527,48	0,49 % Acima	528,73	0,25 % Acima
745	Rio Jundiá Campo Limpo Paulista	-	3,59	6,25	2,00	*	*	1,04	498,66 % Acima	*	*	1,40	43,08 % Acima
502	Rio Jundiá Itaicf Indaiatuba	4E-017	20,71	43,83	554,87	13,04	236,04 % Acima	7,10	517,7 % Acima	553,74	0,2 % Acima	553,64	0,22 % Acima
604	Rio Jundiá Salto	-	36,51	35,98	1,72	13,71	162,38 % Acima	7,49	380,22 % Acima	1,44	19,75 % Acima	1,04	65,36 % Acima
608	Rio Capivari Mirim Monte Mor	-	8,78	10,10	3,29	*	*	0,03	32487,1 % Acima	*	*	0,40	720,7 % Acima

OBS1: Tendo em vista que os postos 745 e 608 são recentes, as médias históricas não estão disponíveis.

OBS2: Os postos 607, 599, 601, 630, 609 e 502 possuem cota com referência ao nível do mar (cota ortométrica).

Legenda: Normal (verde), Atenção (amarelo), Alerta (laranja), Emergência (vermelho), Extravasamento (roxo)

Fonte: SAISP



SALA DE SITUAÇÃO PCJ



Situação das chuvas

Imagem Composta dos Radares de Bauru e de Presidente Prudente - 01/12/2023 08:00

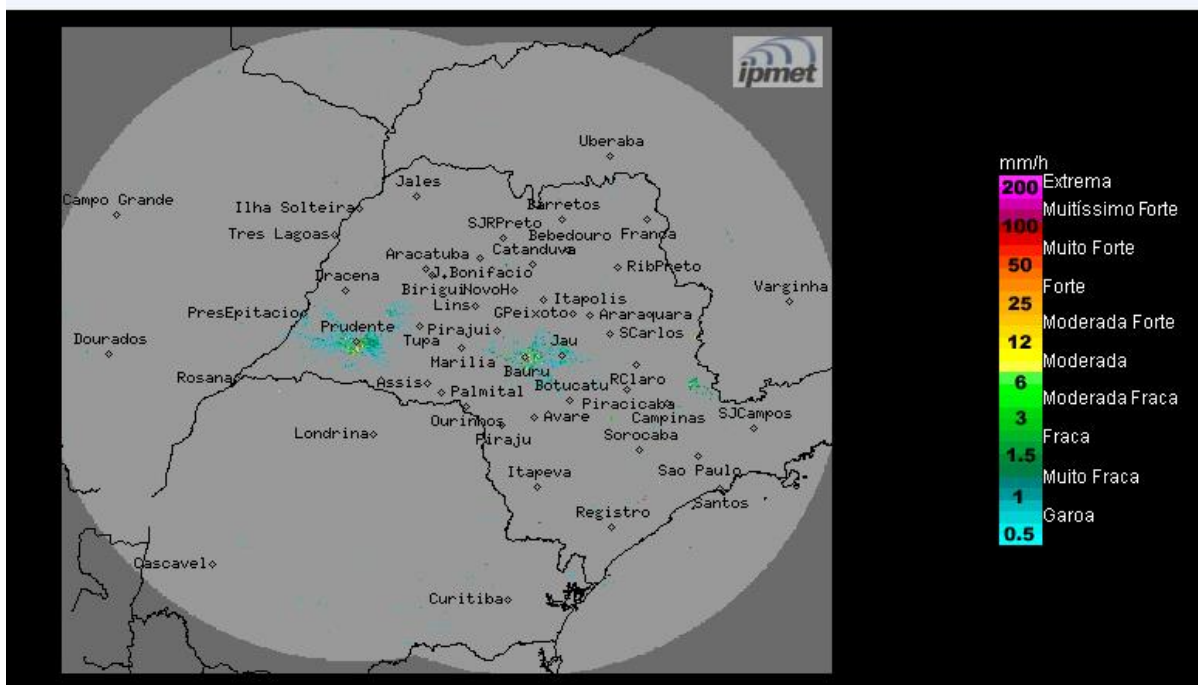

Céu claro a parcialmente nublado, sem previsão de chuva. Ventos sudeste, fracos.

Sexta-feira (01/12) até Domingo (03/12): A condição de Tempo estável, retorna ao estado de São Paulo, com predomínio de sol e poucas nuvens na maior parte das regiões paulistas. Contudo, pancadas de chuva de curta duração, se formam em pontos isolados principalmente nos períodos da tarde e da noite, devido a combinação de calor e umidade atmosférica. Temperaturas elevadas.

Segunda-feira (04/12) e Terça-feira (05/12): A presença de um sistema de baixa pressão aumenta a condição de instabilidade sobre o estado de São Paulo, provocando áreas de instabilidades com chuvas e trovoadas isoladas, em algumas regiões paulistas no decorrer do dia. Temperaturas continuam elevadas.

METEOROLOGISTA: Zildene Pedrosa de Oliveira Emídio
IPMet/UNESP