

14/12/2023

Boletim Diário da Sala de Situação PCJ





SALA DE SITUAÇÃO PCJ



Localização dos Postos da Rede Telemétrica do DAEE/SAISP nas Bacias PCJ

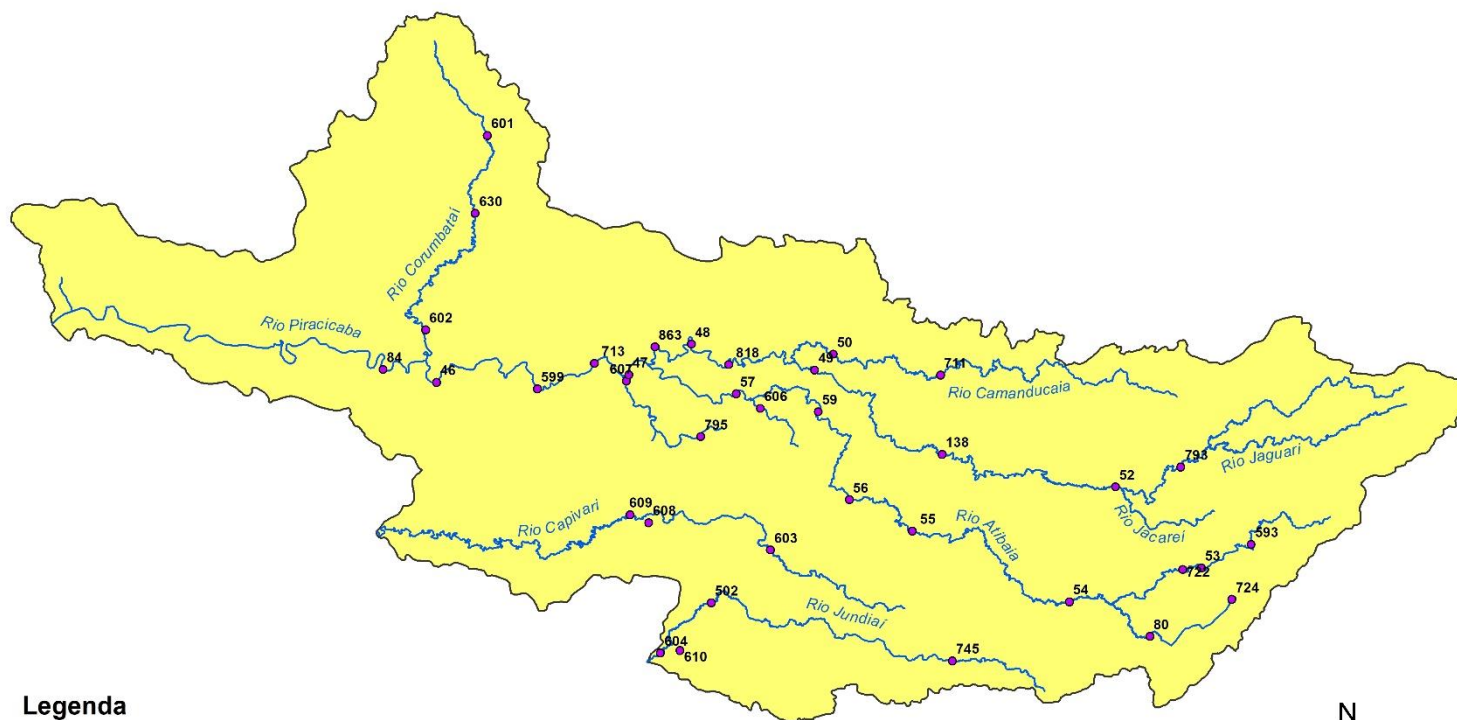

Legenda

- Postos Telemétricos DAEE/SAISP
- Hidrografia
- Limite das Bacias PCJ



0 10 20 30 km



Rede telemétrica do SAISP

Nomenclatura no mapa	Postos	2023											Chuva acumulada das 7h de 13/12/2023 às 7h de 14/12/2023 (mm)	Chuva acumulada em Dezembro (até 14/12/2023 7h00min) (mm)	Chuva média mensal de Dezembro (mm)	Quantidade de chuva em relação à média (%)
		Janeiro	Fevereiro	Março	Abril	Maio	Junho	Julho	Agosto	Setembro	Outubro	Novembro				
53	Rio Cachoeira Captação Piracaba	335,75	263,50	130,25	113,50	22,25	52,75	6,25	29,50	62,00	301,50	175,75	0,00	15,00	192,59	7,8%
80	Rio Atibaia Mascate Nazaré Paulista	92,80	174,00	151,40	67,80	20,40	41,60	4,40	23,00	70,20	220,20	112,40	0,00	28,60	161,66	17,7%
54	Rio Atibaia Atibaia	167,60	148,80	85,80	121,40	17,20	56,80	9,00	26,80	106,20	266,00	195,00	0,00	59,00	163,87	36,0%
55	Rio Atibaia Bairro da Ponte Itatiba	238,00	160,00	163,00	118,25	20,25	58,00	6,00	23,25	70,00	216,50	163,75	0,00	107,00	165,26	64,7%
56	Rio Atibaia Captação Valinhos	387,20	195,80	72,60	107,00	37,00	52,80	9,60	21,20	68,20	201,40	205,80	0,00	33,20	197,42	16,8%
59	Rio Atibaia Desemb. Furtado Campinas	214,75	195,00	118,75	55,00	19,75	46,25	7,50	21,50	107,75	145,50	230,25	0,00	21,75	160,27	13,6%
57	Rio Atibaia Acima de Paulínia	258,75	197,50	120,25	74,25	36,00	51,25	6,00	27,00	105,00	186,75	177,25	0,00	61,25	175,09	35,0%
52	Rio Jaguari Guaripocaba Bragança Paul.	220,20	166,40	211,40	32,60	19,40	25,40	5,60	21,00	62,60	258,80	208,40	0,00	72,80	170,65	42,7%
138	Rio Jaguari Buenópolis Morungaba	330,25	175,00	275,00	117,25	22,75	58,50	6,75	20,75	65,75	240,50	176,00	0,00	53,00	164,74	32,2%
49	Rio Jaguari Jaguariúna	232,80	217,20	99,80	77,00	28,20	40,20	1,40	36,20	117,80	195,20	224,00	0,00	15,00	166,76	9,0%
50	Rio Camanducaia Dal Bo Jaguariúna	218,20	193,40	48,80	*	29,60	61,20	4,60	23,40	68,80	198,40	184,20	0,00	21,00	214,02	9,8%
48	Rio Jaguari Usina Ester Cosmópolis	237,50	141,25	172,50	63,50	21,50	15,00	17,50	56,25	34,25	180,75	276,75	0,00	50,25	176,60	28,5%
863	Rio Jaguari Captação Limeira Limeira	311,60	131,60	138,00	59,40	14,20	42,20	13,20	31,60	49,00	149,60	150,20	0,00	57,00	*	*
713	Rio Piracicaba Aimaratã Americana	252,60	130,80	123,40	85,80	15,20	52,40	12,60	35,20	58,20	260,00	154,00	0,00	59,40	*	*
607	Rib. Quilombo ETE DAE Americana	263,00	118,60	154,00	82,00	13,80	45,20	6,80	32,60	66,60	224,00	210,00	0,00	31,00	191,12 ¹	16,2%
599	Rio Piracicaba Santa Bárbara D'Oeste	360,25	208,25	240,25	111,25	24,00	76,75	16,75	25,50	57,75	293,50	154,75	0,00	40,75	161,26 ¹	25,3%
46	Rio Piracicaba Piracicaba	315,75	176,75	140,50	110,50	19,50	56,25	18,25	23,50	40,00	232,00	154,75	0,00	36,25	166,42	21,8%
601	Rio Corumbataí Rio Claro	182,25	128,25	217,25	156,00	45,50	89,75	2,75	12,50	32,00	247,25	283,00	0,00	55,25	180,14 ¹	30,7%
630	Rio Corumbataí Novo Batorí Rio Claro	319,00	221,20	216,60	120,40	47,00	69,20	7,40	12,60	45,40	157,60	249,00	0,00	109,00	179,60	60,7%
602	Rio Corumbataí Captação SEMAE Piracicaba	393,25	258,25	121,75	114,25	37,00	61,50	16,50	28,75	28,50	203,50	253,25	0,00	63,00	155,96 ¹	40,4%
84	Rio Piracicaba Artemis Piracicaba	252,00	195,40	209,80	93,60	23,00	50,60	16,80	20,60	32,20	178,20	242,00	0,00	79,20	151,33	52,3%
603	Rio Capivari Reforma Agrária Campinas	214,75	304,50	171,50	85,75	21,50	53,50	7,25	17,50	104,50	280,00	180,75	0,00	44,00	177,42 ¹	24,9%
609	Rio Capivari Sabesp Monte Mor	257,00	196,25	151,00	96,25	15,00	56,25	12,00	18,00	83,75	242,00	139,75	0,00	72,00	155,46 ¹	46,5%
502	Rio Jundiáí Itaici Indaiatuba	238,40	212,00	126,40	86,80	18,20	45,60	8,40	15,20	71,40	274,60	181,40	0,00	31,60	181,36	17,4%
604	Rio Jundiáí Salto	229,75	225,50	154,00	119,00	10,25	51,00	10,00	20,25	67,00	281,00	148,75	0,00	46,25	157,79 ¹	29,3%

As informações apresentadas nesta tabela foram obtidas de uma fonte de dados bruto
¹ Postos com série histórica menor que 5 anos

Fonte: SAISP



SALA DE SITUAÇÃO PCJ



DADOS FLUVIOMÉTRICOS

Localização dos Postos da Rede Telemétrica do DAEE/SAISP nas Bacias PCJ

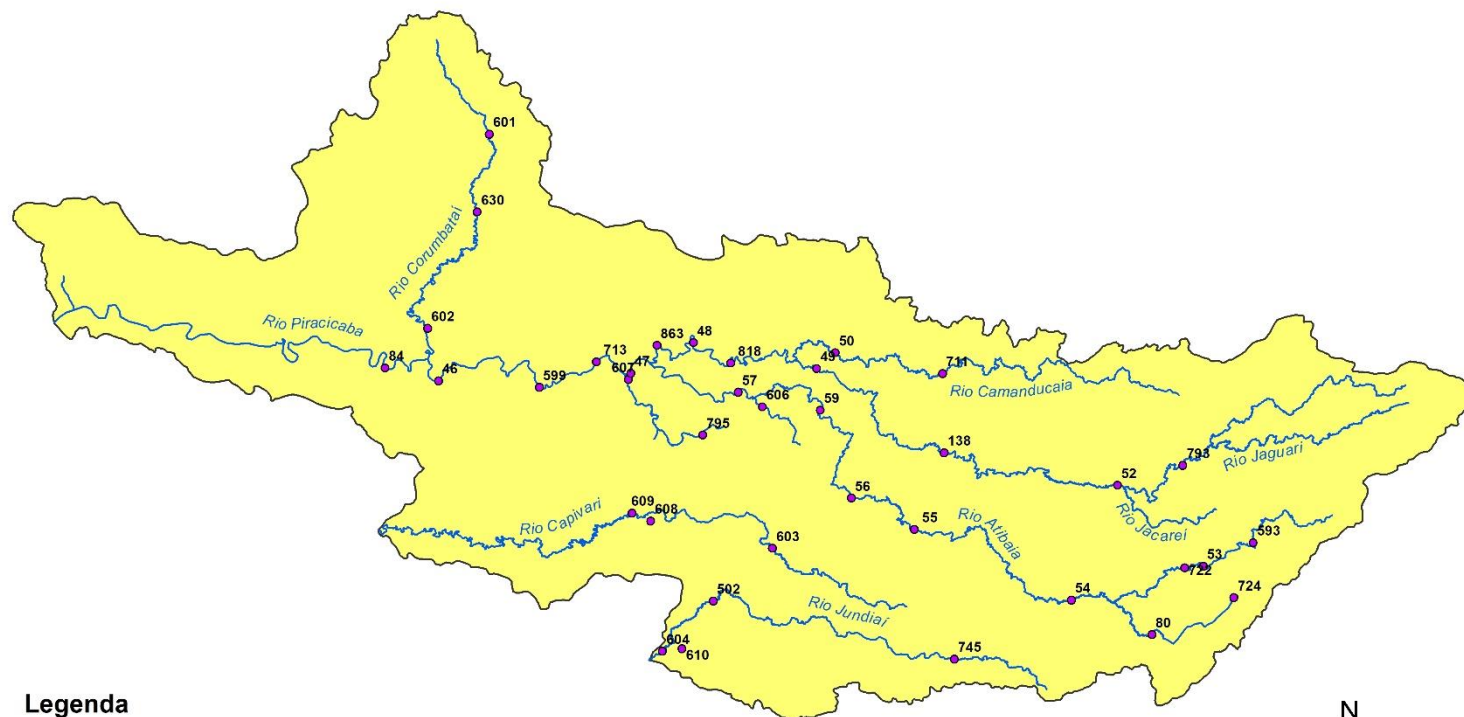

Legenda

- Postos Telemétricos DAEE/SAISP
- ~ Hidrografia
- Limite das Bacias PCJ



0 10 20 30 km



SALA DE SITUAÇÃO PCJ



REDE TELEMÉTRICA DAEE / SP						
Nomenclatura no mapa	Posto de medição	Código Posto	Cotas de Alerta			
			Atenção	Alerta	Emergência	Extravasamento
PS2	Rio Cachoeira Piracaia	3E-112T	3,50	5,299	7,099	8,90
PS3	Rio Cachoeira Captação Piracaia / Piracaia	3E-116T	1,81	2,209	2,609	3,009
PS4	Rio Atibainha em Nazaré Paulista	3E-089T	1,80	2,20	2,509	2,799
PS5	Rio Atibaia em Atibaia / Atibaia	3E-063T	2,399	2,61	2,799	3,01
PS6	Rio Atibaia no Bairro da Ponte / Itatiba	3D-006T	5,099	5,51	5,91	6,31
PS7	Rio Atibaia Captação Valinhos / Valinhos	3D-007T	3,399	3,71	3,899	4,309
PS8	Rio Atibaia em Desembargador Furtado / Campinas	3D-003T	2,11	2,399	2,710	3,01
PS9	Rio Atibaia Acima de Paulínia / Paulínia	4D-009RT	2,799	3,11	3,399	3,71
PS11	Rio Jaguari em Guaripocaba / Bragança Paulista	3D-015T	3,81	4,21	4,61	5,01
PS12	Rio Jaguari em Buenópolis / Morungaba	3D-009T	2,61	2,91	3,21	3,51
PS13	Rio Jaguari em Jaguariúna / Jaguariúna	3D-008T	2,21	2,51	2,81	3,11
PS14	Rio Camanducaia em Dal Bo/ Jaguariúna	3D-001T	3,11	3,61	4,11	4,61
PS16	Rio Jaguari em Usina Ester / Cosmópolis	4D-001T	9,0	10,0	11,0	12,0
PS19	Ribeirão Quilombo ETE DAE Americana	-	527,309	527,909	528,509	529,110
PS20	Rio Piracicaba em Salta Bárbara D'Oeste / Santa Bárbara D'Oeste	-	493,610	494,199	495,199	496,01
PS21	Rio Piracicaba em Piracicaba / Piracicaba	4D-015T	3,20	3,70	4,20	4,70
PS22	Rio Corumbataí em Rio Claro	-	558,299	558,60	558,899	559,25
PS23	Rio Corumbataí em Batovi / Rio Claro	D4-131T	534,510	535,010	535,510	536,01
PS24	Rio Corumbataí- Captação SEMAE Piracicaba	-	3,399	4,099	4,799	5,50
PS25	Rio Piracicaba em Artemis	4D-007T	3,01	3,51	4,01	4,51
PS26	Rio Capivari em Campinas	-	2,81	3,21	3,61	4,01
PS27	Rio Capivari Sabesp Monte Mor	-	529,009	529,509	530,009	530,509
PS28	Rio Jundiá em Campo Limpo Paulista	-	2,540	2,939	3,339	3,740
PS29	Rio Jundiá - Itaici / Indaiatuba	4E-017T	554,009	554,509	555,009	555,51

Cota com referência ao nível do mar (cota ortométrica)



SALA DE SITUAÇÃO PCJ



REDE TELEMÉTRICA DAEE/SP

Nomeclatura no mapa	Posto de medição local	Código do Posto	14/12/2023											
			Vazão Média do Mês Atual		Vazão do rio 14/12/2023 07h		Nível do rio 14/12/2023 07h		Vazão (Q)			Nível (Flu)		
			(m³/s)	(m³/s)	(m)	(m)	Vazão Média Histórica de Dezembro (m³/s)	Vazão 7h/Vazão média (%)	Vazão 14/12/2023 07h (m³/s)	Relação Q (14/12/23) 7h / Q (14/12/22) 7h (%)	Nível Médio Histórico de Dezembro (m)	Nível 7h/ Nível médio (%)	Nível 14/12/2023 07h (m)	Relação Flu (14/12/23) 7h / Flu (14/12/22) 7h (%)
593	Rio Cachoeira Piracaia	3E-122T	5,30	4,37	0,81	5,39	18,94 % Abaixo	4,46	2,11 % Abaixo	0,90	9,94 % Abaixo	0,82	1,09 % Abaixo	
53	Rio Cachoeira Captação Piracaia	3E-116T	*	*	1,33	1,45	*	*	*	1,58	15,74 % Abaixo	1,46	8,9 % Abaixo	
80	Rio Atibainha Mascate Nazaré Paulista	3E-089T	1,63	0,49	1,19	2,24	78,21 % Abaixo	1,47	66,83 % Abaixo	1,41	15,37 % Abaixo	1,76	32,56 % Abaixo	
54	Rio Atibaia Atibaia	3E-063T	10,90	5,90	1,85	9,83	40 % Abaixo	9,50	37,89 % Abaixo	2,07	10,57 % Abaixo	2,26	18,12 % Abaixo	
55	Rio Atibaia Bairro da Ponte Itatiba	3D-006T	26,48	14,38	4,58	24,77	41,95 % Abaixo	19,93	27,86 % Abaixo	4,53	1,1 % Acima	4,77	3,98 % Abaixo	
56	Rio Atibaia Captação Valinhos	3D-007T	29,69	17,97	1,17	25,30	28,97 % Abaixo	25,78	30,3 % Abaixo	1,34	12,7 % Abaixo	1,42	17,71 % Abaixo	
59	Rio Atibaia Desemb. Furtado Campinas	3D-003T	30,46	20,09	0,95	32,38	37,97 % Abaixo	35,42	43,3 % Abaixo	1,26	25,12 % Abaixo	1,29	26,48 % Abaixo	
57	Rio Atibaia Acima de Paulínia	4D-009RT	39,03	26,15	2,27	27,64	5,38 % Abaixo	52,67	50,34 % Abaixo	1,86	22,16 % Acima	2,64	13,87 % Abaixo	
52	Rio Jaguari Guaripocaba Bragança Paul.	3D-015T	2,34	1,80	0,96	7,02	74,43 % Abaixo	2,90	38,12 % Abaixo	1,09	12,47 % Abaixo	1,24	22,9 % Abaixo	
138	Rio Jaguari Buenópolis Morungaba	3D-009T	13,26	10,61	1,59	14,92	28,87 % Abaixo	14,80	28,27 % Abaixo	1,13	41,4 % Acima	1,80	11,76 % Abaixo	
49	Rio Jaguari Jaguariúna	3D-008T	14,37	14,32	1,65	16,74	14,42 % Abaixo	12,86	11,37 % Acima	1,18	40,29 % Acima	1,61	2,23 % Acima	
50	Rio Camanducaia Dal Bo Jaguariúna	3D-001T	13,48	12,13	0,85	17,81	31,91 % Abaixo	18,19	33,36 % Abaixo	0,91	6,2 % Abaixo	1,19	28,3 % Abaixo	
48	Rio Jaguari Usina Ester Cosmópolis	4D-001T	36,62	35,08	1,46	53,07	33,91 % Abaixo	34,36	2,08 % Acima	1,70	14,04 % Abaixo	1,44	1,39 % Acima	
607	Rib. Quilombo ETE DAE Americana	-	27,68	26,63	525,91	13,82	92,62 % Acima	32,13	17,11 % Abaixo	524,91	0,19 % Acima	526,26	0,07 % Abaixo	
599	Rio Piracicaba Santa Bárbara D'Oeste	-	117,54	104,57	492,32	84,71	23,45 % Acima	161,03	35,06 % Abaixo	491,82	0,1 % Acima	492,93	0,12 % Abaixo	
46	Rio Piracicaba Piracicaba	4D-015T	127,89	110,93	2,07	123,88	10,46 % Abaixo	165,00	32,77 % Abaixo	2,03	1,83 % Acima	2,57	19,41 % Abaixo	
601	Rio Corumbataí Rio Claro	-	4,20	3,11	557,73	4,48	30,71 % Abaixo	3,21	3,06 % Abaixo	557,91	0,03 % Abaixo	557,75	0 % Abaixo	
630	Rio Corumbataí Novo Batovi Rio Claro	4D-042T	8,16	3,61	532,34	6,38	43,38 % Abaixo	2,92	23,56 % Acima	532,43	0,02 % Abaixo	532,27	0,01 % Acima	
602	Rio Corumbataí Captação SEMAE Piracicaba	-	27,20	12,85	1,12	20,21	36,41 % Abaixo	14,35	10,43 % Abaixo	1,27	11,94 % Abaixo	1,16	3,7 % Abaixo	
84	Rio Piracicaba Artemis Piracicaba	4D-007T	159,68	125,16	1,56	155,90	19,71 % Abaixo	178,56	29,9 % Abaixo	1,80	13,7 % Abaixo	2,02	22,97 % Abaixo	
603	Rio Capivari Reforma Agrária Campinas	-	2,73	1,47	1,64	2,71	45,67 % Abaixo	3,87	62 % Abaixo	1,80	9,16 % Abaixo	2,21	25,78 % Abaixo	
609	Rio Capivari Sabesp Monte Mor	-	14,79	7,45	527,35	10,81	31,06 % Abaixo	45,26	83,53 % Abaixo	527,48	0,03 % Abaixo	529,81	0,47 % Abaixo	
745	Rio Jundiá Campo Limpo Paulista	-	1,55	0,99	1,37	*	*	1,48	33,36 % Abaixo	*	*	1,46	6,29 % Abaixo	
502	Rio Jundiá Itaicí Indaiatuba	4E-017	11,42	6,75	553,63	13,04	48,26 % Abaixo	15,58	56,69 % Abaixo	553,74	0,02 % Abaixo	553,99	0,06 % Abaixo	
604	Rio Jundiá Salto	-	15,70	8,84	1,09	13,71	35,51 % Abaixo	30,07	70,59 % Abaixo	1,44	24,03 % Abaixo	1,62	32,45 % Abaixo	
608	Rio Capivari Mirim Monte Mor	-	2,65	1,11	0,92	*	*	4,91	77,48 % Abaixo	*	*	2,02	54,29 % Abaixo	

OBS1: Tendo em vista que os postos 745 e 608 são recentes, as médias históricas não estão disponíveis.

OBS2: Os postos 607, 599, 601, 630, 609 e 502 possuem cota com referência ao nível do mar (cota ortométrica).

Legenda:

Normal

Atenção

Alerta

Emergência

Extravasamento

Fonte: SAISP



SALA DE SITUAÇÃO PCJ



Situação das chuvas

Imagem Composta dos Radares de Bauru e de Presidente Prudente - 14/12/2023 07:00

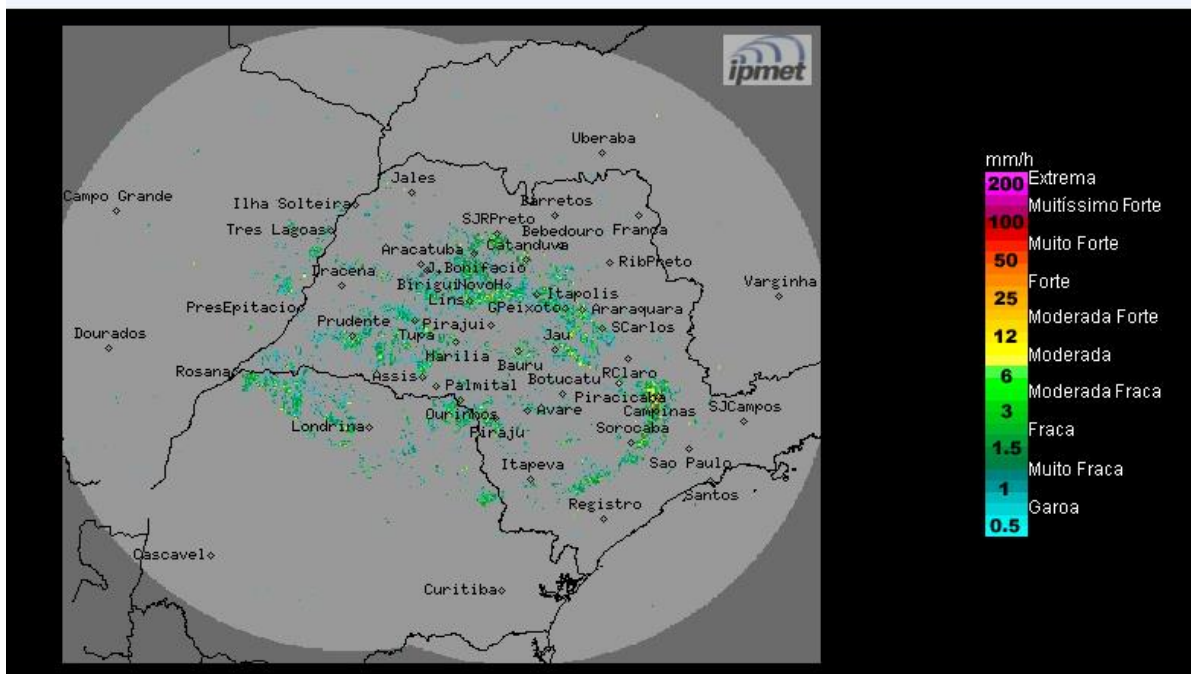

Céu parcialmente nublado a poucas nuvens sem previsão de chuvas no decorrer do período. Ventos de sudeste, fracos a moderados.

Quinta-feira (14/12): Condição de Tempo estável, com céu claro a poucas nuvens sobre o estado de São Paulo, no período da manhã, devido a atuação de uma massa de ar mais seco. Porém, a partir da tarde, chuvas isoladas (de curta duração) se formarão em algumas localidades do estado. Temperaturas em elevação.

Sexta-feira (15/12) até Domingo (17/12): Tempo estável com pouca nebulosidade e sem previsão de chuvas para o estado de São Paulo. Temperaturas em elevação.

METEOROLOGISTA: José Carlos Figueiredo
IPMet/UNESP