

29/01/2024

Boletim Diário da Sala de Situação PCJ





SALA DE SITUAÇÃO PCJ



Dados Pluviométricos das Bacias PCJ

CHUVA ACUMULADA EM 24 HORAS NAS BACIAS PCJ

28/01/2024 às 7h00min até 29/01/2024 às 7h00min

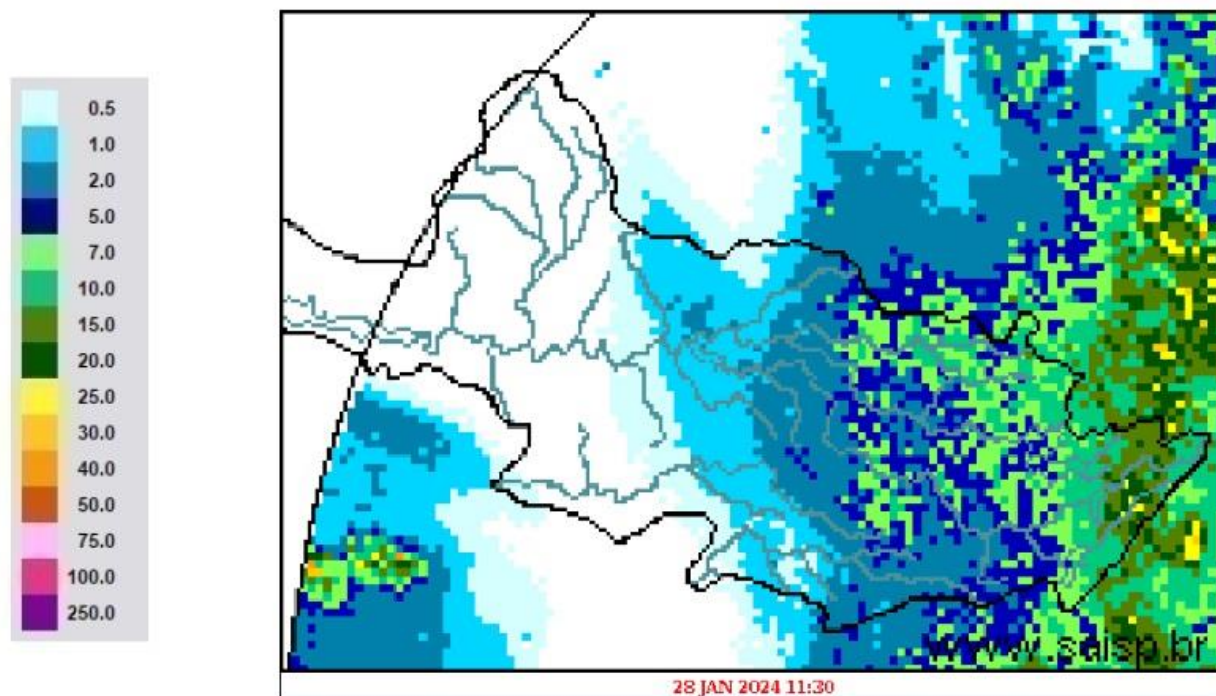

SAISP
Sistema de Alertas a
Inundações de São Paulo

CTH | Centro Tecnológico de
Hidráulica e Recursos
Hídricos

 Fundação
Centro Tecnológico
de Hidráulica

Fonte: SAISP



SALA DE SITUAÇÃO PCJ



Rede telemétrica do SAISP					
Nomenclatura no mapa	Postos	Chuva acumulada das 7h de 28/01/2023 às 7h de 29/01/2024 (mm)	Chuva acumulada em Janeiro (até 29/01/2024 7h00min) (mm)	Chuva média mensal de Janeiro (mm)	Quantidade de chuva em relação à média (%)
53	Rio Cachoeira Captação Piracaia	*	264,00	246,27	107,2%
80	Rio Atibainha Mascate Nazaré Paulista	1,60	212,00	256,80	82,6%
54	Rio Atibaia Atibaia	23,80	129,40	189,82	68,2%
55	Rio Atibaia Bairro da Ponte Itatiba	3,00	258,00	185,82	138,8%
56	Rio Atibaia Captação Valinhos	8,60	221,40	250,73	88,3%
59	Rio Atibaia Desemb. Furtado Campinas	12,25	154,75	196,77	78,6%
57	Rio Atibaia Acima de Paulínia	0,25	104,75	186,83	56,1%
52	Rio Jaguarí Guaripocaba Bragança Paul.	12,20	231,80	166,78	139,0%
138	Rio Jaguarí Buenópolis Morungaba	6,00	149,25	180,20	82,8%
49	Rio Jaguarí Jaguariúna	17,40	101,80	205,69	49,5%
50	Rio Camanducaia Dal Bo Jaguariúna	14,60	256,80	206,23	124,5%
48	Rio Jaguarí Usina Ester Cosmópolis	11,25	89,75	233,19	38,5%
863	Rio Jaguarí Captação Limeira Limeira	13,20	125,80	*	*
713	Rio Piracicaba Aimaratá Americana	21,20	114,40	*	*
607	Rib. Quilombo ETE DAE Americana	6,40	179,40	239,97	75,1%
599	Rio Piracicaba Santa Bárbara D'Oeste	*	157,50	242,73	65,1%
46	Rio Piracicaba Piracicaba	8,00	112,00	236,10	47,4%
601	Rio Corumbataí Rio Claro	12,75	209,25	236,67	88,4%
630	Rio Corumbataí Novo Batovi Rio Claro	12,60	112,80	229,86	49,1%
602	Rio Corumbataí Captação SEMAE Piracicaba	7,50	148,75	261,86	56,8%
84	Rio Piracicaba Artemis Piracicaba	1,00	104,40	174,47	59,8%
603	Rio Capivari Reforma Agrária Campinas	9,75	190,50	264,61	72,2%
609	Rio Capivari Sabesp Monte Mor	5,00	146,50	229,71	64,0%
502	Rio Jundiá Itaici Indaiatuba	8,00	117,00	227,18	51,5%
604	Rio Jundiá Salto	5,25	186,25	198,79	93,7%

As informações apresentadas nesta tabela foram obtidas de uma fonte de dados bruto

* Postos com série histórica menor que 5 anos

Fonte: SAISP



SALA DE SITUAÇÃO PCJ



DADOS FLUVIOMÉTRICOS

Localização dos Postos da Rede Telemétrica do DAEE/SAISP nas Bacias PCJ

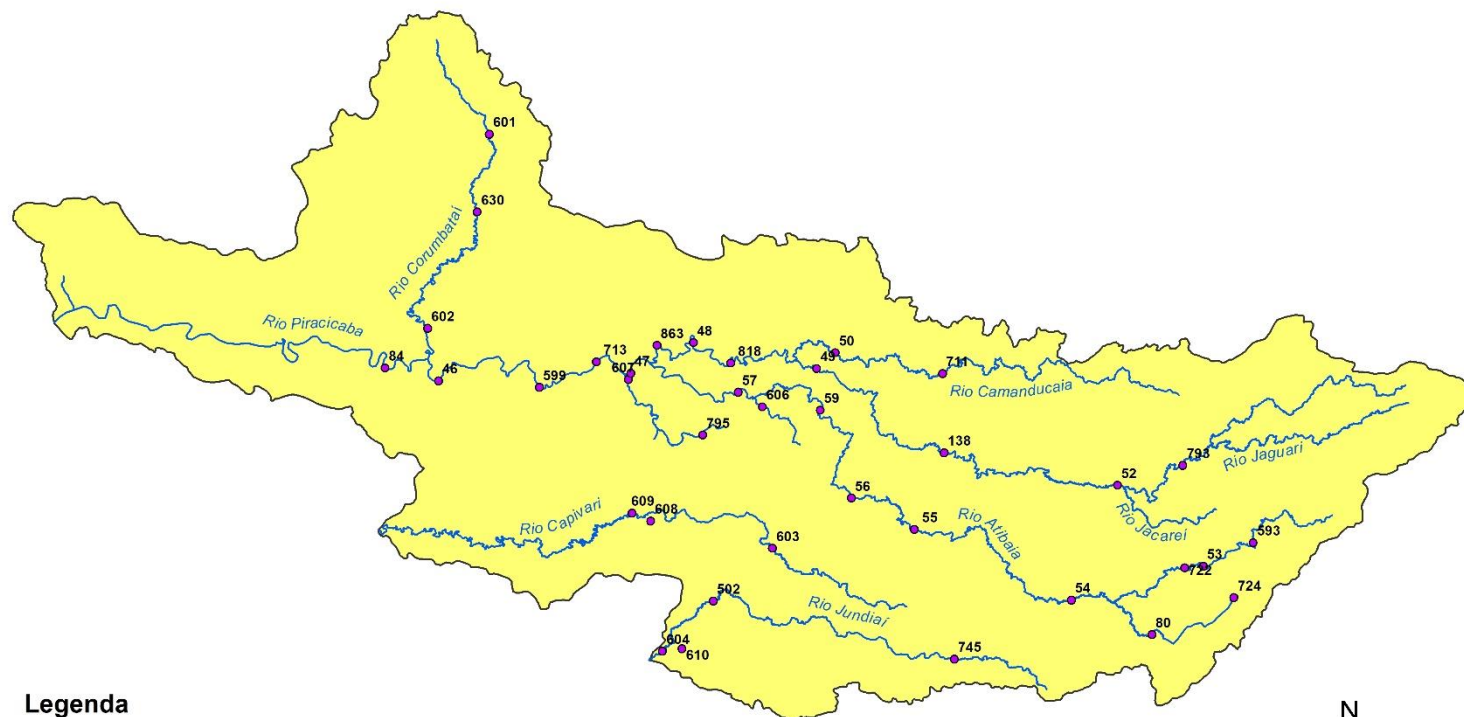

Legenda

- Postos Telemétricos DAEE/SAISP
- ~ Hidrografia
- Limite das Bacias PCJ



0 10 20 30 km



SALA DE SITUAÇÃO PCJ



REDE TELEMÉTRICA DAEE / SP						
Nomenclatura no mapa	Posto de medição	Código Posto	Cotas de Alerta			
			Atenção	Alerta	Emergência	Extravasamento
PS2	Rio Cachoeira Piracaia	3E-112T	3,50	5,299	7,099	8,90
PS3	Rio Cachoeira Captação Piracaia / Piracaia	3E-116T	1,81	2,209	2,609	3,009
PS4	Rio Atibainha em Nazaré Paulista	3E-089T	1,80	2,20	2,509	2,799
PS5	Rio Atibaia em Atibaia / Atibaia	3E-063T	2,399	2,61	2,799	3,01
PS6	Rio Atibaia no Bairro da Ponte / Itatiba	3D-006T	5,099	5,51	5,91	6,31
PS7	Rio Atibaia Captação Valinhos / Valinhos	3D-007T	3,399	3,71	3,899	4,309
PS8	Rio Atibaia em Desembargador Furtado / Campinas	3D-003T	2,11	2,399	2,710	3,01
PS9	Rio Atibaia Acima de Paulínia / Paulínia	4D-009RT	2,799	3,11	3,399	3,71
PS11	Rio Jaguari em Guaripocaba / Bragança Paulista	3D-015T	3,81	4,21	4,61	5,01
PS12	Rio Jaguari em Buenópolis / Morungaba	3D-009T	2,61	2,91	3,21	3,51
PS13	Rio Jaguari em Jaguariúna / Jaguariúna	3D-008T	2,21	2,51	2,81	3,11
PS14	Rio Camanducaia em Dal Bo/ Jaguariúna	3D-001T	3,11	3,61	4,11	4,61
PS16	Rio Jaguari em Usina Ester / Cosmópolis	4D-001T	9,0	10,0	11,0	12,0
PS19	Ribeirão Quilombo ETE DAE Americana	-	527,309	527,909	528,509	529,110
PS20	Rio Piracicaba em Salta Bárbara D'Oeste / Santa Bárbara D'Oeste	-	493,610	494,199	495,199	496,01
PS21	Rio Piracicaba em Piracicaba / Piracicaba	4D-015T	3,20	3,70	4,20	4,70
PS22	Rio Corumbataí em Rio Claro	-	558,299	558,60	558,899	559,25
PS23	Rio Corumbataí em Batovi / Rio Claro	D4-131T	534,510	535,010	535,510	536,01
PS24	Rio Corumbataí- Captação SEMAE Piracicaba	-	3,399	4,099	4,799	5,50
PS25	Rio Piracicaba em Artemis	4D-007T	3,01	3,51	4,01	4,51
PS26	Rio Capivari em Campinas	-	2,81	3,21	3,61	4,01
PS27	Rio Capivari Sabesp Monte Mor	-	529,009	529,509	530,009	530,509
PS28	Rio Jundiá em Campo Limpo Paulista	-	2,540	2,939	3,339	3,740
PS29	Rio Jundiá - Itaicí / Indaiatuba	4E-017T	554,009	554,509	555,009	555,51

Cota com referência ao nível do mar (cota ortométrica)



SALA DE SITUAÇÃO PCJ



REDE TELEMÉTRICA DAEE/SP

Nomeclatura no mapa	Posto de medição local	Código do Posto	29/01/2024							Nível (Flu)			
			Vazão Média do Mês Atual	Vazão do rio 29/01/2024 07 h	Nível do rio 29/01/2024 07 h	Vazão Média Histórica de Janeiro	Vazão 7h/Vazão média	Vazão 29/01/2023 07h	Relação Q (29/01/24) 7h / Q (29/01/23) 7h	Nível Médio Histórico de Janeiro	Nível 7h/ Nível médio	Nível 29/01/2023 07h	Relação Flu (29/01/24) 7h / Flu (29/01/23) 7h
			(m³/s)	(m³/s)	(m)	(m³/s)	%	(m³/s)	%	(m)	%	(m)	%
593	Rio Cachoeira Piracaia	3E-122T	5,68	7,40	1,08	9,01	17,87 % Abaixo	5,38	37,6 % Acima	1,15	5,79 % Abaixo	0,91	19,05 % Acima
53	Rio Cachoeira Captação Piracaia	3E-116T	*	*	*	*	*	*	*	1,43	*	1,33	*
80	Rio Atibaia Mascate Nazaré Paulista	3E-089T	5,14	2,51	2,08	2,37	6,15 % Acima	0,80	214,25 % Acima	1,43	45,43 % Acima	1,41	47,9 % Acima
54	Rio Atibaia Atibaia	3E-063T	12,93	12,55	2,58	15,03	16,48 % Abaixo	5,99	109,53 % Acima	2,42	6,67 % Acima	1,86	38,95 % Acima
55	Rio Atibaia Bairro da Ponte Itatiba	3D-006T	19,55	22,19	5,01	37,04	40,08 % Abaixo	17,69	25,43 % Acima	4,98	0,54 % Acima	4,65	7,63 % Acima
56	Rio Atibaia Captação Valinhos	3D-007T	22,74	25,71	1,42	37,46	31,37 % Abaixo	19,01	35,25 % Acima	4,22	66,31 % Abaixo	1,21	17,83 % Acima
59	Rio Atibaia Desemb. Furtado Campinas	3D-003T	24,53	27,14	1,11	47,15	42,43 % Abaixo	22,62	19,99 % Acima	1,45	23,25 % Abaixo	1,01	10,23 % Acima
57	Rio Atibaia Acima de Paulínia	4D-009RT	28,58	34,35	2,40	52,98	35,16 % Abaixo	29,03	18,33 % Acima	2,48	3,31 % Abaixo	2,32	3,41 % Acima
52	Rio Jaguari Guaripocaba Bragança Paul.	3D-015T	2,77	2,43	1,11	13,46	81,96 % Abaixo	1,66	46,71 % Acima	1,42	22,19 % Abaixo	1,04	6,95 % Acima
138	Rio Jaguari Buenópolis Morungaba	3D-009T	11,12	10,65	1,59	25,89	58,86 % Abaixo	11,19	4,82 % Abaixo	1,40	14,17 % Acima	1,62	1,73 % Abaixo
49	Rio Jaguari Jaguariúna	3D-008T	12,26	11,43	1,52	32,01	64,29 % Abaixo	12,46	8,28 % Abaixo	1,53	0,3 % Abaixo	1,60	4,7 % Abaixo
50	Rio Camanducaia Dal Bo Jaguariúna	3D-001T	18,75	12,47	0,87	25,75	51,56 % Abaixo	11,62	7,3 % Acima	1,21	27,98 % Abaixo	0,83	5,94 % Acima
48	Rio Jaguari Usina Ester Cosmópolis	4D-001T	33,54	28,02	1,25	71,08	60,58 % Abaixo	29,03	3,46 % Abaixo	2,03	38,11 % Abaixo	1,28	2,34 % Abaixo
607	Rib. Quilombo ETE DAE Americana	-	24,06	*	525,70	17,84	*	24,61	*	525,21	0,09 % Acima	525,77	0,01 % Abaixo
599	Rio Piracicaba Santa Bárbara D'Oeste	-	82,31	*	*	146,86	*	77,75	*	492,16	*	492,01	*
46	Rio Piracicaba Piracicaba	4D-015T	89,85	81,76	1,78	188,60	56,65 % Abaixo	91,16	10,32 % Abaixo	2,53	29,61 % Abaixo	1,88	5,11 % Abaixo
601	Rio Corumbataí Rio Claro	-	2,61	2,20	557,55	7,51	70,68 % Abaixo	3,94	44,07 % Abaixo	558,26	0,13 % Abaixo	557,87	0,06 % Abaixo
630	Rio Corumbataí Novo Batovi Rio Claro	4D-042T	4,70	2,82	532,26	11,89	76,27 % Abaixo	4,55	38,01 % Abaixo	532,83	0,11 % Abaixo	532,44	0,03 % Abaixo
602	Rio Corumbataí Captação SEMAE Piracicaba	-	12,51	8,67	0,99	48,63	82,17 % Abaixo	21,16	59,02 % Abaixo	1,75	43,71 % Abaixo	1,34	26,29 % Abaixo
84	Rio Piracicaba Artemis Piracicaba	4D-007T	102,28	90,59	1,23	238,48	62,02 % Abaixo	110,54	18,05 % Abaixo	2,23	44,78 % Abaixo	1,42	13,43 % Abaixo
603	Rio Capivari Reforma Agrária Campinas	-	2,56	1,48	1,64	4,44	66,79 % Abaixo	1,63	9,56 % Abaixo	2,06	20,5 % Abaixo	1,78	8,13 % Abaixo
609	Rio Capivari Sabesp Monte Mor	-	12,86	7,46	527,35	18,68	60,05 % Abaixo	10,36	27,96 % Abaixo	528,07	0,14 % Abaixo	527,61	0,05 % Abaixo
745	Rio Jundiá Campo Limpo Paulista	-	1,79	3,65	1,75	*	*	1,03	253,83 % Acima	*	*	1,38	26,81 % Acima
502	Rio Jundiá Itaipú Indaiatuba	4E-017	10,37	13,98	553,93	16,33	14,42 % Abaixo	10,84	28,94 % Acima	553,92	0 % Acima	553,80	0,02 % Acima
604	Rio Jundiá Salto	-	11,62	12,54	1,21	19,63	36,12 % Abaixo	9,96	25,92 % Acima	1,66	27 % Abaixo	1,13	7,24 % Acima
608	Rio Capivari Mirim Monte Mor	-	1,43	0,76	0,80	*	*	2,23	65,89 % Abaixo	*	*	1,28	36,99 % Abaixo

OBS1: Tendo em vista que os postos 745 e 608 são recentes, as médias históricas não estão disponíveis.

OBS2: Os postos 607, 599, 601, 630, 609 e 502 possuem cota com referência ao nível do mar (cota ortométrica).

Legenda: Normal Atenção Alerta Emergência Extravasamento

Fonte: SAISP



SALA DE SITUAÇÃO PCJ



Situação das chuvas

Imagem Composta dos Radares de Bauru e de Presidente Prudente - 29/01/2024 08:30

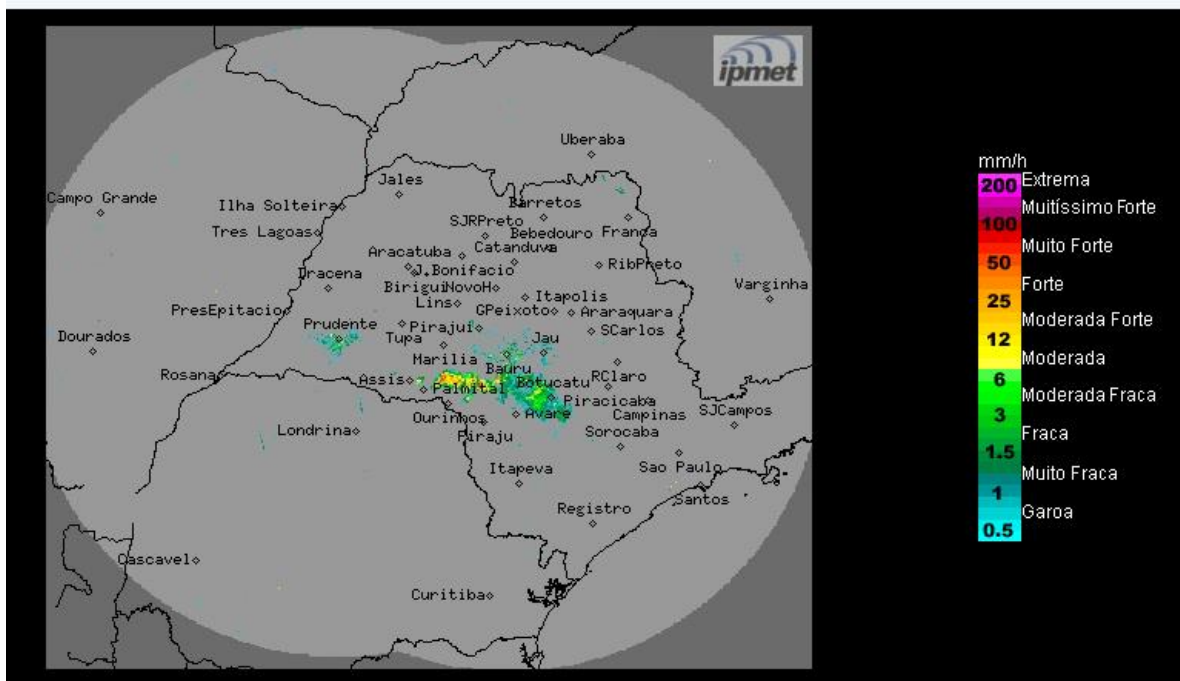

Fonte: IPMET/UNESP

Céu com poucas nuvens, com previsão de chuvas isoladas, no decorrer do período. Ventos de nordeste, fracos a moderados.

Segunda-feira (29/01) a Quarta-feira (31/01): Áreas de instabilidade desenvolvem-se no interior do continente, favorecendo a formação de nebulosidade e a ocorrência de pancadas de chuva com trovoadas, a partir do período da tarde. Temperaturas em ligeira elevação.

METEOROLOGISTA: Thiago Guerreiro Ferreira

IPMet/UNESP

* Outras informações como previsão do tempo, meteogramas, gráficos de vazão e nível, podem ser encontrados no site da Sala de Situação PCJ.