

31/01/2024

Boletim Diário da Sala de Situação PCJ





SALA DE SITUAÇÃO PCJ



Dados Pluviométricos das Bacias PCJ

CHUVA ACUMULADA EM 24 HORAS NAS BACIAS PCJ
30/01/2024 às 7h00min até 31/01/2024 às 7h00min

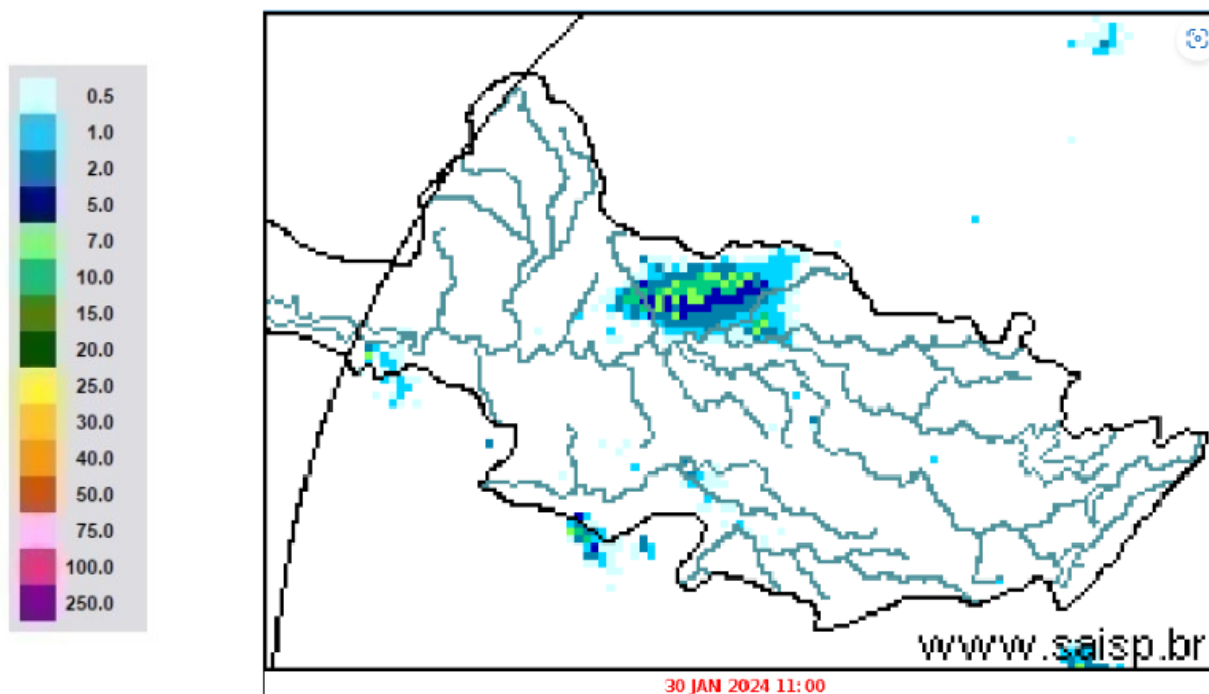

SAISP
Sistema de Alertas a
Inundações de São Paulo

CTH | Centro Tecnológico de
Hidráulica e Recursos
Hídricos

 Fundação
Centro Tecnológico
de Hidráulica

Fonte: SAISP



SALA DE SITUAÇÃO PCJ



Rede telemétrica do SAISP					
Nomenclatura no mapa	Postos	Chuva acumulada das 7h de 30/01/2023 às 7h de 31/01/2024 (mm)	Chuva acumulada em Janeiro (até 31/01/2024 7h00min) (mm)	Chuva média mensal de Janeiro (mm)	Quantidade de chuva em relação à média (%)
53	Rio Cachoeira Captação Piracaia	0,00	312,25	246,27	126,8%
80	Rio Atibaia Mascate Nazaré Paulista	0,00	212,80	256,80	82,9%
54	Rio Atibaia Atibaia	0,00	129,60	189,82	68,3%
55	Rio Atibaia Bairro da Ponte Itatiba	0,00	258,00	185,82	138,8%
56	Rio Atibaia Captação Valinhos	0,20	221,80	250,73	88,5%
59	Rio Atibaia Desemb. Furtado Campinas	0,00	160,00	196,77	81,3%
57	Rio Atibaia Acima de Paulínia	0,00	104,75	186,83	56,1%
52	Rio Jaguari Guaripocaba Bragança Paul.	0,00	237,00	166,78	142,1%
138	Rio Jaguari Buenópolis Morungaba	0,00	153,25	180,20	85,0%
49	Rio Jaguari Jaguariúna	0,00	107,80	205,69	52,4%
50	Rio Camanducaia Dal Bo Jaguariúna	0,00	263,00	206,23	127,5%
48	Rio Jaguari Usina Ester Cosmópolis	0,25	93,25	233,19	40,0%
863	Rio Jaguari Captação Limeira Limeira	0,00	132,80	*	*
713	Rio Piracicaba Aimaratá Americana	0,00	117,60	*	*
607	Rib. Quilombo ETE DAE Americana	0,00	184,60	239,97	77,2%
599	Rio Piracicaba Santa Bárbara D'Oeste	0,00	182,75	242,73	75,5%
46	Rio Piracicaba Piracicaba	0,00	117,75	236,10	49,9%
601	Rio Corumbataí Rio Claro	0,00	214,00	236,67	90,4%
630	Rio Corumbataí Novo Batovi Rio Claro	0,00	123,60	229,86	53,8%
602	Rio Corumbataí Captação SEMAE Piracicaba	0,00	170,50	261,86	65,1%
84	Rio Piracicaba Artemis Piracicaba	0,00	107,80	174,47	61,8%
603	Rio Capivari Reforma Agrária Campinas	0,00	193,75	264,61	73,4%
609	Rio Capivari Sabesp Monte Mor	0,00	150,50	229,71	65,7%
502	Rio Jundiá Itaici Indaiatuba	0,00	119,40	227,18	52,6%
604	Rio Jundiá Salto	0,00	186,25	198,79	93,7%

As informações apresentadas nesta tabela foram obtidas de uma fonte de dados bruto
¹ Postos com série histórica menor que 5 anos

Fonte: SAISP



SALA DE SITUAÇÃO PCJ



DADOS FLUVIOMÉTRICOS

Localização dos Postos da Rede Telemétrica do DAEE/SAISP nas Bacias PCJ

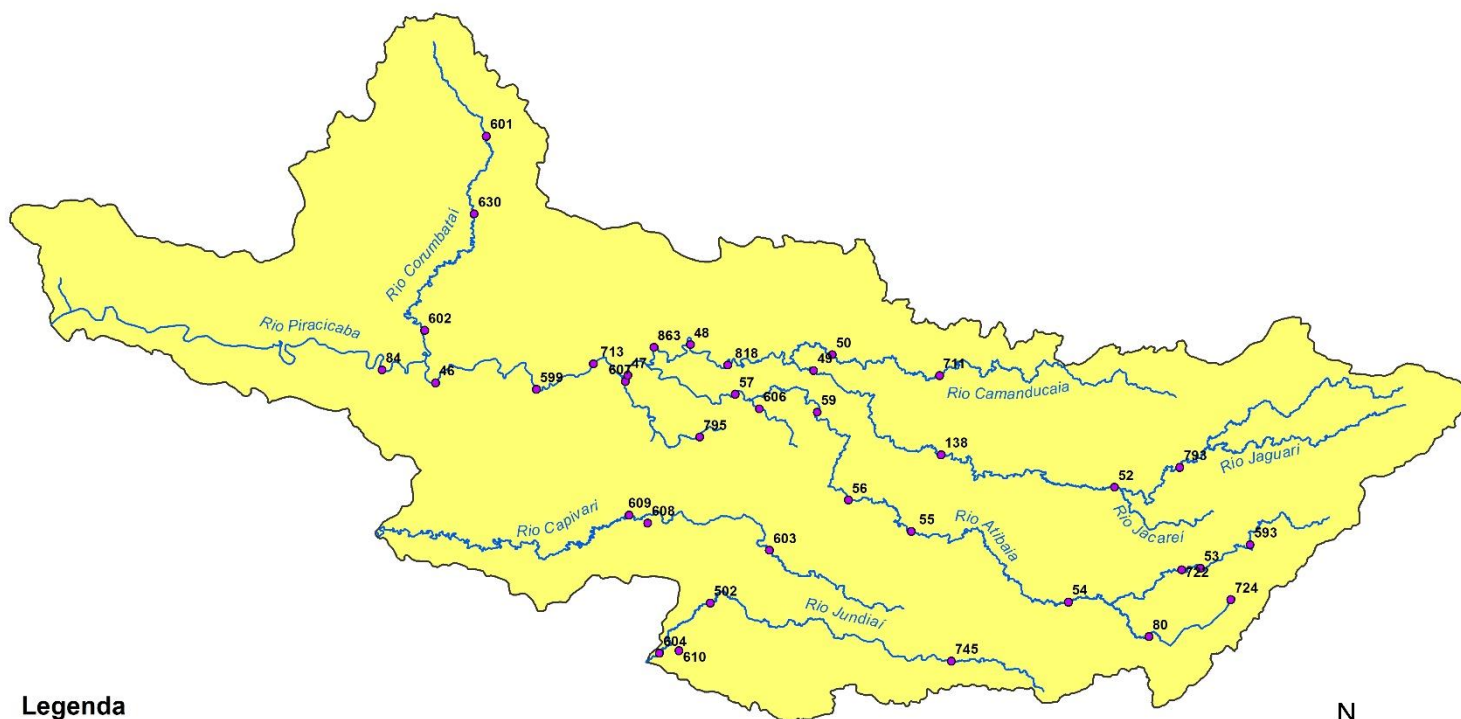

Legenda

- Postos Telemétricos DAEE/SAISP
- ~ Hidrografia
- Limite das Bacias PCJ



0 10 20 30 km



SALA DE SITUAÇÃO PCJ



REDE TELEMÉTRICA DAEE / SP						
Nomenclatura no mapa	Posto de medição	Código Posto	Cotas de Alerta			
			Atenção	Alerta	Emergência	Extravasamento
PS2	Rio Cachoeira Piracaia	3E-112T	3,50	5,299	7,099	8,90
PS3	Rio Cachoeira Captação Piracaia / Piracaia	3E-116T	1,81	2,209	2,609	3,009
PS4	Rio Atibaia em Nazaré Paulista	3E-089T	1,80	2,20	2,509	2,799
PS5	Rio Atibaia em Atibaia / Atibaia	3E-063T	2,399	2,61	2,799	3,01
PS6	Rio Atibaia no Bairro da Ponte / Itatiba	3D-006T	5,099	5,51	5,91	6,31
PS7	Rio Atibaia Captação Valinhos / Valinhos	3D-007T	3,399	3,71	3,899	4,309
PS8	Rio Atibaia em Desembargador Furtado / Campinas	3D-003T	2,11	2,399	2,710	3,01
PS9	Rio Atibaia Acima de Paulínia / Paulínia	4D-009RT	2,799	3,11	3,399	3,71
PS11	Rio Jaguari em Guaripocaba / Bragança Paulista	3D-015T	3,81	4,21	4,61	5,01
PS12	Rio Jaguari em Buenópolis / Morungaba	3D-009T	2,61	2,91	3,21	3,51
PS13	Rio Jaguari em Jaguariúna / Jaguariúna	3D-008T	2,21	2,51	2,81	3,11
PS14	Rio Camanducaia em Dal Bo/ Jaguariúna	3D-001T	3,11	3,61	4,11	4,61
PS16	Rio Jaguari em Usina Ester / Cosmópolis	4D-001T	9,0	10,0	11,0	12,0
PS19	Ribeirão Quilombo ETE DAE Americana	-	527,309	527,909	528,509	529,110
PS20	Rio Piracicaba em Salta Bárbara D'Oeste / Santa Bárbara D'Oeste	-	493,610	494,199	495,199	496,01
PS21	Rio Piracicaba em Piracicaba / Piracicaba	4D-015T	3,20	3,70	4,20	4,70
PS22	Rio Corumbataí em Rio Claro	-	558,299	558,60	558,899	559,25
PS23	Rio Corumbataí em Batoví / Rio Claro	D4-131T	534,510	535,010	535,510	536,01
PS24	Rio Corumbataí- Captação SEMAE Piracicaba	-	3,399	4,099	4,799	5,50
PS25	Rio Piracicaba em Artemis	4D-007T	3,01	3,51	4,01	4,51
PS26	Rio Capivari em Campinas	-	2,81	3,21	3,61	4,01
PS27	Rio Capivari Sabesp Monte Mor	-	529,009	529,509	530,009	530,509
PS28	Rio Jundiá em Campo Limpo Paulista	-	2,540	2,939	3,339	3,740
PS29	Rio Jundiá - Itaici / Indaiatuba	4E-017T	554,009	554,509	555,009	555,51

Cota com referência ao nível do mar (cota ortométrica)



SALA DE SITUAÇÃO PCJ



REDE TELEMÉTRICA DAEE/SP

31/01/2024						Vazão (Q)				Nível (Flu)			
Nomeclatura no mapa	Posto de medição local	Código do Posto	Vazão Média do Mês Atual	Vazão do rio 31/01/2024 07 h	Nível do rio 31/01/2024 07 h	Vazão Média Histórica de Janeiro	Vazão 7h/Vazão média	Vazão 31/01/2023 07h	Relação Q (31/01/24) 7h / Q (31/01/23) 7h	Nível Médio Histórico de Janeiro	Nível 7h/ Nível médio	Nível 31/01/2023 07h	Relação Flu (31/01/24) 7h / Flu (31/01/23) 7h
			(m³/s)	(m³/s)	(m)	(m³/s)	%	(m³/s)	%	(m)	%	(m)	%
593	Rio Cachoeira Piracaia	3E-122T	5,72	6,02	0,97	9,01	33,16 % Abaixo	6,53	7,84 % Abaixo	1,15	15,9 % Abaixo	1,01	4,36 % Abaixo
53	Rio Cachoeira Captação Piracaia	3E-116T	*	*	1,42	*	*	*	*	1,43	0,57 % Abaixo	1,33	6,62 % Acima
80	Rio Atibaíinha Mascate Nazaré Paulista	3E-089T	4,97	2,57	2,09	2,37	8,56 % Acima	0,97	165,6 % Acima	1,43	46,2 % Acima	1,51	38,8 % Acima
54	Rio Atibaia Atibaia	3E-063T	12,87	12,21	2,55	15,03	18,77 % Abaixo	9,89	23,43 % Acima	2,42	5,18 % Acima	2,30	10,74 % Acima
55	Rio Atibaia Bairro da Ponte Itatiba	3D-006T	19,73	23,06	5,05	37,04	37,73 % Abaixo	27,23	15,3 % Abaixo	4,98	1,4 % Acima	5,14	1,83 % Abaixo
56	Rio Atibaia Captação Valinhos	3D-007T	22,93	26,94	1,46	37,46	28,08 % Abaixo	32,95	18,24 % Abaixo	4,22	65,46 % Abaixo	1,63	10,45 % Abaixo
59	Rio Atibaia Desemb. Furtado Campinas	3D-003T	24,62	28,50	1,14	47,15	39,56 % Abaixo	54,20	47,41 % Abaixo	1,45	21,17 % Abaixo	1,66	31,2 % Abaixo
57	Rio Atibaia Acima de Paulínia	4D-009RT	28,62	29,23	2,32	52,98	44,84 % Abaixo	75,76	61,42 % Abaixo	2,48	6,38 % Abaixo	2,90	20,03 % Abaixo
52	Rio Jaguari Guaripocaba Bragança Paul.	3D-015T	2,77	2,53	1,13	13,46	81,23 % Abaixo	2,30	9,97 % Acima	1,42	20,57 % Abaixo	1,15	1,39 % Abaixo
138	Rio Jaguari Buenópolis Morungaba	3D-009T	11,33	15,02	1,81	25,89	42 % Abaixo	11,23	33,75 % Acima	1,40	30,01 % Acima	1,62	11,77 % Acima
49	Rio Jaguari Jaguariúna	3D-008T	12,38	17,49	1,78	32,01	45,35 % Abaixo	17,57	0,42 % Abaixo	1,53	16,68 % Acima	1,80	1 % Abaixo
50	Rio Camanducaia Dal Bo Jaguariúna	3D-001T	18,58	16,88	1,12	25,75	34,45 % Abaixo	44,23	61,83 % Abaixo	1,21	7,7 % Abaixo	2,10	46,59 % Abaixo
48	Rio Jaguari Usina Ester Cosmópolis	4D-001T	33,51	33,62	1,42	71,08	52,71 % Abaixo	31,10	8,08 % Acima	2,03	30,07 % Abaixo	1,35	5,35 % Acima
607	Rib. Quilombo ETE DAE Americana	-	24,06	*	530,19	17,84	*	25,75	*	525,21	0,95 % Acima	525,85	0,82 % Acima
599	Rio Piracicaba Santa Bárbara D'Oeste	-	82,22	84,54	492,08	146,86	42,44 % Abaixo	94,40	10,44 % Abaixo	492,16	0,02 % Abaixo	492,20	0,02 % Abaixo
46	Rio Piracicaba Piracicaba	4D-015T	89,98	100,08	1,97	188,60	46,94 % Abaixo	121,91	17,91 % Abaixo	2,53	22,3 % Abaixo	2,18	9,69 % Abaixo
601	Rio Corumbataí Rio Claro	-	2,59	2,24	557,56	7,51	70,11 % Abaixo	5,21	56,9 % Abaixo	558,26	0,13 % Abaixo	558,07	0,09 % Abaixo
630	Rio Corumbataí Novo Batovi Rio Claro	4D-042T	4,69	4,47	532,43	11,89	62,43 % Abaixo	8,47	47,27 % Abaixo	532,83	0,08 % Abaixo	532,77	0,06 % Abaixo
602	Rio Corumataí Captação SEMAE Piracicaba	-	12,78	25,36	1,44	48,63	47,86 % Abaixo	59,37	57,29 % Abaixo	1,75	18,04 % Abaixo	2,07	30,71 % Abaixo
84	Rio Piracicaba Artemis Piracicaba	4D-007T	102,64	128,17	1,58	238,48	46,26 % Abaixo	194,48	34,1 % Abaixo	2,23	28,99 % Abaixo	2,15	26,44 % Abaixo
603	Rio Capivari Reforma Agrária Campinas	-	2,51	2,10	1,76	4,44	52,86 % Abaixo	2,24	6,56 % Abaixo	2,06	14,87 % Abaixo	1,94	9,44 % Abaixo
609	Rio Capivari Sabesp Monte Mor	-	12,59	12,50	527,78	18,68	33,11 % Abaixo	15,60	19,91 % Abaixo	528,07	0,05 % Abaixo	528,02	0,05 % Abaixo
745	Rio Jundiá Campo Limpo Paulista	-	1,79	1,63	1,49	*	*	3,53	53,75 % Abaixo	*	*	1,74	14,34 % Abaixo
502	Rio Jundiá Itaicí Indaiatuba	4E-017	10,29	12,65	553,88	16,33	22,55 % Abaixo	12,24	3,34 % Acima	553,92	0,01 % Abaixo	553,86	0 % Acima
604	Rio Jundiá Salto	-	11,54	9,81	1,13	19,63	50,02 % Abaixo	10,47	6,27 % Abaixo	1,66	32,23 % Abaixo	1,15	1,91 % Abaixo
608	Rio Capivari Mirim Monte Mor	-	1,40	0,96	0,87	*	*	3,39	71,67 % Abaixo	*	*	1,61	45,71 % Abaixo

OBS1: Tendo em vista que os postos 745 e 608 são recentes, as médias históricas não estão disponíveis.

OBS2: Os postos 607, 599, 601, 630, 609 e 502 possuem cota com referência ao nível do mar (cota ortométrica).

Legenda:

Normal

Atenção

Alerta

Emergência

Extravasamento

Fonte: SAISP



SALA DE SITUAÇÃO PCJ



Situação das chuvas

Imagem Composta dos Radares de Bauru e de Presidente Prudente - 31/01/2024 08:15

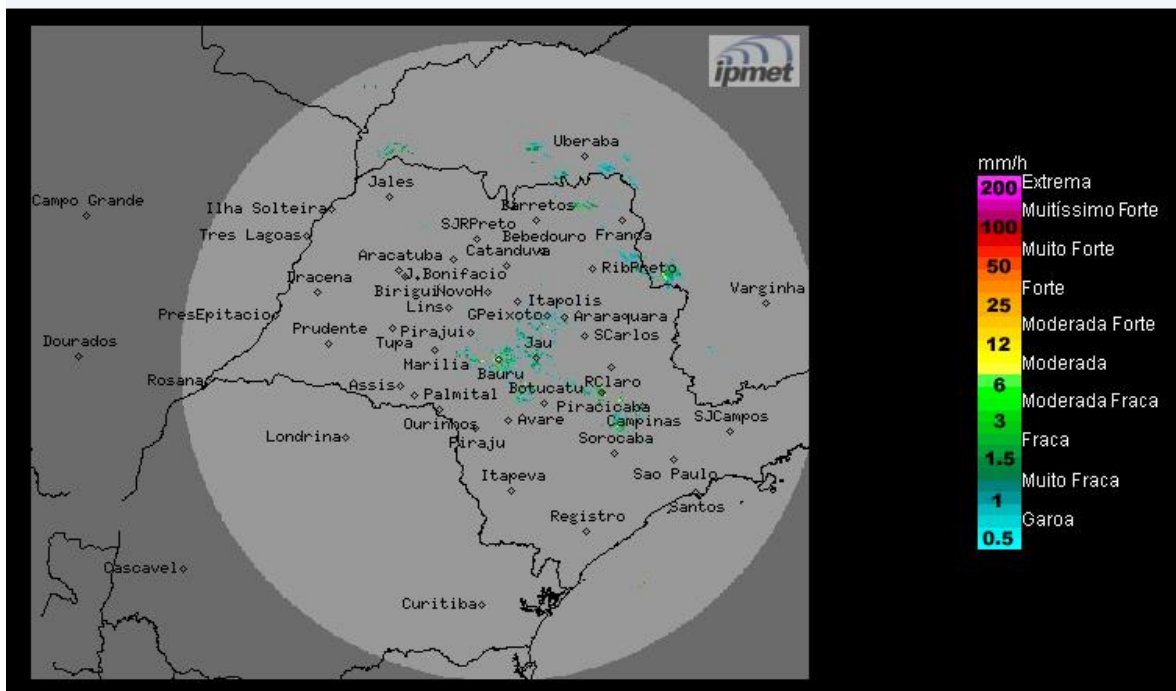

Manhã com céu claro a parcialmente nublado e com chuvas em pontos isolados. Ventos de noroeste, fracos a moderados.

Quarta-feira (31/01) até domingo (04/02): As condições de Tempo permanecem com céu claro a parcialmente nublado na maior parte do estado de São Paulo. Contudo, áreas de instabilidade se formam, ocasionando pancadas de chuva com trovoadas de forma isoladas, principalmente entre os períodos da tarde e noite. Temperaturas elevadas.

METEOROLOGISTA: Zildene Pedrosa de Oliveira Emídio

IPMet/UNESP

Fonte: IPMET/UNESP

** Outras informações como previsão do tempo, meteogramas, gráficos de vazão e nível, podem ser encontrados no site da Sala de Situação PCJ.*