

04/02/2024

## Boletim Diário da Sala de Situação PCJ





**SALA DE SITUAÇÃO PCJ**



## Dados Pluviométricos das Bacias PCJ

**CHUVA ACUMULADA EM 24 HORAS NAS BACIAS PCJ**  
03/02/2024 às 7h00min até 04/02/2024 às 7h00min

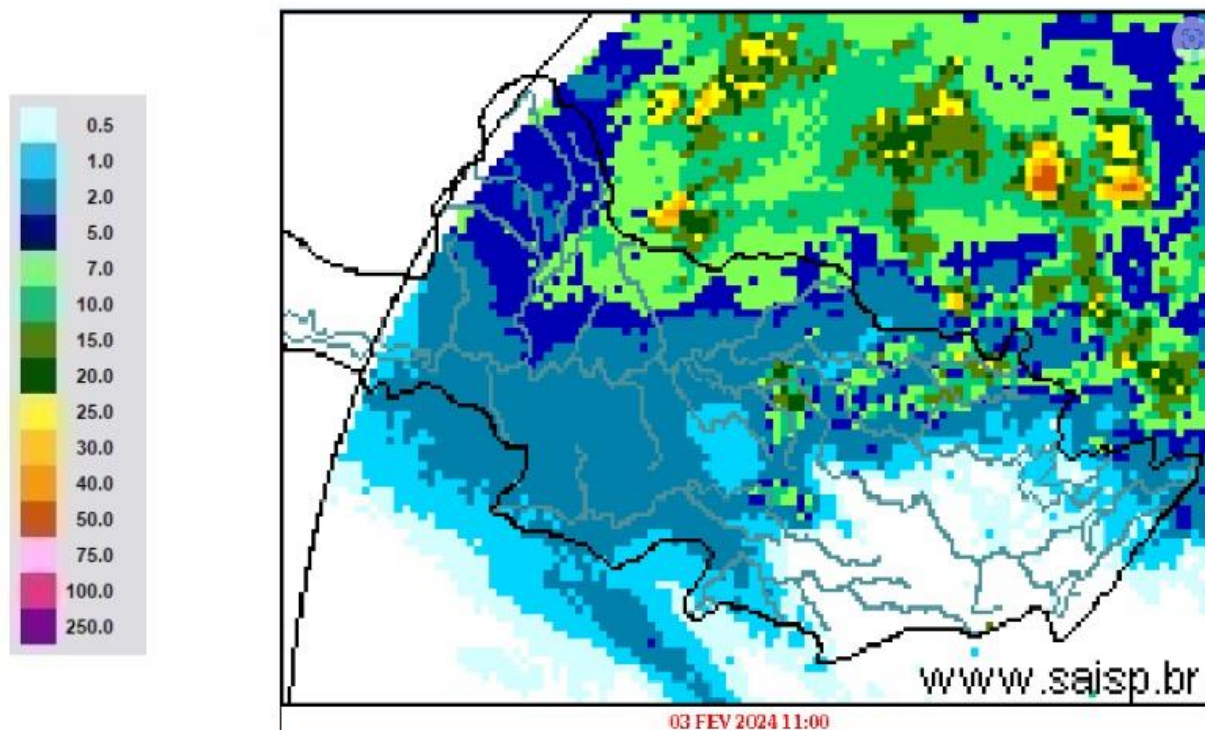

**SAISP**  
Sistema de Alertas a  
Inundações de São Paulo

**CTH** | Centro Tecnológico de  
Hidráulica e Recursos  
Hídricos

 Fundação  
Centro Tecnológico  
de Hidráulica

Fonte: SAISP



# SALA DE SITUAÇÃO PCJ



Rede telemétrica do SAISP						
Nomenclatura no mapa	Postos	2024	Chuva acumulada das 7h de 03/02/2023 às 7h de 04/02/2024 (mm)	Chuva acumulada em Fevereiro (até 04/02/2024 7h00min) (mm)	Chuva média mensal de Fevereiro (mm)	Quantidade de chuva em relação à média (%)
		Fevereiro				
53	Rio Cachoeira Captação Piracaia	318,25	0,00	14,25	177,50	8,0%
80	Rio Atibainha Mascate   Nazaré Paulista	219,00	0,00	17,40	177,85	9,8%
54	Rio Atibaia Atibaia	140,40	0,00	46,00	160,90	28,6%
55	Rio Atibaia Bairro da Ponte   Itatiba	269,50	0,00	14,25	146,58	9,7%
56	Rio Atibaia Captação Valinhos	326,20	0,00	113,40	167,10	67,9%
59	Rio Atibaia Desemb. Furtado   Campinas	180,25	0,00	20,25	126,67	16,0%
57	Rio Atibaia Acima de Paulínia	104,75	3,25	4,00	139,30	2,9%
52	Rio Jaguari Guaripocaba   Bragança Paul.	249,20	0,40	26,80	102,04	26,3%
138	Rio Jaguari Buenópolis   Morungaba	180,75	0,25	35,50	133,68	26,6%
49	Rio Jaguari Jaguariúna	143,40	0,00	35,60	131,25	27,1%
50	Rio Camanducaia Dal Bo   Jaguariúna	300,80	0,40	39,80	118,11	33,7%
48	Rio Jaguari Usina Ester   Cosmópolis	100,00	1,75	8,50	127,69	6,7%
863	Rio Jaguari Captação Limeira   Limeira	150,40	0,00	17,60	120,39	14,6%
713	Rio Piracicaba Aimaratá   Americana	124,00	0,00	6,40	149,50	4,3%
607	Rib. Quilombo ETE DAE   Americana	166,20	0,00	9,20	159,36	5,8%
599	Rio Piracicaba Santa Bárbara D'Oeste	184,50	0,00	2,00	125,39	1,6%
46	Rio Piracicaba Piracicaba	118,75	0,00	1,00	147,67	0,7%
601	Rio Corumbataí Rio Claro	224,25	17,50	27,75	158,38	17,5%
630	Rio Corumbataí Novo Batovi   Rio Claro	128,40	23,40	28,20	179,47	15,7%
602	Rio Corumbataí Captação SEMAE   Piracicaba	182,75	0,00	12,50	152,67	8,2%
84	Rio Piracicaba Artemis   Piracicaba	108,20	0,00	0,40	143,55	0,3%
603	Rio Capivari Reforma Agrária   Campinas	209,50	0,25	22,00	179,57	12,3%
609	Rio Capivari Sabesp   Monte Mor	172,25	0,00	21,75	147,07	14,8%
502	Rio Jundiá Itaici   Indaiatuba	136,40	0,00	41,20	158,55	26,0%
604	Rio Jundiá Salto	215,75	0,00	54,00	165,02	32,7%

As informações apresentadas nesta tabela foram obtidas de uma fonte de dados bruto  
<sup>1</sup> Postos com série histórica menor que 5 anos

Fonte: SAISP



## SALA DE SITUAÇÃO PCJ



### DADOS FLUVIOMÉTRICOS

#### Localização dos Postos da Rede Telemétrica do DAEE/SAISP nas Bacias PCJ

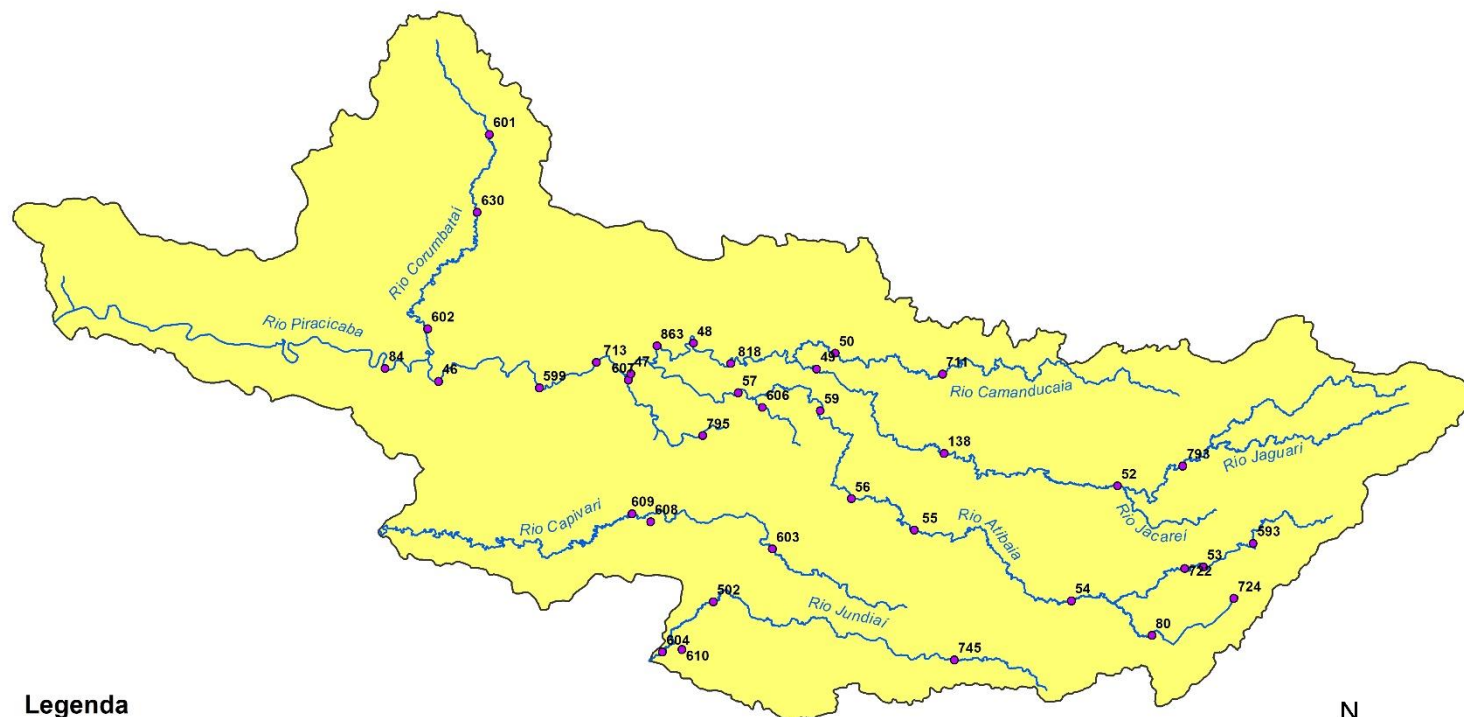

#### Legenda

- Postos Telemétricos DAEE/SAISP
- ~ Hidrografia
- Limite das Bacias PCJ



0 10 20 30 km



# SALA DE SITUAÇÃO PCJ



REDE TELEMÉTRICA DAEE / SP						
Nomenclatura no mapa	Posto de medição	Código Posto	Cotas de Alerta			
			Atenção	Alerta	Emergência	Extravasamento
PS2	Rio Cachoeira Piracaia	3E-112T	3,50	5,299	7,099	8,90
PS3	Rio Cachoeira Captação Piracaia / Piracaia	3E-116T	1,81	2,209	2,609	3,009
PS4	Rio Atibainha em Nazaré Paulista	3E-089T	1,80	2,20	2,509	2,799
PS5	Rio Atibaia em Atibaia / Atibaia	3E-063T	2,399	2,61	2,799	3,01
PS6	Rio Atibaia no Bairro da Ponte / Itatiba	3D-006T	5,099	5,51	5,91	6,31
PS7	Rio Atibaia Captação Valinhos / Valinhos	3D-007T	3,399	3,71	3,899	4,309
PS8	Rio Atibaia em Desembargador Furtado / Campinas	3D-003T	2,11	2,399	2,710	3,01
PS9	Rio Atibaia Acima de Paulínia / Paulínia	4D-009RT	2,799	3,11	3,399	3,71
PS11	Rio Jaguari em Guaripocaba / Bragança Paulista	3D-015T	3,81	4,21	4,61	5,01
PS12	Rio Jaguari em Buenópolis / Morungaba	3D-009T	2,61	2,91	3,21	3,51
PS13	Rio Jaguari em Jaguariúna / Jaguariúna	3D-008T	2,21	2,51	2,81	3,11
PS14	Rio Camanducaia em Dal Bo/ Jaguariúna	3D-001T	3,11	3,61	4,11	4,61
PS16	Rio Jaguari em Usina Ester / Cosmópolis	4D-001T	9,0	10,0	11,0	12,0
PS19	Ribeirão Quilombo ETE DAE Americana	-	527,309	527,909	528,509	529,110
PS20	Rio Piracicaba em Salta Bárbara D'Oeste / Santa Bárbara D'Oeste	-	493,610	494,199	495,199	496,01
PS21	Rio Piracicaba em Piracicaba / Piracicaba	4D-015T	3,20	3,70	4,20	4,70
PS22	Rio Corumbataí em Rio Claro	-	558,299	558,60	558,899	559,25
PS23	Rio Corumbataí em Batóvi / Rio Claro	D4-131T	534,510	535,010	535,510	536,01
PS24	Rio Corumbataí- Captação SEMAE Piracicaba	-	3,399	4,099	4,799	5,50
PS25	Rio Piracicaba em Artemis	4D-007T	3,01	3,51	4,01	4,51
PS26	Rio Capivari em Campinas	-	2,81	3,21	3,61	4,01
PS27	Rio Capivari Sabesp Monte Mor	-	529,009	529,509	530,009	530,509
PS28	Rio Jundiá em Campo Limpo Paulista	-	2,540	2,939	3,339	3,740
PS29	Rio Jundiá - Itaici / Indaiatuba	4E-017T	554,009	554,509	555,009	555,51

Cota com referência ao nível do mar (cota ortométrica)



# SALA DE SITUAÇÃO PCJ



## REDE TELEMÉTRICA DAEE/SP

Nomeclatura no mapa	Posto de medição   local	Código do Posto	04/02/2024						Vazão (Q)			Nível (Flu)		
			Vazão Média do Mês Atual	Vazão do rio 04/02/2024 07h	Nível do rio 04/02/2024 07h	Vazão Média Histórica de Fevereiro	Vazão 7h/Vazão média	Vazão 04/02/2023 07h	Relação Q (04/02/24) 7h / Q (04/02/23) 7h	Nível Médio Histórico de Fevereiro	Nível 7h/ Nível médio	Nível 04/02/2023 07h	Relação Flu (04/02/24) 7h / Flu (04/02/23) 7h	
			(m³/s)	(m³/s)	(m)	(m³/s)	%	(m³/s)	%	(m)	%	(m)	%	
593	Rio Cachoeira Piracaia	3E-122T	6,21	5,82	0,95	8,40	30,67 % Abaixo	19,43	70,02 % Abaixo	1,14	16,84 % Abaixo	1,91	50,29 % Abaixo	
53	Rio Cachoeira Captação Piracaia	3E-116T	*	*	1,34	*	*	*	*	1,40	4,07 % Abaixo	1,24	8,13 % Acima	
80	Rio Atibaíha Mascate   Nazaré Paulista	3E-089T	2,59	2,86	2,14	2,19	30,55 % Acima	2,06	38,72 % Acima	1,43	49,98 % Acima	1,98	8,07 % Acima	
54	Rio Atibaia Atibaia	3E-063T	9,72	10,41	2,35	12,67	17,86 % Abaixo	31,10	66,53 % Abaixo	2,31	1,9 % Acima	3,60	34,57 % Abaixo	
55	Rio Atibaia Bairro da Ponte   Itatiba	3D-006T	19,45	19,42	4,86	32,63	40,49 % Abaixo	49,40	60,69 % Abaixo	4,90	0,86 % Abaixo	6,20	21,59 % Abaixo	
56	Rio Atibaia Captação Valinhos	3D-007T	23,76	20,22	1,25	33,43	39,53 % Abaixo	45,25	55,33 % Abaixo	1,57	20,64 % Abaixo	1,95	36,17 % Abaixo	
59	Rio Atibaia Desemb. Furtado   Campinas	3D-003T	29,30	24,92	1,06	40,17	37,96 % Abaixo	48,29	48,39 % Abaixo	1,35	21,33 % Abaixo	1,55	31,26 % Abaixo	
57	Rio Atibaia Acima de Paulínia	4D-009RT	37,41	32,43	2,37	47,47	31,69 % Abaixo	62,12	47,8 % Abaixo	2,42	2,07 % Abaixo	2,75	13,82 % Abaixo	
52	Rio Jaguari Guaripocaba   Bragança Paul.	3D-015T	2,49	3,31	1,26	12,10	72,62 % Abaixo	7,33	54,77 % Abaixo	1,35	6,44 % Abaixo	1,76	28,24 % Abaixo	
138	Rio Jaguari Buenópolis   Morungaba	3D-009T	13,37	13,41	1,73	27,05	50,43 % Abaixo	16,58	19,12 % Abaixo	1,42	21,97 % Acima	1,89	8,36 % Abaixo	
49	Rio Jaguari Jaguariúna	3D-008T	16,20	13,37	1,61	24,24	44,83 % Abaixo	18,86	29,08 % Abaixo	1,42	13,17 % Acima	1,85	12,9 % Abaixo	
50	Rio Camanducaia Dal Bo   Jaguariúna	3D-001T	28,62	23,13	1,39	26,01	11,07 % Abaixo	28,81	19,71 % Abaixo	1,21	14,63 % Acima	1,59	12,88 % Abaixo	
48	Rio Jaguari Usina Ester   Cosmópolis	4D-001T	45,83	44,33	1,71	64,08	30,82 % Abaixo	54,02	17,93 % Abaixo	1,92	11,09 % Abaixo	1,95	12,37 % Abaixo	
607	Rib. Quilombo ETE DAE   Americana	-	*	*	*	20,94	*	34,88	*	525,01	*	526,43	*	
599	Rio Piracicaba Santa Bárbara D'Oeste	-	112,86	108,51	492,37	120,89	10,24 % Abaixo	197,37	45,02 % Abaixo	492,68	0,06 % Abaixo	493,30	0,19 % Abaixo	
46	Rio Piracicaba Piracicaba	4D-015T	119,64	126,21	2,12	177,96	29,08 % Abaixo	219,34	42,46 % Abaixo	2,46	13,66 % Abaixo	3,04	30,06 % Abaixo	
601	Rio Corumbataí Rio Claro	-	2,43	2,14	557,54	6,74	68,19 % Abaixo	7,79	72,48 % Abaixo	558,23	0,12 % Abaixo	558,41	0,16 % Abaixo	
630	Rio Corumbataí Novo Batovi   Rio Claro	4D-042T	3,59	2,98	532,28	12,01	75,19 % Abaixo	11,27	73,56 % Abaixo	532,74	0,09 % Abaixo	532,99	0,13 % Abaixo	
602	Rio Corumataí Captação SEMAE   Piracicaba	-	16,46	10,43	1,04	39,64	73,69 % Abaixo	73,58	85,83 % Abaixo	1,65	36,91 % Abaixo	2,29	54,62 % Abaixo	
84	Rio Piracicaba Artemis   Piracicaba	4D-007T	132,56	128,95	1,59	229,24	43,75 % Abaixo	340,12	62,09 % Abaixo	2,22	28,24 % Abaixo	3,13	49,15 % Abaixo	
603	Rio Capivari Reforma Agrária   Campinas	-	2,61	3,11	1,94	4,22	26,3 % Abaixo	5,10	38,96 % Abaixo	2,05	5,41 % Abaixo	2,43	20,34 % Abaixo	
609	Rio Capivari Sabesp   Monte Mor	-	13,80	8,50	527,44	16,61	48,8 % Abaixo	38,12	77,69 % Abaixo	527,91	0,09 % Abaixo	529,43	0,38 % Abaixo	
745	Rio Jundiá Campo Limpo Paulista	-	1,82	2,34	1,60	*	*	3,59	34,93 % Abaixo	*	*	1,74	8,43 % Abaixo	
502	Rio Jundiá Itaicí   Indaiatuba	4E-017	12,63	14,69	553,96	14,93	1,59 % Abaixo	63,30	76,79 % Abaixo	553,95	0 % Acima	555,28	0,24 % Abaixo	
604	Rio Jundiá Salto	-	16,22	26,34	1,55	22,80	15,54 % Acima	76,94	65,76 % Abaixo	1,69	8,52 % Abaixo	2,28	32,13 % Abaixo	
608	Rio Capivari Mirim Monte Mor	-	1,07	0,72	0,90	*	*	4,27	83,13 % Abaixo	*	*	1,85	51,3 % Abaixo	

OBS1: Tendo em vista que os postos 745 e 608 são recentes, as médias históricas não estão disponíveis.

OBS2: Os postos 607, 599, 601, 630, 609 e 502 possuem cota com referência ao nível do mar (cota ortométrica).

Legenda: Normal Atensão Alerta Emergência Extravasamento

Fonte: SAISP