

18/02/2024

Boletim Diário da Sala de Situação PCJ





SALA DE SITUAÇÃO PCJ



Dados Pluviométricos das Bacias PCJ

CHUVA ACUMULADA EM 24 HORAS NAS BACIAS PCJ
17/02/2024 às 7h00min até 18/02/2024 às 7h00min

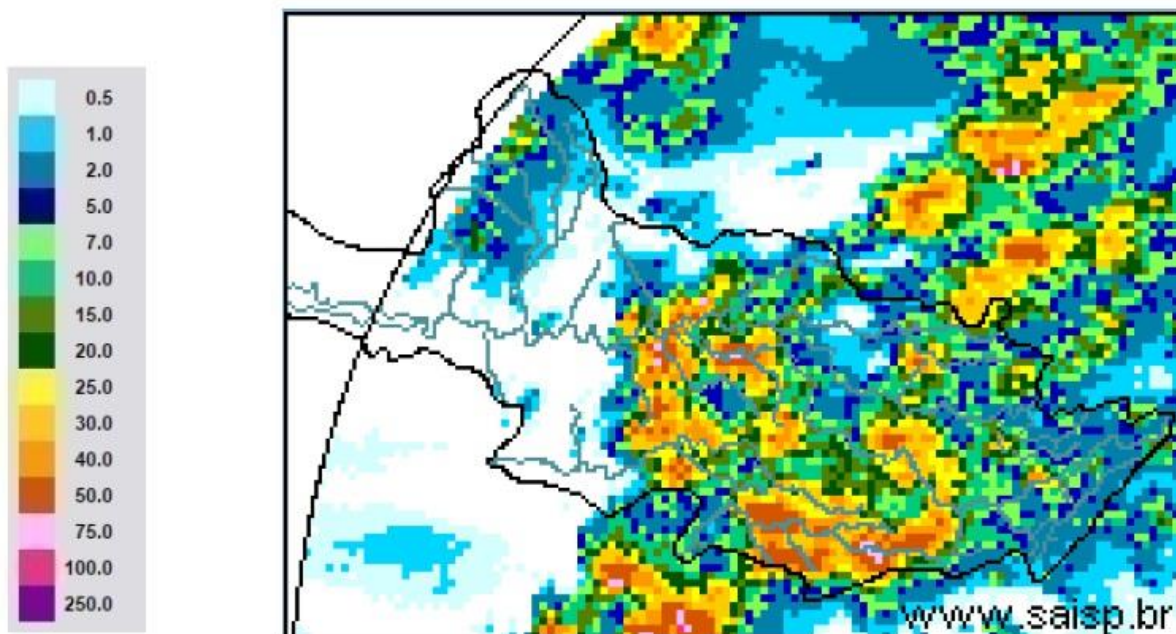

SAISP
Sistema de Alertas a
Inundações de São Paulo

CTH | Centro Tecnológico de
Hidráulica e Recursos
Hídricos

 Fundação
Centro Tecnológico
de Hidráulica

Fonte: SAISP



SALA DE SITUAÇÃO PCJ



Rede telemétrica do SAISP						
Nomenclatura no mapa	Postos	2024	Chuva acumulada das 7h de 17/02/2023 às 7h de 18/02/2024 (mm)	Chuva acumulada em Fevereiro (até 18/02/2024 7h00min) (mm)	Chuva média mensal de Fevereiro (mm)	Quantidade de chuva em relação à média (%)
		Janeiro				
53	Rio Cachoeira Captação Piracaia	318,25	7,50	63,75	177,50	35,9%
80	Rio Atibaia Mascate Nazaré Paulista	219,00	1,80	42,60	177,85	24,0%
54	Rio Atibaia Atibaia	140,40	11,60	110,40	160,90	68,6%
55	Rio Atibaia Bairro da Ponte Itatiba	269,50	12,50	61,25	146,58	41,8%
56	Rio Atibaia Captação Valinhos	326,20	20,40	216,40	167,10	129,5%
59	Rio Atibaia Desemb. Furtado Campinas	180,25	7,25	58,00	126,67	45,8%
57	Rio Atibaia Acima de Paulínia	104,75	34,25	66,25	139,30	47,6%
52	Rio Jaguari Guaripocaba Bragança Paul.	249,20	13,20	82,80	102,04	81,1%
138	Rio Jaguari Buenópolis Morungaba	180,75	14,25	83,25	133,68	62,3%
49	Rio Jaguari Jaguariúna	143,40	3,60	64,40	131,25	49,1%
50	Rio Camanducaia Dal Bo Jaguariúna	300,80	1,80	56,20	118,11	47,6%
48	Rio Jaguari Usina Ester Cosmópolis	100,00	29,00	84,25	127,69	66,0%
863	Rio Jaguari Captação Limeira Limeira	150,40	17,80	77,60	120,39	64,5%
713	Rio Piracicaba Aimaratá Americana	124,00	50,60	143,40	149,50	95,9%
607	Rio Piracicaba ETE DAE Americana	166,20	2,00	29,20	159,36	18,4%
599	Rio Piracicaba Santa Bárbara D'Oeste	184,50	0,25	56,25	125,39	45,0%
46	Rio Piracicaba Piracicaba	118,75	0,00	70,75	147,67	47,9%
601	Rio Corumbataí Rio Claro	224,25	4,25	101,00	158,38	63,8%
630	Rio Corumbataí Novo Batovi Rio Claro	128,40	0,00	82,40	179,47	45,9%
602	Rio Corumbataí Captação SEMAE Piracicaba	182,75	0,00	98,75	152,67	64,7%
84	Rio Piracicaba Artemis Piracicaba	108,20	0,00	87,20	143,55	60,7%
603	Rio Capivari Reforma Agrária Campinas	209,50	18,75	81,50	179,57	45,5%
609	Rio Capivari Sabesp Monte Mor	172,25	15,25	93,25	147,07	63,4%
502	Rio Jundiá Itaici Indaiatuba	136,40	0,00	99,00	158,55	62,4%
604	Rio Jundiá Salto	215,75	1,00	99,50	165,02	60,3%

As informações apresentadas nesta tabela foram obtidas de uma fonte de dados bruto
¹ Postos com série histórica menor que 5 anos

Fonte: SAISP



SALA DE SITUAÇÃO PCJ



DADOS FLUVIOMÉTRICOS

Localização dos Postos da Rede Telemétrica do DAEE/SAISP nas Bacias PCJ

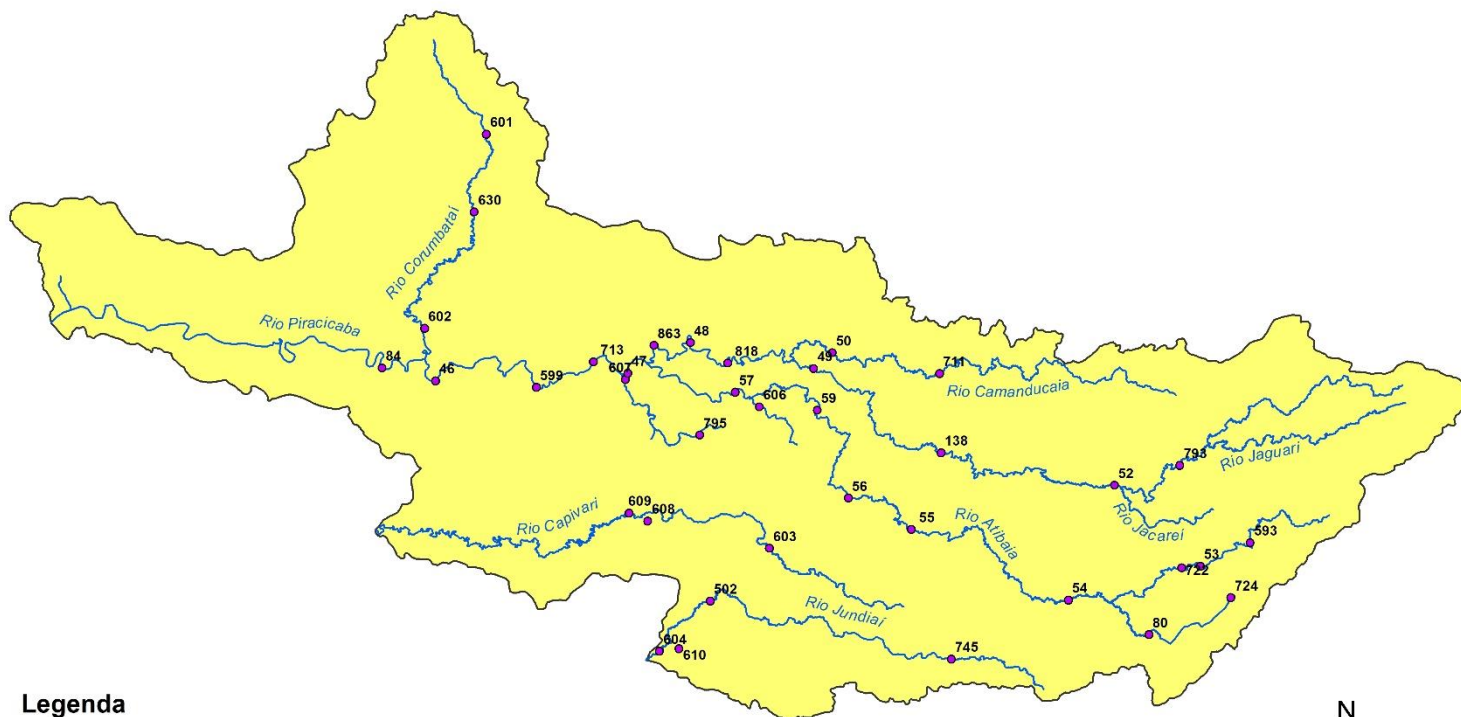

Legenda

- Postos Telemétricos DAEE/SAISP
- ~ Hidrografia
- Limite das Bacias PCJ



0 10 20 30 km



SALA DE SITUAÇÃO PCJ



REDE TELEMÉTRICA DAEE / SP						
Nomenclatura no mapa	Posto de medição	Código Posto	Cotas de Alerta			
			Atenção	Alerta	Emergência	Extravasamento
PS2	Rio Cachoeira Piracaia	3E-112T	3,50	5,299	7,099	8,90
PS3	Rio Cachoeira Captação Piracaia / Piracaia	3E-116T	1,81	2,209	2,609	3,009
PS4	Rio Atibaia em Nazaré Paulista	3E-089T	1,80	2,20	2,509	2,799
PS5	Rio Atibaia em Atibaia / Atibaia	3E-063T	2,399	2,61	2,799	3,01
PS6	Rio Atibaia no Bairro da Ponte / Itatiba	3D-006T	5,099	5,51	5,91	6,31
PS7	Rio Atibaia Captação Valinhos / Valinhos	3D-007T	3,399	3,71	3,899	4,309
PS8	Rio Atibaia em Desembargador Furtado / Campinas	3D-003T	2,11	2,399	2,710	3,01
PS9	Rio Atibaia Acima de Paulínia / Paulínia	4D-009RT	2,799	3,11	3,399	3,71
PS11	Rio Jaguari em Guaripocaba / Bragança Paulista	3D-015T	3,81	4,21	4,61	5,01
PS12	Rio Jaguari em Buenópolis / Morungaba	3D-009T	2,61	2,91	3,21	3,51
PS13	Rio Jaguari em Jaguariúna / Jaguariúna	3D-008T	2,21	2,51	2,81	3,11
PS14	Rio Camanducaia em Dal Bo/ Jaguariúna	3D-001T	3,11	3,61	4,11	4,61
PS16	Rio Jaguari em Usina Ester / Cosmópolis	4D-001T	9,0	10,0	11,0	12,0
PS19	Ribeirão Quilombo ETE DAE Americana	-	527,309	527,909	528,509	529,110
PS20	Rio Piracicaba em Salta Bárbara D'Oeste / Santa Bárbara D'Oeste	-	493,610	494,199	495,199	496,01
PS21	Rio Piracicaba em Piracicaba / Piracicaba	4D-015T	3,20	3,70	4,20	4,70
PS22	Rio Corumbataí em Rio Claro	-	558,299	558,60	558,899	559,25
PS23	Rio Corumbataí em Batoví / Rio Claro	D4-131T	534,510	535,010	535,510	536,01
PS24	Rio Corumbataí- Captação SEMAE Piracicaba	-	3,399	4,099	4,799	5,50
PS25	Rio Piracicaba em Artemis	4D-007T	3,01	3,51	4,01	4,51
PS26	Rio Capivari em Campinas	-	2,81	3,21	3,61	4,01
PS27	Rio Capivari Sabesp Monte Mor	-	529,009	529,509	530,009	530,509
PS28	Rio Jundiá em Campo Limpo Paulista	-	2,540	2,939	3,339	3,740
PS29	Rio Jundiá - Itaici / Indaiatuba	4E-017T	554,009	554,509	555,009	555,51

Cota com referência ao nível do mar (cota ortométrica)



SALA DE SITUAÇÃO PCJ



REDE TELEMÉTRICA DAEE/SP

18/02/2024						Vazão (Q)				Nível (Flu)			
Nomeclatura no mapa	Posto de medição local	Código do Posto	Vazão Média do Mês Atual	Vazão do rio 18/02/2024 07h	Nível do rio 18/02/2024 07h	Vazão Média Histórica de Fevereiro	Vazão 7h/Vazão média	Vazão 18/02/2023 07h	Relação Q (18/02/24) 7h / Q (18/02/23) 7h	Nível Médio Histórico de Fevereiro	Nível 7h/ Nível médio	Nível 18/02/2023 07h	Relação Flu (18/02/24) 7h / Flu (18/02/23) 7h
			(m³/s)	(m³/s)	(m)	(m³/s)	%	(m³/s)	%	(m)	%	(m)	%
593	Rio Cachoeira Piracaia	3E-122T	5,69	7,35	1,08	8,40	12,52 % Abaixo	9,65	23,85 % Abaixo	1,14	5,53 % Abaixo	1,26	14,32 % Abaixo
53	Rio Cachoeira Captação Piracaia	3E-116T	*	*	1,41	*	*	*	*	1,40	0,64 % Acima	1,23	14,74 % Acima
80	Rio Atibaína Mascate Nazaré Paulista	3E-089T	2,50	2,58	2,09	2,19	17,63 % Acima	0,87	194,74 % Acima	1,43	46,27 % Acima	1,45	44,14 % Acima
54	Rio Atibaia Atibaia	3E-063T	8,31	8,43	2,14	12,67	33,48 % Abaixo	7,92	6,41 % Acima	2,31	7,4 % Abaixo	2,08	2,74 % Acima
55	Rio Atibaia Bairro da Ponte Itatiba	3D-006T	15,84	24,30	5,11	32,63	25,54 % Abaixo	21,25	14,33 % Acima	4,90	4,24 % Acima	4,84	5,47 % Acima
56	Rio Atibaia Captação Valinhos	3D-007T	18,58	30,05	1,55	33,43	10,11 % Abaixo	23,08	30,2 % Acima	1,57	1,53 % Abaixo	1,34	15,46 % Acima
59	Rio Atibaia Desemb. Furtado Campinas	3D-003T	20,07	25,67	1,08	40,17	36,09 % Abaixo	27,28	5,89 % Abaixo	1,35	20,22 % Abaixo	1,11	3,23 % Abaixo
57	Rio Atibaia Acima de Paulínia	4D-009RT	24,41	34,35	2,40	47,47	27,64 % Abaixo	36,89	6,88 % Abaixo	2,42	0,99 % Abaixo	2,43	1,48 % Abaixo
52	Rio Jaguari Guaripocaba Bragança Paul.	3D-015T	2,29	2,50	1,14	12,10	79,32 % Abaixo	2,45	2 % Acima	1,35	15,41 % Abaixo	1,17	2,56 % Abaixo
138	Rio Jaguari Buenópolis Morungaba	3D-009T	10,68	13,65	1,75	27,05	49,55 % Abaixo	14,11	3,27 % Abaixo	1,42	22,96 % Acima	1,77	1,3 % Abaixo
49	Rio Jaguari Jaguariúna	3D-008T	11,63	11,10	1,51	24,24	54,2 % Abaixo	15,87	30,04 % Abaixo	1,42	6,06 % Acima	1,73	13,15 % Abaixo
50	Rio Camanducaia Dal Bo Jaguariúna	3D-001T	16,34	18,57	1,13	26,01	28,59 % Abaixo	38,80	52,13 % Abaixo	1,21	6,61 % Abaixo	1,93	41,36 % Abaixo
48	Rio Jaguari Usina Ester Cosmópolis	4D-001T	30,84	30,90	1,34	64,08	51,78 % Abaixo	59,94	48,45 % Abaixo	1,92	30,26 % Abaixo	2,09	35,9 % Abaixo
607	Rib. Quilombo ETE DAE Americana	-	*	*	*	20,94	*	31,73	*	525,01	*	526,23	*
599	Rio Piracicaba Santa Bárbara D'Oeste	-	78,66	112,02	492,40	120,89	7,34 % Abaixo	167,11	32,97 % Abaixo	492,68	0,06 % Abaixo	492,99	0,12 % Abaixo
46	Rio Piracicaba Piracicaba	4D-015T	89,58	*	*	177,96	*	175,34	*	2,46	*	2,66	*
601	Rio Corumbataí Rio Claro	-	2,47	4,26	557,93	6,74	36,8 % Abaixo	5,12	16,8 % Abaixo	558,23	0,05 % Abaixo	558,06	0,02 % Abaixo
630	Rio Corumbataí Novo Batovi Rio Claro	4D-042T	4,07	3,78	532,36	12,01	68,51 % Abaixo	7,14	46,99 % Abaixo	532,74	0,07 % Abaixo	532,66	0,06 % Abaixo
602	Rio Corumbataí Captação SEMAE Piracicaba	-	14,78	12,95	1,12	39,64	67,33 % Abaixo	37,90	65,82 % Abaixo	1,65	32 % Abaixo	1,70	33,88 % Abaixo
84	Rio Piracicaba Artemis Piracicaba	4D-007T	101,25	165,60	1,91	229,24	27,76 % Abaixo	217,57	23,89 % Abaixo	2,22	13,92 % Abaixo	2,34	18,33 % Abaixo
603	Rio Capivari Reforma Agrária Campinas	-	2,83	12,78	3,24	4,22	202,84 % Acima	4,17	206,4 % Acima	2,05	57,85 % Acima	2,30	40,57 % Acima
609	Rio Capivari Sabesp Monte Mor	-	11,53	29,52	528,94	16,61	77,7 % Acima	38,81	23,95 % Abaixo	527,91	0,19 % Acima	529,47	0,1 % Abaixo
745	Rio Jundiá Campo Limpo Paulista	-	1,45	1,68	1,50	*	*	2,28	26,49 % Abaixo	*	*	1,58	5,62 % Abaixo
502	Rio Jundiá Itaicí Indaítuba	4E-017	12,49	60,76	555,24	14,93	306,99 % Acima	33,15	83,31 % Acima	553,95	0,23 % Acima	554,56	0,12 % Acima
604	Rio Jundiá Salto	-	13,63	51,87	1,97	22,80	127,52 % Acima	52,02	0,28 % Abaixo	1,69	16,33 % Acima	1,97	0,1 % Abaixo
608	Rio Capivari Mirim Monte Mor	-	0,80	1,82	1,31	*	*	9,44	80,72 % Abaixo	*	*	3,14	58,2 % Abaixo

OBS1: Tendo em vista que os postos 745 e 608 são recentes, as médias históricas não estão disponíveis.

OBS2: Os postos 607, 599, 601, 630, 609 e 502 possuem cota com referência ao nível do mar (cota ortométrica).

Legenda:

Normal	Atenção	Alerta	Emergência	Extravasamento
--------	---------	--------	------------	----------------

Fonte: SAISP