

27/02/2024

Boletim Diário da Sala de Situação PCJ





SALA DE SITUAÇÃO PCJ



Dados Pluviométricos das Bacias PCJ

CHUVA ACUMULADA EM 24 HORAS NAS BACIAS PCJ

26/02/2024 às 7h00min até 27/02/2024 às 7h00min

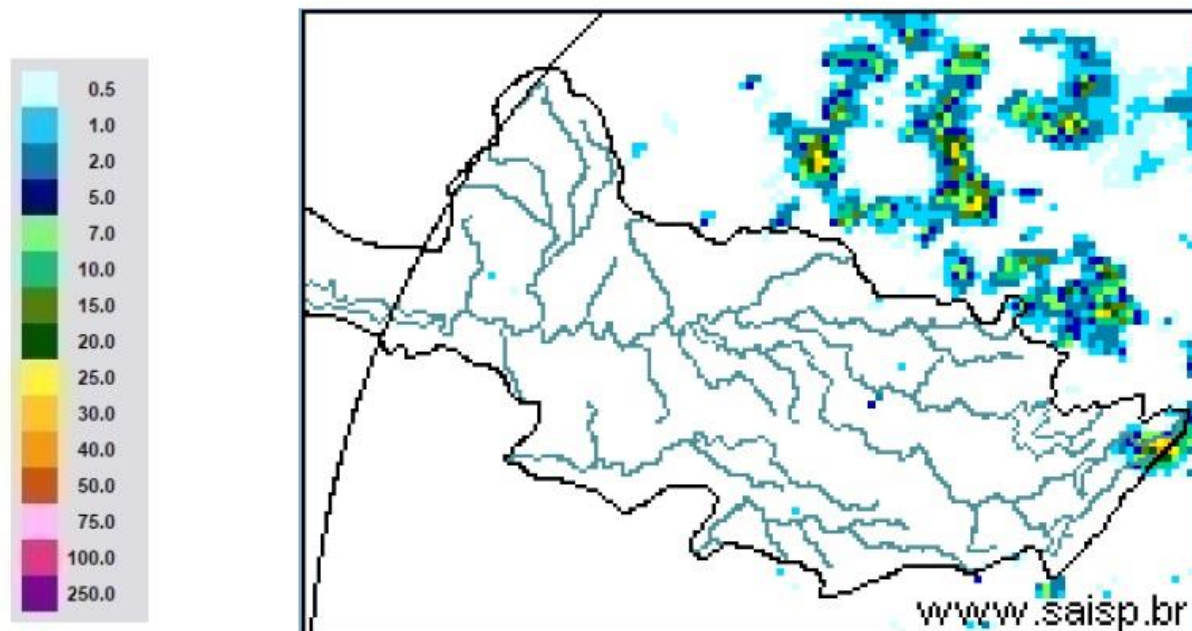



SALA DE SITUAÇÃO PCJ



Rede telemétrica do SAISP						
Nomenclatura no mapa	Postos	2024	Chuva acumulada das 7h de 26/02/2023 às 7h de 27/02/2024 (mm)	Chuva acumulada em Fevereiro (até 27/02/2024 7h00min) (mm)	Chuva média mensal de Fevereiro (mm)	Quantidade de chuva em relação à média (%)
		Janeiro				
53	Rio Cachoeira Captação Piracaia	318,25	0,00	105,75	177,50	59,6%
80	Rio Atibaia Mascate Nazaré Paulista	219,00	0,00	155,40	177,85	87,4%
54	Rio Atibaia Atibaia	140,40	0,00	205,20	160,90	127,5%
55	Rio Atibaia Bairro da Ponte Itatiba	269,50	0,00	116,75	146,58	79,6%
56	Rio Atibaia Captação Valinhos	326,20	0,00	319,40	167,10	191,1%
59	Rio Atibaia Desemb. Furtado Campinas	180,25	0,00	78,00	126,67	61,6%
57	Rio Atibaia Acima de Paulínia	104,75	0,00	100,50	139,30	72,1%
52	Rio Jaguari Guaripocaba Bragança Paul.	249,20	0,00	139,20	102,04	136,4%
138	Rio Jaguari Buenópolis Morungaba	180,75	0,00	138,00	133,68	103,2%
49	Rio Jaguari Jaguariúna	143,40	0,00	101,80	131,25	77,6%
50	Rio Camanducaia Dal Bo Jaguariúna	300,80	0,00	72,20	118,11	61,1%
48	Rio Jaguari Usina Ester Cosmópolis	100,00	0,00	123,75	127,69	96,9%
863	Rio Jaguari Captação Limeira Limeira	150,40	0,00	112,40	120,39	93,4%
713	Rio Piracicaba Aimarató Americana	124,00	0,00	177,60	149,50	118,8%
607	Rib. Quilombo ETE DAE Americana	166,20	0,00	50,80	159,36	31,9%
599	Rio Piracicaba Santa Bárbara D'Oeste	184,50	0,00	97,00	125,39	77,6%
46	Rio Piracicaba Piracicaba	118,75	0,00	91,25	147,67	61,8%
601	Rio Corumbataí Rio Claro	224,25	0,50	148,50	158,38	93,8%
630	Rio Corumbataí Novo Batovi Rio Claro	128,40	0,00	120,60	179,47	67,2%
602	Rio Corumbataí Captação SEMAE Piracicaba	182,75	0,00	138,75	152,67	90,9%
84	Rio Piracicaba Artemis Piracicaba	108,20	0,00	123,80	143,55	86,2%
603	Rio Capivari Reforma Agrária Campinas	209,50	0,00	135,50	179,57	75,7%
609	Rio Capivari Sabesp Monte Mor	172,25	0,00	129,00	147,07	87,8%
502	Rio Jundiá Itaicí Indaiatuba	136,40	0,00	165,80	158,55	104,6%
604	Rio Jundiá Salto	215,75	0,00	119,00	165,02	72,1%

As informações apresentadas nesta tabela foram obtidas de uma fonte de dados bruto
 † Postos com série histórica menor que 5 anos

Fonte: SAISP



SALA DE SITUAÇÃO PCJ



DADOS FLUVIOMÉTRICOS

Localização dos Postos da Rede Telemétrica do DAEE/SAISP nas Bacias PCJ

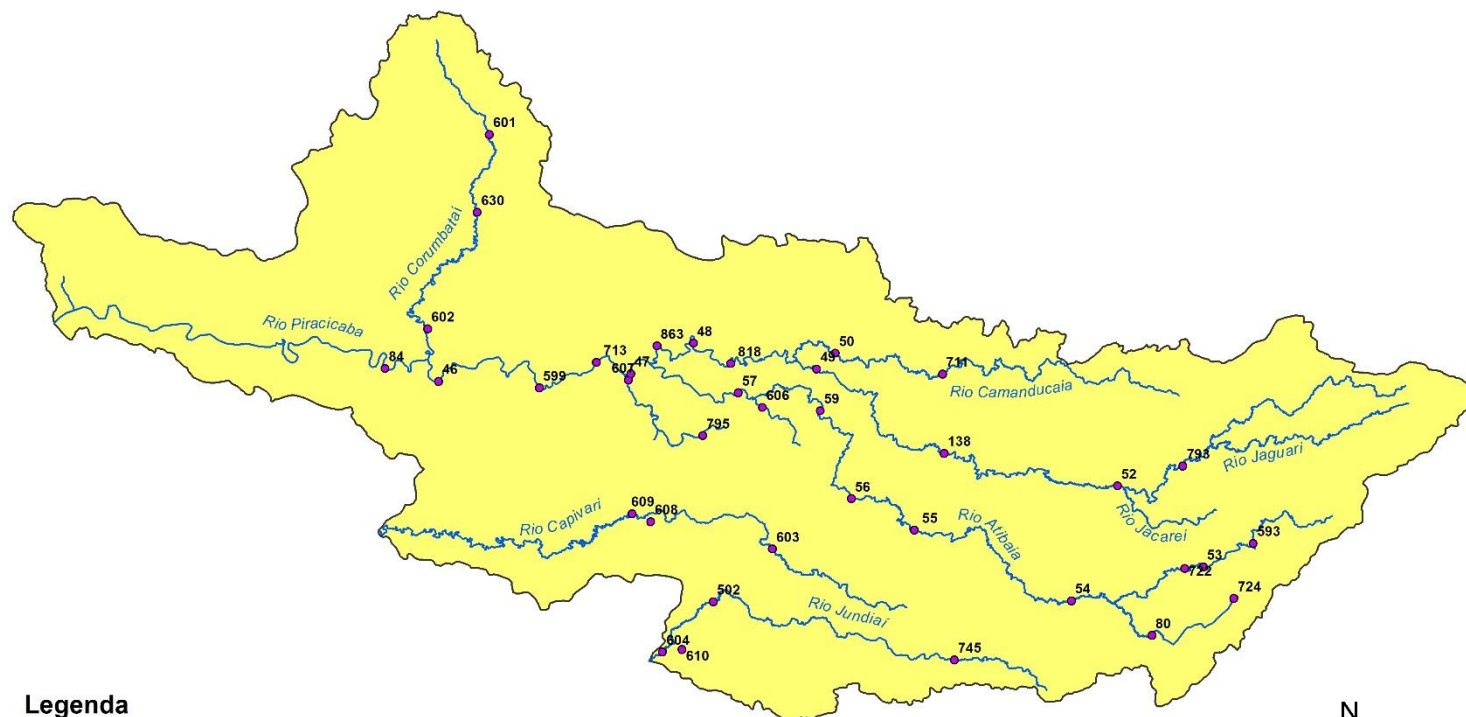

Legenda

- Postos Telemétricos DAEE/SAISP
- ~ Hidrografia
- Limite das Bacias PCJ



0 10 20 30 km



SALA DE SITUAÇÃO PCJ



REDE TELEMÉTRICA DAEE / SP						
Nomenclatura no mapa	Posto de medição	Código Posto	Cotas de Alerta			
			Atenção	Alerta	Emergência	Extravasamento
PS2	Rio Cachoeira Piracaia	3E-112T	3,50	5,299	7,099	8,90
PS3	Rio Cachoeira Captação Piracaia / Piracaia	3E-116T	1,81	2,209	2,609	3,009
PS4	Rio Atibainha em Nazaré Paulista	3E-089T	1,80	2,20	2,509	2,799
PS5	Rio Atibaia em Atibaia / Atibaia	3E-063T	2,399	2,61	2,799	3,01
PS6	Rio Atibaia no Bairro da Ponte / Itatiba	3D-006T	5,099	5,51	5,91	6,31
PS7	Rio Atibaia Captação Valinhos / Valinhos	3D-007T	3,399	3,71	3,899	4,309
PS8	Rio Atibaia em Desembargador Furtado / Campinas	3D-003T	2,11	2,399	2,710	3,01
PS9	Rio Atibaia Acima de Paulínia / Paulínia	4D-009RT	2,799	3,11	3,399	3,71
PS11	Rio Jaguari em Guaripocaba / Bragança Paulista	3D-015T	3,81	4,21	4,61	5,01
PS12	Rio Jaguari em Buenópolis / Morungaba	3D-009T	2,61	2,91	3,21	3,51
PS13	Rio Jaguari em Jaguariúna / Jaguariúna	3D-008T	2,21	2,51	2,81	3,11
PS14	Rio Camanducaia em Dal Bo/ Jaguariúna	3D-001T	3,11	3,61	4,11	4,61
PS16	Rio Jaguari em Usina Ester / Cosmópolis	4D-001T	9,0	10,0	11,0	12,0
PS19	Ribeirão Quilombo ETE DAE Americana	-	527,309	527,909	528,509	529,110
PS20	Rio Piracicaba em Salta Bárbara D'Oeste / Santa Bárbara D'Oeste	-	493,610	494,199	495,199	496,01
PS21	Rio Piracicaba em Piracicaba / Piracicaba	4D-015T	3,20	3,70	4,20	4,70
PS22	Rio Corumbataí em Rio Claro	-	558,299	558,60	558,899	559,25
PS23	Rio Corumbataí em Batovi / Rio Claro	D4-131T	534,510	535,010	535,510	536,01
PS24	Rio Corumbataí- Captação SEMAE Piracicaba	-	3,399	4,099	4,799	5,50
PS25	Rio Piracicaba em Artemis	4D-007T	3,01	3,51	4,01	4,51
PS26	Rio Capivari em Campinas	-	2,81	3,21	3,61	4,01
PS27	Rio Capivari Sabesp Monte Mor	-	529,009	529,509	530,009	530,509
PS28	Rio Jundiá em Campo Limpo Paulista	-	2,540	2,939	3,339	3,740
PS29	Rio Jundiá - Itaicí / Indaiatuba	4E-017T	554,009	554,509	555,009	555,51

Cota com referência ao nível do mar (cota ortométrica)



SALA DE SITUAÇÃO PCJ



REDE TELEMÉTRICA DAEE/SP													
27/02/2024						Vazão (Q)				Nível (Flu)			
Nomeclatura no mapa	Posto de medição local	Código do Posto	Vazão Média do Mês Atual	Vazão do rio 27/02/2024 07 h	Nível do rio 27/02/2024 07 h	Vazão Média Histórica de Fevereiro	Vazão 7h/Vazão média	Vazão 27/02/2023 07h	Relação Q (27/02/24) 7h / Q (27/02/23) 7h	Nível Médio Histórico de Fevereiro	Nível 7h/ Nível médio	Nível 27/02/2023 07h	Relação Flu (27/02/24) 7h / Flu (27/02/23) 7h
			(m³/s)	(m³/s)	(m)	(m³/s)	%	(m³/s)	%	(m)	%	(m)	%
593	Rio Cachoeira Piracaia	3E-122T	6,86	8,46	1,17	8,40	0,73 % Acima	8,99	5,89 % Abaixo	1,14	2,28 % Acima	1,21	3,4 % Abaixo
53	Rio Cachoeira Captação Piracaia	3E-116T	*	*	1,43	*	*	*	*	1,40	2 % Acima	1,21	17,82 % Acima
80	Rio Atibaia Mascate Nazaré Paulista	3E-089T	2,53	0,69	1,33	2,19	68,68 % Abaixo	1,02	32,75 % Abaixo	1,43	6,78 % Abaixo	1,53	13,17 % Abaixo
54	Rio Atibaia Atibaia	3E-063T	11,52	18,38	3,17	12,67	45,1 % Acima	14,61	25,81 % Acima	2,31	37,23 % Acima	2,80	13,42 % Acima
55	Rio Atibaia Bairro da Ponte Itatiba	3D-006T	21,75	34,28	5,56	32,63	5,06 % Acima	30,95	10,76 % Acima	4,90	13,39 % Acima	5,32	4,51 % Acima
56	Rio Atibaia Captação Valinhos	3D-007T	25,06	39,18	1,80	33,43	17,21 % Acima	33,61	16,6 % Acima	1,57	14,33 % Acima	1,65	9,12 % Acima
59	Rio Atibaia Desemb. Furtado Campinas	3D-003T	26,65	38,87	1,36	40,17	3,23 % Abaixo	37,94	2,46 % Acima	1,35	0,67 % Acima	1,34	1,42 % Acima
57	Rio Atibaia Acima de Paulínia	4D-009RT	31,28	42,46	2,51	47,47	10,55 % Abaixo	46,21	8,11 % Abaixo	2,42	3,64 % Acima	2,56	1,92 % Abaixo
52	Rio Jaguari Guaripocaba Bragança Paul.	3D-015T	2,91	2,66	1,17	12,10	78,02 % Abaixo	2,43	9,24 % Acima	1,35	13,63 % Abaixo	1,17	0,26 % Abaixo
138	Rio Jaguari Buenópolis Morungaba	3D-009T	13,54	13,05	1,72	27,05	51,76 % Abaixo	12,87	1,38 % Acima	1,42	20,85 % Acima	1,71	0,53 % Acima
49	Rio Jaguari Jaguariúna	3D-008T	14,56	11,00	1,50	24,24	54,64 % Abaixo	16,68	34,1 % Abaixo	1,42	5,7 % Acima	1,77	14,96 % Abaixo
50	Rio Camanducaia Dal Bo Jaguariúna	3D-001T	15,74	9,73	0,66	26,01	62,58 % Abaixo	14,88	34,59 % Abaixo	1,21	45,29 % Abaixo	1,01	34,46 % Abaixo
48	Rio Jaguari Usina Ester Cosmópolis	4D-001T	33,01	29,63	1,30	64,08	53,75 % Abaixo	37,98	21,98 % Abaixo	1,92	32,19 % Abaixo	1,54	15,34 % Abaixo
607	Rib. Quilombo ETE DAE Americana	-	*	*	*	20,94	*	25,23	*	525,01	*	525,81	*
599	Rio Piracicaba Santa Bárbara D'Oeste	-	88,78	105,82	492,33	120,89	12,47 % Abaixo	117,37	9,84 % Abaixo	492,68	0,07 % Abaixo	492,46	0,03 % Abaixo
46	Rio Piracicaba Piracicaba	4D-015T	102,82	119,23	2,07	177,96	33 % Abaixo	130,21	8,43 % Abaixo	2,46	16,06 % Abaixo	2,26	8,43 % Abaixo
601	Rio Corumbataí Rio Claro	-	3,19	2,94	557,70	6,74	56,45 % Abaixo	5,14	42,91 % Abaixo	558,23	0,1 % Abaixo	558,06	0,07 % Abaixo
630	Rio Corumbataí Novo Batovi Rio Claro	4D-042T	5,24	5,37	532,51	12,01	55,27 % Abaixo	6,43	16,42 % Abaixo	532,74	0,04 % Abaixo	532,60	0,02 % Abaixo
602	Rio Corumbataí Captação SEMAE Piracicaba	-	17,14	23,14	1,39	39,64	41,63 % Abaixo	28,22	18,01 % Abaixo	1,65	16 % Abaixo	1,50	7,6 % Abaixo
84	Rio Piracicaba Artemis Piracicaba	4D-007T	114,22	133,68	1,63	229,24	41,69 % Abaixo	154,92	13,71 % Abaixo	2,22	26,49 % Abaixo	1,82	10,33 % Abaixo
603	Rio Capivari Reforma Agrária Campinas	-	3,02	1,77	1,69	4,22	58,15 % Abaixo	1,91	7,54 % Abaixo	2,05	17,37 % Abaixo	1,86	8,68 % Abaixo
609	Rio Capivari Sabesp Monte Mor	-	12,11	6,83	527,29	16,61	58,91 % Abaixo	11,66	41,48 % Abaixo	527,91	0,12 % Abaixo	527,71	0,08 % Abaixo
745	Rio Jundiá Campo Limpo Paulista	-	1,54	1,11	1,40	*	*	1,70	34,63 % Abaixo	*	*	1,50	6,87 % Abaixo
502	Rio Jundiá Itaici Indaiatuba	4E-017	13,17	7,12	553,64	14,93	52,32 % Abaixo	14,03	49,26 % Abaixo	553,95	0,06 % Abaixo	553,93	0,05 % Abaixo
604	Rio Jundiá Salto	-	16,54	9,18	1,11	22,80	59,74 % Abaixo	15,37	40,28 % Abaixo	1,69	34,62 % Abaixo	1,29	14,61 % Abaixo
608	Rio Capivari Mirim Monte Mor	-	0,95	0,68	0,88	*	*	2,79	75,71 % Abaixo	*	*	1,44	38,85 % Abaixo

OBS1: Tendo em vista que os postos 745 e 608 são recentes, as médias históricas não estão disponíveis.

OBS2: Os postos 607, 599, 601, 630, 609 e 502 possuem cota com referência ao nível do mar (cota ortométrica).

Legenda: Normal Atensão Alerta Emergência Extravasamento

Fonte: SAISP



SALA DE SITUAÇÃO PCJ



Situação das chuvas

Imagem Composta dos Radares de Bauru e de Presidente Prudente - 27/02/2024 10:30

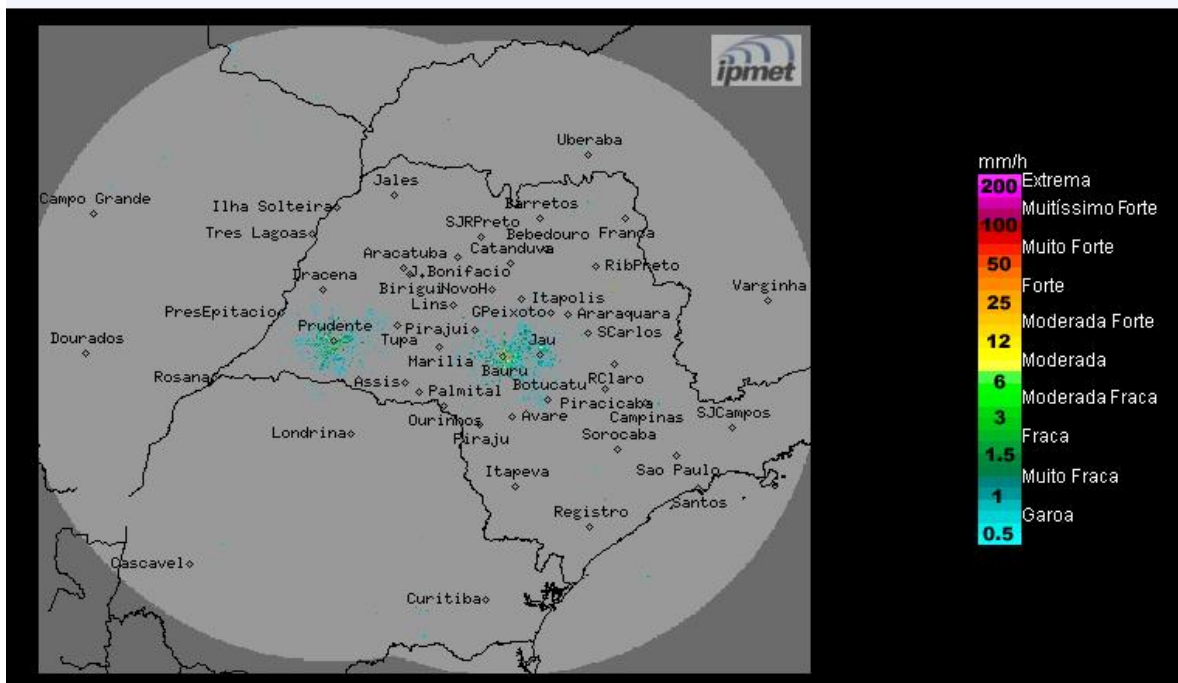

Céu claro a parcialmente nublado, com previsão de chuvas isoladas a a partir da tarde. Temperaturas elevadas. Ventos de norte, fracos a moderados.

Terça-feira (27/02) até Quarta-feira (28/02): As condições atmosféricas continuam típicas do verão no estado de São Paulo, com sol, muito calor, com céu claro a parcialmente nublado e com pancadas de chuva, em pontos isolados, e de curta duração, principalmente nos períodos tarde/noite. Temperaturas continuam elevadas.

Quinta-feira (29/02): O dia começa com poucas nuvens na maior parte do estado de São Paulo. Contudo, no decorrer da tarde, áreas de instabilidade associadas a uma baixa pressão no oceano, na altura do litoral paulista, se formam provocando chuvas com trovoadas, algumas com fortes intensidade.

METEOROLOGISTA: Zildene Pedrosa de Oliveira Emídio

IPMet/UNESP

Fonte: IPMET/UNESP

** Outras informações como previsão do tempo, meteogramas, gráficos de vazão e nível, podem ser encontrados no site da Sala de Situação PCJ.*