

11/03/2024

Boletim Diário da Sala de Situação PCJ





SALA DE SITUAÇÃO PCJ



Dados Pluviométricos das Bacias PCJ

CHUVA ACUMULADA EM 24 HORAS NAS BACIAS PCJ

10/03/2024 às 7h00min até 11/03/2024 às 7h00min

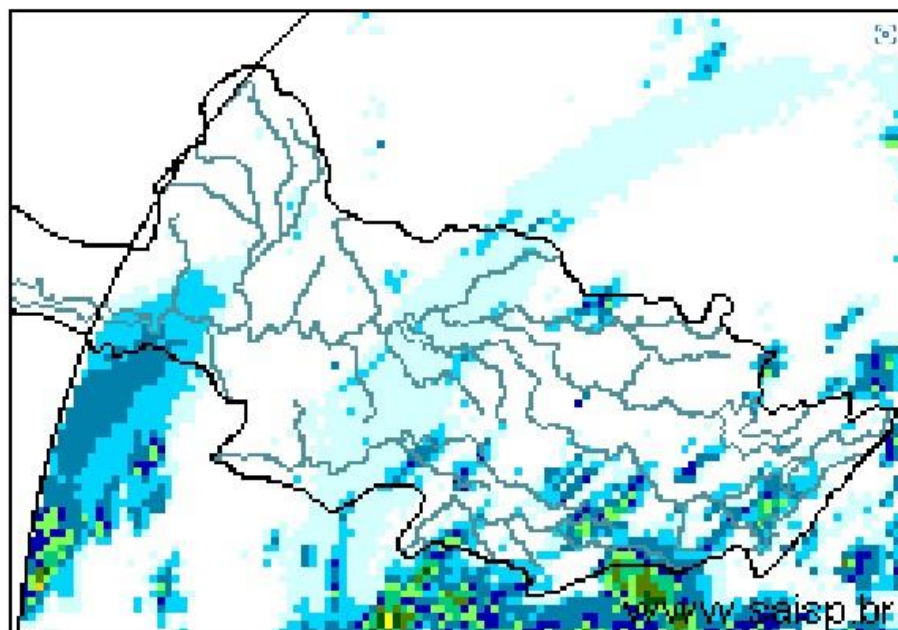
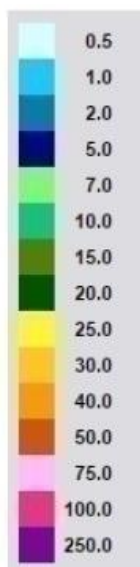

SAISP
Sistema de Alertas a
Inundações de São Paulo

CTH | Centro Tecnológico de
Hidráulica e Recursos
Hídricos

 Fundação
Centro Tecnológico
de Hidráulica

Fonte: SAISP



SALA DE SITUAÇÃO PCJ



Rede telemétrica do SAISP							
Nomenclatura no mapa	Postos	2024		Chuva acumulada das 7h de 10/03/2023 às 7h de 11/03/2024 (mm)	Chuva acumulada em Março (até 11/03/2024 7h00min) (mm)	Chuva média mensal de Março (mm)	Quantidade de chuva em relação à média (%)
		Janeiro	Fevereiro				
53	Rio Cachoeira Captação Piracaia	318,25	109,25	7,50	62,50	177,50	35,2%
80	Rio Atibaia Mascate Nazaré Paulista	219,00	156,60	0,20	74,80	127,98	58,4%
54	Rio Atibaia Atibaia	140,40	205,20	0,20	73,80	119,20	61,9%
55	Rio Atibaia Bairro da Ponte Itatiba	269,50	118,25	1,25	130,50	136,88	95,3%
56	Rio Atibaia Captação Valinhos	326,20	220,40	0,00	*	134,42	*
59	Rio Atibaia Desemb. Furtado Campinas	180,25	78,00	0,50	18,00	94,28	19,1%
57	Rio Atibaia Acima de Paulínia	104,75	107,75	0,00	79,50	121,05	65,7%
52	Rio Jaguarí Guaripocaba Bragança Paul.	249,20	144,60	0,20	75,20	105,24	71,5%
138	Rio Jaguarí Buenópolis Morungaba	180,75	138,25	0,00	125,25	136,85	91,5%
49	Rio Jaguarí Jaguariúna	143,40	102,40	0,00	101,40	109,05	93,0%
50	Rio Camanducaia Dal Bo Jaguariúna	300,80	84,80	0,20	63,20	90,89	69,5%
48	Rio Jaguarí Usina Ester Cosmópolis	100,00	124,00	0,00	37,75	128,25	29,4%
863	Rio Jaguarí Captação Limeira Limeira	150,40	115,60	0,00	4,00	126,00	3,2%
713	Rio Piracicaba Aimaratá Americana	124,00	180,80	0,00	45,00	110,80	40,6%
607	Rib. Quilombo ETE DAE Americana	166,20	62,60	0,00	96,80	143,29	67,7%
599	Rio Piracicaba Santa Bárbara D'Oeste	184,50	97,00	0,00	38,50	111,03	34,7%
46	Rio Piracicaba Piracicaba	118,75	95,00	0,00	52,25	124,25	42,1%
601	Rio Corumbataí Rio Claro	224,25	150,25	4,00	92,25	115,71	79,7%
630	Rio Corumbataí Novo Batovi Rio Claro	128,40	122,80	9,40	84,20	115,71	72,8%
602	Rio Corumbataí Captação SEMAE Piracicaba	182,75	146,00	3,50	105,75	100,89	104,9%
84	Rio Piracicaba Artemis Piracicaba	108,20	124,40	1,60	25,60	120,26	21,3%
603	Rio Capivari Reforma Agrária Campinas	209,50	135,50	0,75	64,75	146,84	44,3%
609	Rio Capivari Sabesp Monte Mor	172,25	129,00	0,25	81,00	123,33	65,9%
502	Rio Jundiá Itaicí Indaiatuba	136,40	166,60	0,00	79,60	152,98	52,0%
604	Rio Jundiá Salto	215,75	119,75	0,00	57,75	149,96	38,5%

As informações apresentadas nesta tabela foram obtidas de uma fonte de dados bruto
 † Postos com série histórica menor que 5 anos

Fonte: SAISP



SALA DE SITUAÇÃO PCJ



DADOS FLUVIOMÉTRICOS

Localização dos Postos da Rede Telemétrica do DAEE/SAISP nas Bacias PCJ

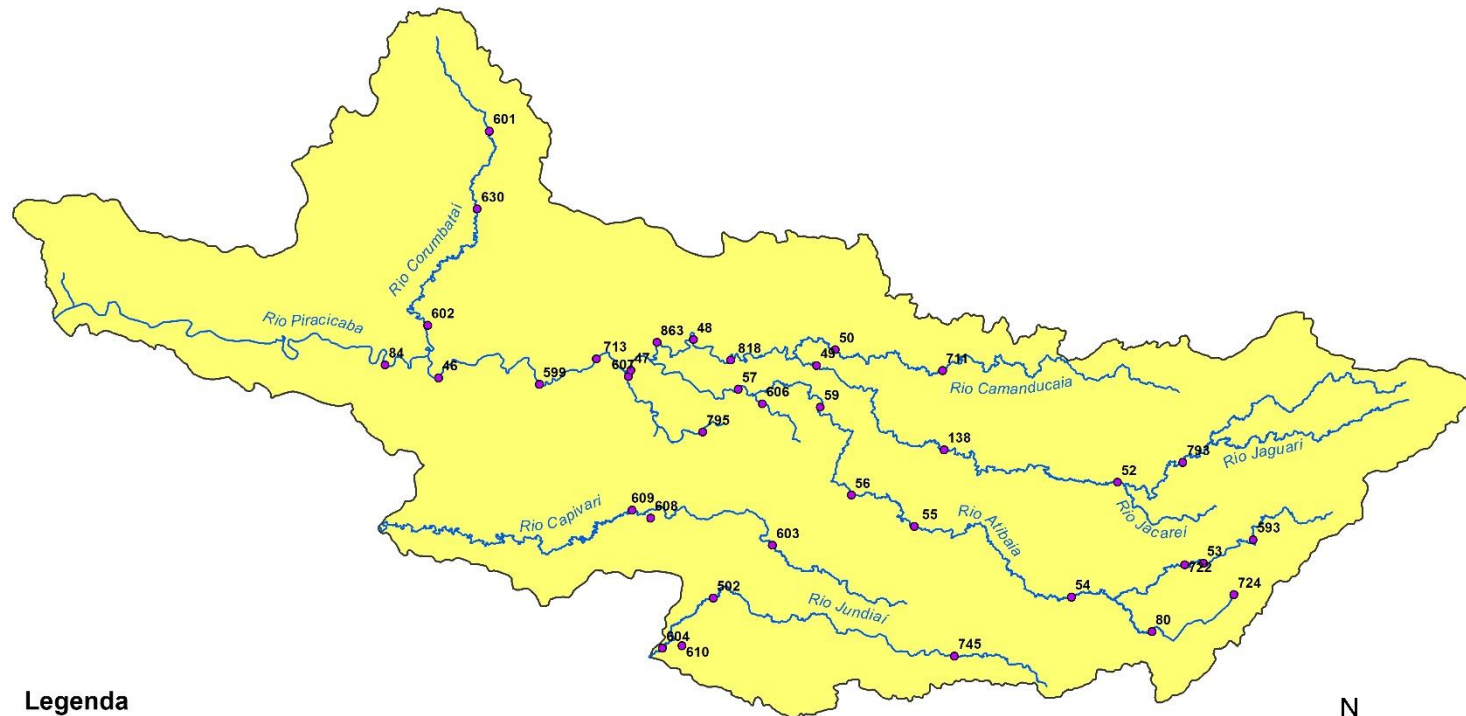

Legenda

- Postos Telemétricos DAEE/SAISP
- ~ Hidrografia
- Limite das Bacias PCJ

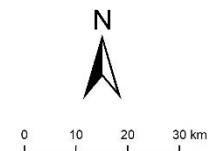



SALA DE SITUAÇÃO PCJ



REDE TELEMÉTRICA DAEE / SP						
Nomenclatura no mapa	Posto de medição	Código Posto	Cotas de Alerta			
			Atenção	Alerta	Emergência	Extravasamento
PS2	Rio Cachoeira Piracaia	3E-112T	3,50	5,299	7,099	8,90
PS3	Rio Cachoeira Captação Piracaia / Piracaia	3E-116T	1,81	2,209	2,609	3,009
PS4	Rio Atibaia em Nazaré Paulista	3E-089T	1,80	2,20	2,509	2,799
PS5	Rio Atibaia em Atibaia / Atibaia	3E-063T	2,399	2,61	2,799	3,01
PS6	Rio Atibaia no Bairro da Ponte / Itatiba	3D-006T	5,099	5,51	5,91	6,31
PS7	Rio Atibaia Captação Valinhos / Valinhos	3D-007T	3,399	3,71	3,899	4,309
PS8	Rio Atibaia em Desembargador Furtado / Campinas	3D-003T	2,11	2,399	2,710	3,01
PS9	Rio Atibaia Acima de Paulínia / Paulínia	4D-009RT	2,799	3,11	3,399	3,71
PS11	Rio Jaguari em Guaripocaba / Bragança Paulista	3D-015T	3,81	4,21	4,61	5,01
PS12	Rio Jaguari em Buenópolis / Morungaba	3D-009T	2,61	2,91	3,21	3,51
PS13	Rio Jaguari em Jaguariúna / Jaguariúna	3D-008T	2,21	2,51	2,81	3,11
PS14	Rio Camanducaia em Dal Bo/ Jaguariúna	3D-001T	3,11	3,61	4,11	4,61
PS16	Rio Jaguari em Usina Ester / Cosmópolis	4D-001T	9,0	10,0	11,0	12,0
PS19	Ribeirão Quilombo ETE DAE Americana	-	527,309	527,909	528,509	529,110
PS20	Rio Piracicaba em Salta Bárbara D'Oeste / Santa Bárbara D'Oeste	-	493,610	494,199	495,199	496,01
PS21	Rio Piracicaba em Piracicaba / Piracicaba	4D-015T	3,20	3,70	4,20	4,70
PS22	Rio Corumbataí em Rio Claro	-	558,299	558,60	558,899	559,25
PS23	Rio Corumbataí em Batoví / Rio Claro	D4-131T	534,510	535,010	535,510	536,01
PS24	Rio Corumbataí- Captação SEMAE Piracicaba	-	3,399	4,099	4,799	5,50
PS25	Rio Piracicaba em Artemis	4D-007T	3,01	3,51	4,01	4,51
PS26	Rio Capivari em Campinas	-	2,81	3,21	3,61	4,01
PS27	Rio Capivari Sabesp Monte Mor	-	529,009	529,509	530,009	530,509
PS28	Rio Jundiá em Campo Limpo Paulista	-	2,540	2,939	3,339	3,740
PS29	Rio Jundiá - Itaici / Indaiatuba	4E-017T	554,009	554,509	555,009	555,51

Cota com referência ao nível do mar (cota ortométrica)



SALA DE SITUAÇÃO PCJ



REDE TELEMÉTRICA DAEE/SP

11/03/2024						Vazão (Q)				Nível (Flu)			
Nomeclatura no mapa	Posto de medição local	Código do Posto	Vazão Média do Mês Atual	Vazão do rio 11/03/2024 07 h	Nível do rio 11/03/2024 07 h	Vazão Média Histórica de MARÇO	Vazão 7h/Vazão média	Vazão 11/03/2023 07h	Relação Q (11/03/24) 7h / Q (11/03/23) 7h	Nível Médio Histórico de MARÇO	Nível 7h/ Nível médio	Nível 11/03/2023 07h	Relação Flu (11/03/24) 7h / Flu (11/03/23) 7h
			(m³/s)	(m³/s)	(m)	(m³/s)	%	(m³/s)	%	(m)	%	(m)	%
593	Rio Cachoeira Piracaia	3E-122T	8,11	7,61	1,10	6,97	9,12 % Acima	18,10	57,97 % Abaixo	1,03	6,6 % Acima	1,83	39,87 % Abaixo
53	Rio Cachoeira Captação Piracaia	3E-116T	*	*	1,38	*	*	*	*	1,44	4,1 % Abaixo	1,21	13,85 % Acima
80	Rio Atibaia Mascate Nazaré Paulista	3E-089T	1,98	1,56	1,81	1,85	15,68 % Abaixo	1,40	11,19 % Acima	1,32	36,82 % Acima	1,73	4,27 % Acima
54	Rio Atibaia Atibaia	3E-063T	8,71	11,52	2,48	10,53	9,43 % Acima	16,09	28,4 % Abaixo	2,15	15,12 % Acima	2,94	15,93 % Abaixo
55	Rio Atibaia Bairro da Ponte Itatiba	3D-006T	23,64	28,08	5,29	32,63	13,94 % Abaixo	54,23	48,21 % Abaixo	4,90	7,86 % Acima	6,42	17,64 % Abaixo
56	Rio Atibaia Captação Valinhos	3D-007T	27,91	35,44	1,70	29,07	21,91 % Acima	78,18	54,67 % Abaixo	1,45	16,9 % Acima	2,73	37,84 % Abaixo
59	Rio Atibaia Desemb. Furtado Campinas	3D-003T	32,71	40,51	1,39	38,59	4,97 % Acima	76,52	47,06 % Abaixo	1,18	17,97 % Acima	2,04	31,83 % Abaixo
57	Rio Atibaia Acima de Paulínia	4D-009RT	39,23	48,80	2,59	47,74	2,23 % Acima	62,29	21,65 % Abaixo	2,11	22,75 % Acima	2,75	5,89 % Abaixo
52	Rio Jaguari Guaripocaba Bragança Paul.	3D-015T	2,68	2,61	1,16	10,95	76,2 % Abaixo	9,10	71,35 % Abaixo	1,28	9,53 % Abaixo	1,93	39,91 % Abaixo
138	Rio Jaguari Buenópolis Morungaba	3D-009T	18,55	31,73	2,32	25,09	26,45 % Acima	35,51	10,67 % Abaixo	1,37	69,42 % Acima	2,41	3,69 % Abaixo
49	Rio Jaguari Jaguariúna	3D-008T	21,61	43,71	2,58	22,03	98,41 % Acima	46,41	5,82 % Abaixo	1,32	95,68 % Acima	2,65	2,57 % Abaixo
50	Rio Camanducaia Dal Bo Jaguariúna	3D-001T	24,33	56,96	2,47	22,19	156,67 % Acima	79,93	28,74 % Abaixo	1,10	124,73 % Acima	3,09	19,92 % Abaixo
48	Rio Jaguari Usina Ester Cosmópolis	4D-001T	42,20	87,91	2,68	71,27	23,35 % Acima	103,39	14,97 % Abaixo	2,10	27,81 % Acima	2,97	9,72 % Abaixo
607	Rib. Quilombo ETE DAE Americana	-	*	*	*	14,11	*	30,92	*	524,94	*	526,18	*
599	Rio Piracicaba Santa Bárbara D'Oeste	-	106,29	201,56	493,34	114,68	75,76 % Acima	280,71	28,2 % Abaixo	492,43	0,18 % Acima	494,11	0,16 % Abaixo
46	Rio Piracicaba Piracicaba	4D-015T	127,43	215,85	2,78	158,00	36,61 % Acima	361,78	40,34 % Abaixo	2,33	19,1 % Acima	4,16	33,21 % Abaixo
601	Rio Corumbataí Rio Claro	-	4,76	4,24	557,92	6,35	33,29 % Abaixo	26,09	83,77 % Abaixo	558,17	0,04 % Abaixo	560,28	0,42 % Abaixo
630	Rio Corumbataí Novo Batovi Rio Claro	4D-042T	8,90	11,39	533,00	9,84	15,78 % Acima	42,95	73,47 % Abaixo	532,67	0,06 % Acima	534,84	0,34 % Abaixo
602	Rio Corumataí Captação SEMAE Piracicaba	-	29,77	40,21	1,74	30,46	32 % Acima	164,78	75,6 % Abaixo	1,50	16,07 % Acima	3,43	49,29 % Abaixo
84	Rio Piracicaba Artemis Piracicaba	4D-007T	146,93	231,17	2,45	213,63	8,21 % Acima	526,45	56,09 % Abaixo	2,29	6,94 % Acima	4,08	40 % Abaixo
603	Rio Capivari Reforma Agrária Campinas	-	4,03	3,36	1,98	4,21	20,12 % Abaixo	10,76	68,73 % Abaixo	2,05	3,56 % Abaixo	3,11	36,45 % Abaixo
609	Rio Capivari Sabesp Monte Mor	-	17,22	24,70	528,64	14,95	65,23 % Acima	36,22	31,79 % Abaixo	527,80	0,16 % Acima	529,33	0,13 % Abaixo
745	Rio Jundiá Campo Limpo Paulista	-	1,62	2,35	1,59	*	*	3,08	23,71 % Abaixo	*	*	1,69	5,46 % Abaixo
502	Rio Jundiá Itaipf Indaiatuba	4E-017	21,36	33,38	554,57	12,92	158,38 % Acima	41,81	20,15 % Abaixo	553,91	0,12 % Acima	554,81	0,04 % Abaixo
604	Rio Jundiá Salto	-	20,44	24,49	1,51	18,02	35,88 % Acima	57,72	57,58 % Abaixo	1,65	8,61 % Abaixo	2,05	26,26 % Abaixo
608	Rio Capivari Mirim Monte Mor	-	2,68	3,43	1,74	*	*	5,36	35,93 % Abaixo	*	*	2,13	18,37 % Abaixo

OBS1: Tendo em vista que os postos 745 e 608 são recentes, as médias históricas não estão disponíveis.

OBS2: Os postos 607, 599, 601, 630, 609 e 502 possuem cota com referência ao nível do mar (cota ortométrica).

Legenda: Normal (verde), Atenção (amarelo), Alerta (laranja), Emergência (vermelho), Extravasamento (roxo)

Fonte: SAISP



SALA DE SITUAÇÃO PCJ



Situação das chuvas

Imagem Composta dos Radares de Bauru e de Presidente Prudente - 11/03/2024 10:00

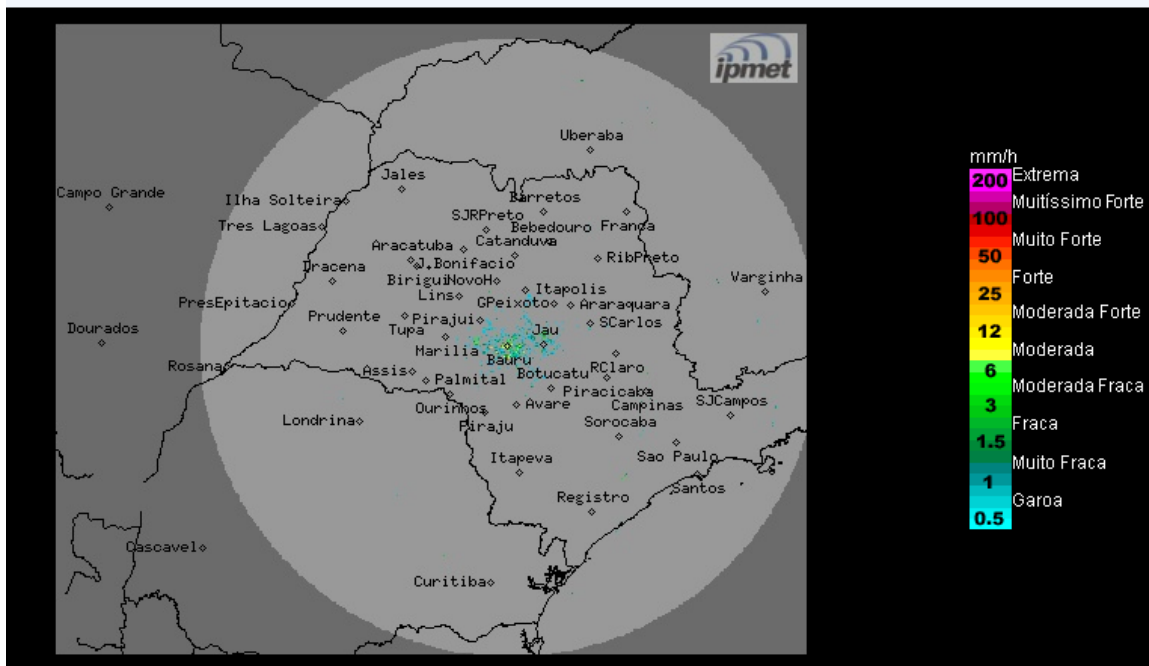

Fonte: IPMET/UNESP

Céu claro a parcialmente nublado com previsão de chuvas isoladas no leste do estado, durante o período. Ventos de sudeste, fracos.

Segunda-feira (11/03) até Sexta-feira (15/03): As condições atmosféricas mantém o Tempo estável nos próximos dias na maior parte do estado de São Paulo, devido a atuação de uma massa de ar mais seco. Portanto, a previsão será de predomínio de sol, com muito calor, céu claro a poucas nuvens, com algumas pancadas de chuva em pontos isolados, principalmente no decorrer da tarde e da noite. Temperaturas em elevação.

METEOROLOGISTA: Zildene Pedrosa de Oliveira Emídio

IPMet/UNESP

** Outras informações como previsão do tempo, meteogramas, gráficos de vazão e nível, podem ser encontrados no site da Sala de Situação PCJ.*