

30/03/2024

Boletim Diário da Sala de Situação PCJ





SALA DE SITUAÇÃO PCJ



Dados Pluviométricos das Bacias PCJ

CHUVA ACUMULADA EM 24 HORAS NAS BACIAS PCJ

29/03/2024 às 7h00min até 30/03/2024 às 7h00min

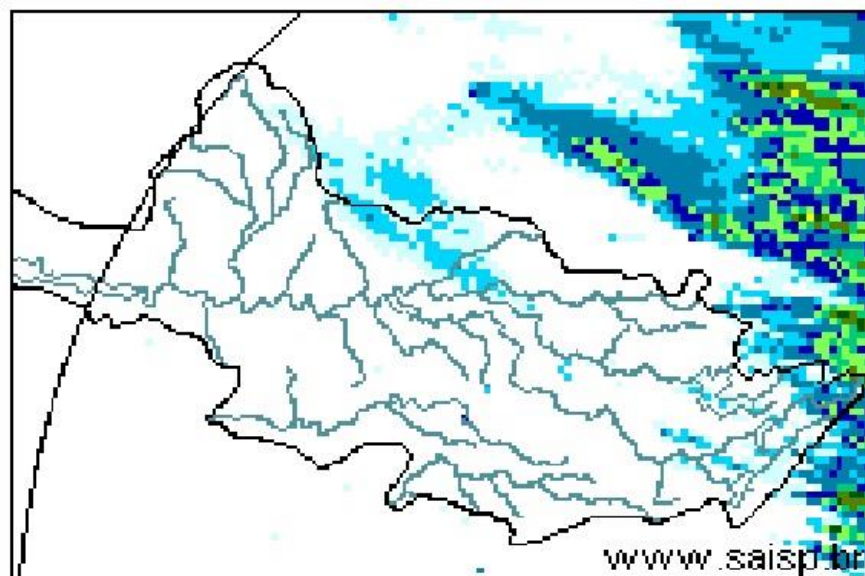
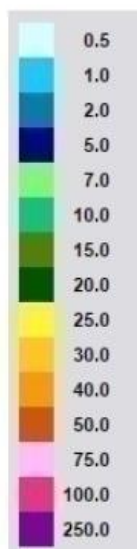



SALA DE SITUAÇÃO PCJ



Rede telemétrica do SAISP							
Nomenclatura no mapa	Postos	2024		Chuva acumulada das 7h de 29/03/2023 às 7h de 30/03/2024 (mm)	Chuva acumulada em Março (até 30/03/2024 7h00min) (mm)	Chuva média mensal de Março (mm)	Quantidade de chuva em relação à média (%)
		Janeiro	Fevereiro				
53	Rio Cachoeira Captação Piracaia	318,25	109,25	0,50	176,75	177,50	99,6%
80	Rio Atibainha Mascate Nazaré Paulista	219,00	156,60	0,00	130,00	127,98	101,6%
54	Rio Atibaia Atibaia	140,40	205,20	0,00	127,40	119,20	106,9%
55	Rio Atibaia Bairro da Ponte Itatiba	269,50	118,25	0,00	161,75	136,88	118,2%
56	Rio Atibaia Captação Valinhos	326,20	220,40	0,00	145,20	134,42	108,0%
59	Rio Atibaia Desemb. Furtado Campinas	180,25	78,00	0,00	52,00	94,28	55,2%
57	Rio Atibaia Acima de Paulínia	104,75	107,75	0,00	108,50	121,05	89,6%
52	Rio Jaguari Guaripocaba Bragança Paul.	249,20	144,60	0,60	167,60	105,24	159,3%
138	Rio Jaguari Buenópolis Morungaba	180,75	138,25	0,00	175,50	136,85	128,2%
49	Rio Jaguari Jaguariúna	143,40	102,40	0,00	146,20	109,05	134,1%
50	Rio Camanduacaia Dal Bo Jaguariúna	300,80	84,80	0,00	110,60	90,89	121,7%
48	Rio Jaguari Usina Ester Cosmópolis	100,00	124,00	0,25	80,75	128,25	63,0%
863	Rio Jaguari Captação Limeira Limeira	150,40	115,60	0,20	25,40	126,00	20,2%
713	Rio Piracicaba Aimaratá Americana	124,00	180,80	0,00	101,80	110,80	91,9%
607	Rib. Quilombo ETE DAE Americana	166,20	62,60	0,00	145,00	143,29	101,4%
599	Rio Piracicaba Santa Bárbara D'Oeste	184,50	97,00	*	78,25	111,03	70,5%
46	Rio Piracicaba Piracicaba	118,75	95,00	0,00	96,50	124,25	77,7%
601	Rio Corumbataí Rio Claro	224,25	150,25	5,25	243,25	115,71	210,2%
630	Rio Corumbataí Novo Batovi Rio Claro	128,40	122,80	0,20	189,60	115,71	163,9%
602	Rio Corumbataí Captação SEMAE Piracicaba	182,75	146,00	0,00	183,25	100,89	181,8%
84	Rio Piracicaba Artemis Piracicaba	108,20	124,40	0,00	48,60	120,26	40,4%
603	Rio Capivari Reforma Agrária Campinas	209,50	135,50	0,25	101,00	146,84	69,2%
609	Rio Capivari Sabesp Monte Mor	172,25	129,00	0,25	106,00	123,33	86,2%
502	Rio Jundiá Itaici Indaiatuba	136,40	166,60	0,00	122,80	152,98	80,3%
604	Rio Jundiá Salto	215,75	119,75	0,00	93,25	149,96	62,2%

As informações apresentadas nesta tabela foram obtidas de uma fonte de dados bruto
¹ Postos com série histórica menor que 5 anos

Fonte: SAISP



SALA DE SITUAÇÃO PCJ



DADOS FLUVIOMÉTRICOS

Localização dos Postos da Rede Telemétrica do DAEE/SAISP nas Bacias PCJ

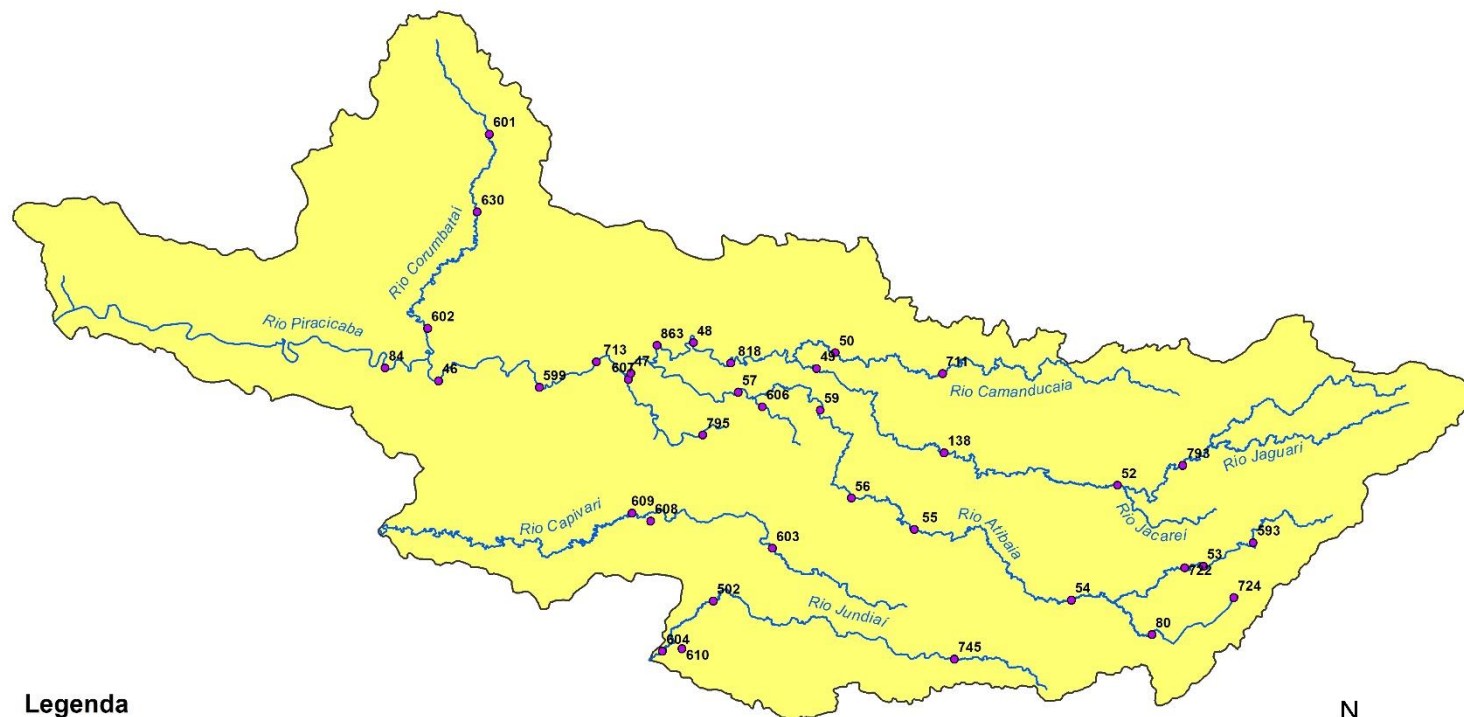

Legenda

- Postos Telemétricos DAEE/SAISP
- ~ Hidrografia
- Limite das Bacias PCJ



0 10 20 30 km



SALA DE SITUAÇÃO PCJ



REDE TELEMÉTRICA DAEE / SP						
Nomenclatura no mapa	Posto de medição	Código Posto	Cotas de Alerta			
			Atenção	Alerta	Emergência	Extravasamento
PS2	Rio Cachoeira Piracaia	3E-112T	3,50	5,299	7,099	8,90
PS3	Rio Cachoeira Captação Piracaia / Piracaia	3E-116T	1,81	2,209	2,609	3,009
PS4	Rio Atibainha em Nazaré Paulista	3E-089T	1,80	2,20	2,509	2,799
PS5	Rio Atibaia em Atibaia / Atibaia	3E-063T	2,399	2,61	2,799	3,01
PS6	Rio Atibaia no Bairro da Ponte / Itatiba	3D-006T	5,099	5,51	5,91	6,31
PS7	Rio Atibaia Captação Valinhos / Valinhos	3D-007T	3,399	3,71	3,899	4,309
PS8	Rio Atibaia em Desembargador Furtado / Campinas	3D-003T	2,11	2,399	2,710	3,01
PS9	Rio Atibaia Acima de Paulínia / Paulínia	4D-009RT	2,799	3,11	3,399	3,71
PS11	Rio Jaguari em Guaripocaba / Bragança Paulista	3D-015T	3,81	4,21	4,61	5,01
PS12	Rio Jaguari em Buenópolis / Morungaba	3D-009T	2,61	2,91	3,21	3,51
PS13	Rio Jaguari em Jaguariúna / Jaguariúna	3D-008T	2,21	2,51	2,81	3,11
PS14	Rio Camanducaia em Dal Bo/ Jaguariúna	3D-001T	3,11	3,61	4,11	4,61
PS16	Rio Jaguari em Usina Ester / Cosmópolis	4D-001T	9,0	10,0	11,0	12,0
PS19	Ribeirão Quilombo ETE DAE Americana	-	527,309	527,909	528,509	529,110
PS20	Rio Piracicaba em Salta Bárbara D'Oeste / Santa Bárbara D'Oeste	-	493,610	494,199	495,199	496,01
PS21	Rio Piracicaba em Piracicaba / Piracicaba	4D-015T	3,20	3,70	4,20	4,70
PS22	Rio Corumbataí em Rio Claro	-	558,299	558,60	558,899	559,25
PS23	Rio Corumbataí em Batovi / Rio Claro	D4-131T	534,510	535,010	535,510	536,01
PS24	Rio Corumbataí- Captação SEMAE Piracicaba	-	3,399	4,099	4,799	5,50
PS25	Rio Piracicaba em Artemis	4D-007T	3,01	3,51	4,01	4,51
PS26	Rio Capivari em Campinas	-	2,81	3,21	3,61	4,01
PS27	Rio Capivari Sabesp Monte Mor	-	529,009	529,509	530,009	530,509
PS28	Rio Jundiá em Campo Limpo Paulista	-	2,540	2,939	3,339	3,740
PS29	Rio Jundiá - Itaicí / Indaiatuba	4E-017T	554,009	554,509	555,009	555,51

Cota com referência ao nível do mar (cota ortométrica)



SALA DE SITUAÇÃO PCJ



REDE TELEMÉTRICA DAEE/SP

30/03/2024						Vazão (Q)				Nível (Flu)			
Nomeclatura no mapa	Posto de medição local	Código do Posto	Vazão Média do Mês Atual	Vazão do rio 30/03/2024 07 h	Nível do rio 30/03/2024 07 h	Vazão Média Histórica de MARÇO	Vazão 7h/Vazão média	Vazão 30/03/2023 07h	Relação Q (30/03/24) 7h / Q (30/03/23) 7h	Nível Médio Histórico de MARÇO	Nível 7h/ Nível médio	Nível 30/03/2023 07h	Relação Flu (30/03/24) 7h / Flu (30/03/23) 7h
			(m³/s)	(m³/s)	(m)	(m³/s)	%	(m³/s)	%	(m)	%	(m)	%
593	Rio Cachoeira Piracaia	3E-122T	6,79	*	1,33	6,97	*	6,23	*	1,03	29,13 % Acima	0,98	35,3 % Acima
53	Rio Cachoeira Captação Piracaia	3E-116T	*	*	1,37	*	*	*	*	1,44	4,72 % Abaixo	1,35	2,01 % Acima
80	Rio Atibaia Mascate Nazaré Paulista	3E-089T	1,88	2,26	1,83	1,85	22 % Acima	1,03	119,34 % Acima	1,32	38,26 % Acima	1,54	18,58 % Acima
54	Rio Atibaia Atibaia	3E-063T	8,17	9,61	2,27	10,53	8,7 % Abaixo	5,78	66,33 % Acima	2,15	5,58 % Acima	1,83	23,77 % Acima
55	Rio Atibaia Bairro da Ponte Itatiba	3D-006T	17,91	16,99	4,73	32,63	47,94 % Abaixo	18,52	8,27 % Abaixo	4,90	3,43 % Abaixo	4,70	0,77 % Acima
56	Rio Atibaia Captação Valinhos	3D-007T	20,65	19,34	1,22	29,07	33,47 % Abaixo	21,10	8,34 % Abaixo	1,45	16,07 % Abaixo	1,28	4,55 % Abaixo
59	Rio Atibaia Desemb. Furtado Campinas	3D-003T	23,19	20,17	0,95	38,59	47,73 % Abaixo	21,64	6,8 % Abaixo	1,18	19,58 % Abaixo	0,98	3,56 % Abaixo
57	Rio Atibaia Acima de Paulínia	4D-009RT	26,89	21,38	2,19	47,74	55,21 % Abaixo	28,97	26,18 % Abaixo	2,11	3,93 % Acima	2,32	5,31 % Abaixo
52	Rio Jaguari Guaripocaba Bragança Paul.	3D-015T	2,39	2,96	1,21	10,95	72,95 % Abaixo	4,06	27,1 % Abaixo	1,28	5,39 % Abaixo	1,40	13,38 % Abaixo
138	Rio Jaguari Buenópolis Morungaba	3D-009T	13,89	16,25	1,87	25,09	35,25 % Abaixo	13,35	21,72 % Acima	1,37	36,79 % Acima	1,73	8,26 % Acima
49	Rio Jaguari Jaguariúna	3D-008T	15,66	21,63	1,94	22,03	1,82 % Abaixo	17,57	23,13 % Acima	1,32	46,97 % Acima	1,80	7,9 % Acima
50	Rio Camanducaia Dal Bo Jaguariúna	3D-001T	17,41	17,20	1,07	22,19	22,49 % Abaixo	30,79	44,14 % Abaixo	1,10	3,18 % Abaixo	1,66	35,88 % Abaixo
48	Rio Jaguari Usina Ester Cosmópolis	4D-001T	33,85	35,08	1,46	71,27	50,78 % Abaixo	56,81	38,25 % Abaixo	2,10	30,57 % Abaixo	2,02	27,64 % Abaixo
607	Rib. Quilombo ETE DAE Americana	-	*	*	*	14,11	*	25,95	*	524,94	*	525,86	*
599	Rio Piracicaba Santa Bárbara D'Oeste	-	80,65	*	*	114,68	*	108,78	*	492,43	*	492,37	*
46	Rio Piracicaba Piracicaba	4D-015T	97,76	89,89	1,81	158,00	43,11 % Abaixo	119,91	25,03 % Abaixo	2,33	22,23 % Abaixo	2,16	16,03 % Abaixo
601	Rio Corumbataí Rio Claro	-	4,78	6,15	558,20	6,35	3,09 % Abaixo	15,51	60,31 % Abaixo	558,17	0,01 % Acima	559,27	0,19 % Abaixo
630	Rio Corumbataí Novo Batovi Rio Claro	4D-042T	9,73	11,42	533,00	9,84	16,06 % Acima	11,83	3,49 % Abaixo	532,67	0,06 % Acima	533,03	0,01 % Abaixo
602	Rio Corumbataí Captação SEMAE Piracicaba	-	26,30	28,73	1,51	30,46	5,69 % Abaixo	21,74	32,14 % Acima	1,50	0,73 % Acima	1,35	11,68 % Acima
84	Rio Piracicaba Artemis Piracicaba	4D-007T	118,32	116,92	1,48	213,63	45,27 % Abaixo	141,31	17,26 % Abaixo	2,29	35,33 % Abaixo	1,70	12,83 % Abaixo
603	Rio Capivari Reforma Agrária Campinas	-	2,64	1,80	1,70	4,21	57,17 % Abaixo	5,10	64,61 % Abaixo	2,05	17,02 % Abaixo	2,43	30,12 % Abaixo
609	Rio Capivari Sabesp Monte Mor	-	11,08	7,76	527,38	14,95	48,08 % Abaixo	19,45	60,09 % Abaixo	527,80	0,08 % Abaixo	528,29	0,17 % Abaixo
745	Rio Jundiá Campo Limpo Paulista	-	1,48	1,31	1,43	*	*	3,09	57,66 % Abaixo	*	*	1,69	15,06 % Abaixo
502	Rio Jundiá Itaicí Indaiatuba	4E-017	24,54	25,11	554,31	12,92	94,37 % Acima	33,86	25,82 % Abaixo	553,91	0,07 % Acima	554,58	0,05 % Abaixo
604	Rio Jundiá Salto	-	14,75	10,38	1,15	18,02	42,41 % Abaixo	54,50	80,96 % Abaixo	1,65	30,55 % Abaixo	2,00	42,76 % Abaixo
608	Rio Capivari Mirim Monte Mor	-	1,41	0,62	0,85	*	*	3,66	83,09 % Abaixo	*	*	1,68	49,44 % Abaixo

OBS1: Tendo em vista que os postos 745 e 608 são recentes, as médias históricas não estão disponíveis.

OBS2: Os postos 607, 599, 601, 630, 609 e 502 possuem cota com referência ao nível do mar (cota ortométrica).

Legenda:

Normal

Atenção

Alerta

Emergência

Extravasamento

Fonte: SAISP