

02/07/2024

Boletim Diário da Sala de Situação PCJ





SALA DE SITUAÇÃO PCJ



Dados Pluviométricos das Bacias PCJ

CHUVA ACUMULADA EM 24 HORAS NAS BACIAS PCJ
01/07/2024 às 7h00min até 02/07/2024 às 7h00min

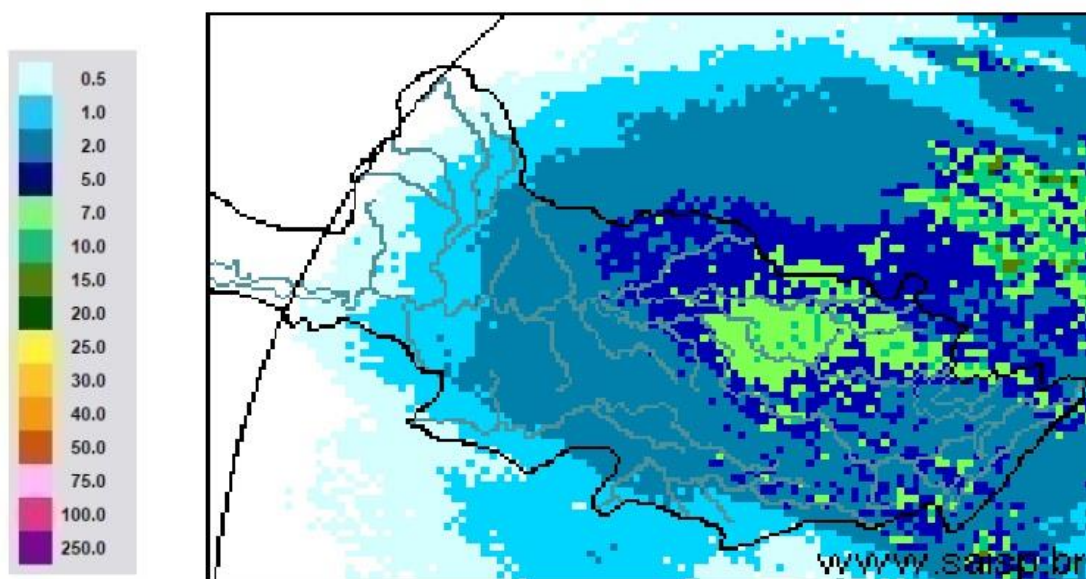

SAISP
Sistema de Alertas a
Inundações de São Paulo

CTH | Centro Tecnológico de
Hidráulica e Recursos
Hídricos

 Fundação
Centro Tecnológico
de Hidráulica

Fonte: SAISP



SALA DE SITUAÇÃO PCJ



Rede telemétrica do SAISP

Nomenclatura no mapa	Postos	2024						Chuva acumulada das 7h de 01/07/2024 às 7h de 02/07/2024 (mm)	Chuva acumulada em Julho (até 02/07/2024 7h00min) (mm)	Chuva média mensal de Julho (mm)	Quantidade de chuva em relação à média (%)
		Janeiro	Fevereiro	Março	Abril	Maior	Junho				
53	Rio Cachoeira Captação Piracaia	318,25	109,25	176,75	3,25	83,25	1,50	0,25	0,25	25,82	1,0%
80	Rio Atibaína Mascate Nazaré Paulista	219,00	156,60	130,00	6,20	49,60	1,60	0,40	0,40	42,29	0,9%
54	Rio Atibaia Atibaia	140,40	205,20	127,40	14,00	56,60	1,20	0,40	0,40	28,68	1,4%
55	Rio Atibaia Bairro da Ponte Itatiba	269,50	118,25	161,75	15,75	88,20	0,00	0,25	0,25	22,34	1,1%
56	Rio Atibaia Captação Valinhos	326,20	220,40	145,20	57,80	90,10	0,40	0,00	0,20	30,30	0,7%
59	Rio Atibaia Desemb. Furtado Campinas	180,25	78,00	52,00	20,75	79,45	0,50	0,00	0,00	27,40	*
57	Rio Atibaia Acima de Paulínia	104,75	107,75	108,50	20,25	83,95	1,25	1,00	1,25	24,55	5,1%
52	Rio Jaguari Guaripocaba Bragança Paul.	249,20	144,60	168,00	7,80	74,70	3,40	0,80	1,20	24,91	4,8%
138	Rio Jaguari Buenópolis Morungaba	180,75	138,25	175,50	21,25	81,95	1,45	0,50	0,50	28,12	1,8%
49	Rio Jaguari Jaguariúna	143,40	102,40	146,20	8,60	93,10	0,40	1,00	1,20	16,84	7,1%
50	Rio Camanducaia Dal Bo Jaguariúna	300,80	84,80	110,60	28,20	65,50	1,60	1,60	2,00	21,19	9,4%
48	Rio Jaguari Usina Ester Cosmópolis	100,00	124,00	81,00	45,50	79,95	1,25	1,50	2,00	11,22	17,8%
863	Rio Jaguari Captação Limeira Limeira	150,40	115,60	25,40	10,40	83,30	0,80	0,80	1,40	13,60	10,3%
713	Rio Piracicaba Aimaratá Americana	124,00	180,80	101,80	3,40	69,70	0,00	0,60	0,80	15,10	5,3%
607	Rib. Quilombo Americana	166,20	62,60	145,00	37,00	87,90	0,20	0,20	0,40	15,04	2,7%
599	Rio Piracicaba Santa Bárbara D' Oeste	184,50	97,00	78,25	13,25	82,70	1,25	0,75	0,75	16,67	4,5%
46	Rio Piracicaba Piracicaba	118,75	95,00	96,50	50,50	69,95	0,00	0,50	0,50	25,04	2,0%
601	Rio Corumbataí Rio Claro	224,25	150,25	245,75	25,25	64,95	1,75	3,50	3,50	36,01	9,7%
630	Rio Corumbataí Novo Batovi Rio Claro	128,40	122,80	189,60	13,80	61,90	0,40	3,00	3,00	11,78	25,5%
602	Rio Corumbataí Captação SEMAE Piracicaba	182,75	146,00	183,25	89,50	62,45	1,25	0,75	1,25	14,31	8,7%
84	Rio Piracicaba Artemis Piracicaba	108,20	124,40	48,60	63,80	59,30	0,00	0,40	0,60	13,98	4,3%
603	Rio Capivari Reforma Agrária Campinas	209,50	135,50	101,00	48,75	81,70	0,75	0,25	0,50	22,46	2,2%
609	Rio Capivari Sabesp Monte Mor	172,25	129,00	106,00	21,50	78,45	0,25	0,00	0,00	20,68	*
502	Rio Jundiá Itaici Indaiatuba	136,40	166,60	122,80	12,20	66,70	1,80	0,00	0,00	27,83	*
604	Rio Jundiá Salto	215,75	119,75	93,25	40,00	68,20	2,50	0,25	0,25	27,07	0,9%

As informações apresentadas nesta tabela foram obtidas de uma fonte de dados bruto
* Postos com série histórica menor que 5 anos

Fonte: SAISP



SALA DE SITUAÇÃO PCJ



DADOS FLUVIOMÉTRICOS

Localização dos Postos da Rede Telemétrica do DAEE/SAISP nas Bacias PCJ

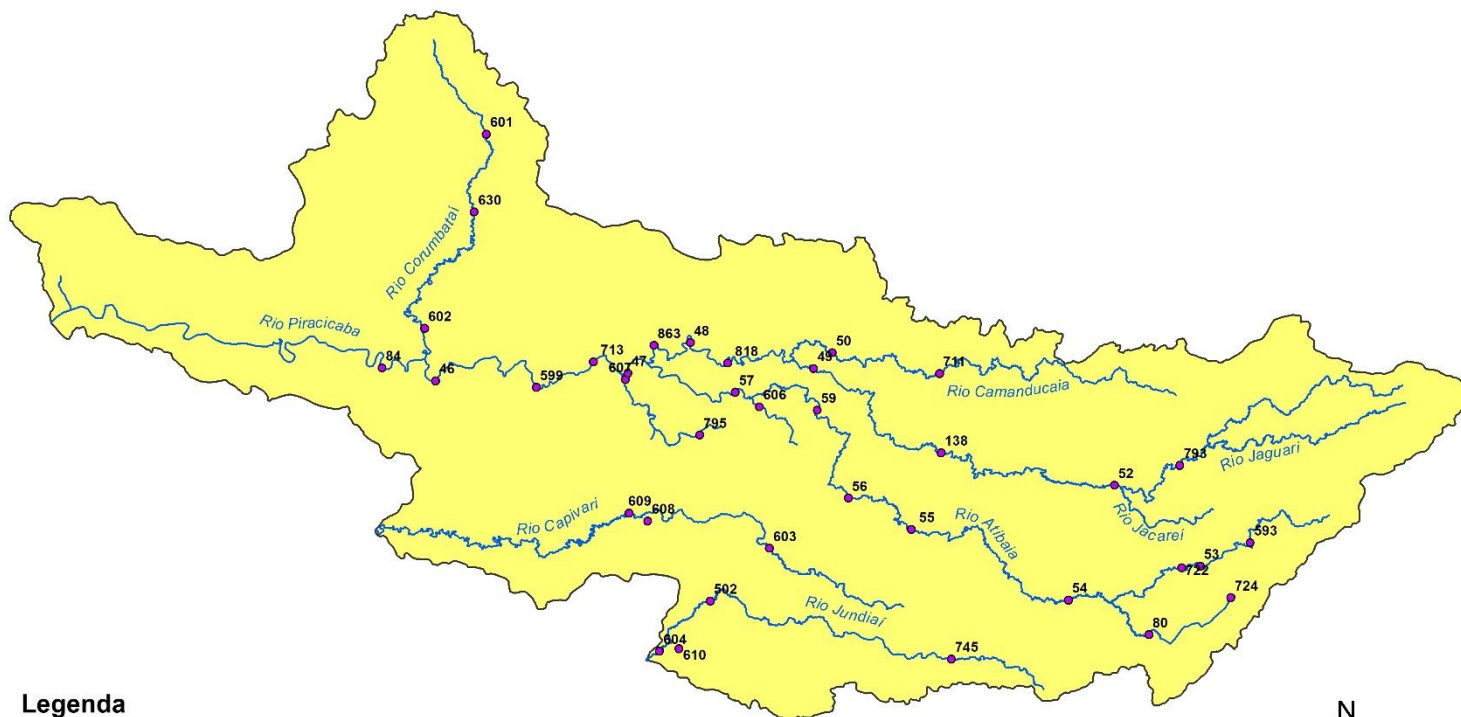

Legenda

- Postos Telemétricos DAEE/SAISP
- Hidrografia
- Limite das Bacias PCJ



0 10 20 30 km



SALA DE SITUAÇÃO PCJ



REDE TELEMÉTRICA DAEE / SP						
Nomenclatura no mapa	Posto de medição	Código Posto	Cotas de Alerta			
			Atenção	Alerta	Emergência	Extravasamento
PS2	Rio Cachoeira Piracaia	3E-112T	3,50	5,299	7,099	8,90
PS3	Rio Cachoeira Captação Piracaia / Piracaia	3E-116T	1,81	2,209	2,609	3,009
PS4	Rio Atibaia em Nazaré Paulista	3E-089T	1,80	2,20	2,509	2,799
PS5	Rio Atibaia em Atibaia / Atibaia	3E-063T	2,399	2,61	2,799	3,01
PS6	Rio Atibaia no Bairro da Ponte / Itatiba	3D-006T	5,099	5,51	5,91	6,31
PS7	Rio Atibaia Captação Valinhos / Valinhos	3D-007T	3,399	3,71	3,899	4,309
PS8	Rio Atibaia em Desembargador Furtado / Campinas	3D-003T	2,11	2,399	2,710	3,01
PS9	Rio Atibaia Acima de Paulínia / Paulínia	4D-009RT	2,799	3,11	3,399	3,71
PS11	Rio Jaguari em Guaripocaba / Bragança Paulista	3D-015T	3,81	4,21	4,61	5,01
PS12	Rio Jaguari em Buenópolis / Morungaba	3D-009T	2,61	2,91	3,21	3,51
PS13	Rio Jaguari em Jaguariúna / Jaguariúna	3D-008T	2,21	2,51	2,81	3,11
PS14	Rio Camanducaia em Dal Bo/ Jaguariúna	3D-001T	3,11	3,61	4,11	4,61
PS16	Rio Jaguari em Usina Ester / Cosmópolis	4D-001T	9,0	10,0	11,0	12,0
PS19	Ribeirão Quilombo ETE DAE Americana	-	527,309	527,909	528,509	529,110
PS20	Rio Piracicaba em Salta Bárbara D'Oeste / Santa Bárbara D'Oeste	-	493,610	494,199	495,199	496,01
PS21	Rio Piracicaba em Piracicaba / Piracicaba	4D-015T	3,20	3,70	4,20	4,70
PS22	Rio Corumbataí em Rio Claro	-	558,299	558,60	558,899	559,25
PS23	Rio Corumbataí em Batoví / Rio Claro	D4-131T	534,510	535,010	535,510	536,01
PS24	Rio Corumbataí- Captação SEMAE Piracicaba	-	3,399	4,099	4,799	5,50
PS25	Rio Piracicaba em Artemis	4D-007T	3,01	3,51	4,01	4,51
PS26	Rio Capivari em Campinas	-	2,81	3,21	3,61	4,01
PS27	Rio Capivari Sabesp Monte Mor	-	529,009	529,509	530,009	530,509
PS28	Rio Jundiá em Campo Limpo Paulista	-	2,540	2,939	3,339	3,740
PS29	Rio Jundiá - Itaici / Indaiatuba	4E-017T	554,009	554,509	555,009	555,51

Cota com referência ao nível do mar (cota ortométrica)



SALA DE SITUAÇÃO PCJ



REDE TELEMÉTRICA DAEE/SP

02/07/2024		Vazão (Q)								Nível (Flu)			
Nomeclatura no mapa	Posto de medição local	Código do Posto	Vazão Média do Mês Atual	Vazão do rio 02/07/2024 07 h	Nível do rio 02/07/2024 07 h	Vazão Média Histórica de Julho	Vazão 7h/Vazão média	Vazão 02/07/2023 07h	Relação Q (02/07/24) 7h / Q (02/07/23) 7h	Nível Médio Histórico de Julho	Nível 7h/ Nível médio	Nível 02/07/2023 07h	Relação Flu (02/07/24) 7h / Flu (02/07/23) 7h
			(m³/s)	(m³/s)	(m)	(m³/s)	%	(m³/s)	%	(m)	%	(m)	%
593	Rio Cachoeira Piracaia	3E-122T	2,81	2,85	0,65	2,78	2,49 % Acima	3,63	21,47 % Abaixo	0,66	1,72 % Abaixo	0,74	12,28 % Abaixo
53	Rio Cachoeira Captação Piracaia	3E-116T	*	*	2,10	1,74	*	*	*	1,88	11,71 % Acima	2,35	10,56 % Abaixo
80	Rio Atibaína Mascate Nazaré Paulista	3E-089T	5,19	5,21	2,44	2,02	157,92 % Acima	*	*	1,38	76,81 % Acima	1,79	36,01 % Acima
54	Rio Atibaia Atibaia	3E-063T	10,50	10,49	2,37	7,23	45,03 % Acima	8,34	25,81 % Acima	1,82	29,96 % Acima	2,13	11,32 % Acima
55	Rio Atibaia Bairro da Ponte Itatiba	3D-006T	10,52	10,46	4,34	15,13	30,85 % Abaixo	11,51	9,1 % Abaixo	4,12	5,44 % Acima	4,41	1,5 % Abaixo
56	Rio Atibaia Captação Valinhos	3D-007T	11,54	11,48	0,94	13,32	13,83 % Abaixo	12,96	11,39 % Abaixo	0,99	4,9 % Abaixo	1,00	5,62 % Abaixo
59	Rio Atibaia Desemb. Furtado Campinas	3D-003T	10,22	10,32	0,68	17,77	41,92 % Abaixo	11,87	13,07 % Abaixo	0,83	17,82 % Abaixo	0,74	7,73 % Abaixo
57	Rio Atibaia Acima de Paulínia	4D-009RT	11,95	11,85	1,97	20,41	41,93 % Abaixo	12,99	8,74 % Abaixo	1,76	11,99 % Acima	2,04	3,19 % Abaixo
52	Rio Jaguari Guaripocaba Bragança Paul.	3D-015T	1,43	1,45	0,95	4,95	70,68 % Abaixo	1,82	20,15 % Abaixo	0,97	1,76 % Abaixo	0,96	1,14 % Abaixo
138	Rio Jaguari Buenópolis Morungaba	3D-009T	3,49	3,51	1,16	10,47	66,48 % Abaixo	5,47	35,83 % Abaixo	0,90	28,19 % Acima	1,31	11,31 % Abaixo
49	Rio Jaguari Jaguariúna	3D-008T	3,95	3,85	1,12	7,37	47,78 % Abaixo	5,46	29,5 % Abaixo	0,81	39,04 % Acima	1,25	10,4 % Abaixo
50	Rio Camanducaia Dal Bo Jaguariúna	3D-001T	3,98	*	*	8,07	*	5,59	*	0,50	*	0,45	*
48	Rio Jaguari Usina Ester Cosmópolis	4D-001T	8,21	6,42	0,68	26,95	76,17 % Abaixo	19,05	66,3 % Abaixo	1,08	37,3 % Abaixo	0,97	29,75 % Abaixo
607	Rib. Quilombo ETE DAE Americana	-	*	*	1,58	9,01	*	21,72	*	524,49	99,7 % Abaixo	525,58	99,7 % Abaixo
599	Rio Piracicaba Santa Bárbara D'Oeste	-	21,79	22,55	491,24	30,08	25,04 % Abaixo	35,60	36,65 % Abaixo	491,64	0,08 % Abaixo	491,48	0,05 % Abaixo
46	Rio Piracicaba Piracicaba	4D-015T	24,92	26,22	1,10	60,25	56,48 % Abaixo	46,19	43,24 % Abaixo	1,47	25,16 % Abaixo	1,39	20,98 % Abaixo
601	Rio Corumbataí Rio Claro	-	1,79	1,95	557,50	2,76	29,44 % Abaixo	3,54	44,84 % Abaixo	557,68	0,03 % Abaixo	557,80	0,05 % Abaixo
630	Rio Corumbataí Novo Batovi Rio Claro	4D-042T	2,23	2,23	532,19	3,51	36,49 % Abaixo	3,76	40,72 % Abaixo	532,09	0,02 % Acima	532,36	0,03 % Abaixo
602	Rio Corumbataí Captação SEMAE Piracicaba	-	3,04	3,52	0,76	6,80	48,24 % Abaixo	12,18	71,09 % Abaixo	0,93	18,32 % Abaixo	1,10	30,85 % Abaixo
84	Rio Piracicaba Artemis Piracicaba	4D-007T	26,29	27,01	0,46	80,34	66,38 % Abaixo	54,16	50,13 % Abaixo	1,15	59,9 % Abaixo	0,85	45,75 % Abaixo
603	Rio Capivari Reforma Agrária Campinas	-	0,45	0,49	1,44	1,15	57,53 % Abaixo	1,17	58,16 % Abaixo	1,57	8,1 % Abaixo	1,58	8,8 % Abaixo
609	Rio Capivari Sabesp Monte Mor	-	2,98	3,36	526,91	3,96	15,1 % Abaixo	5,28	36,39 % Abaixo	526,99	0,02 % Abaixo	527,13	0,04 % Abaixo
745	Rio Jundiá Campo Limpo Paulista	-	0,53	0,53	1,26	*	*	0,90	40,91 % Abaixo	*	*	1,35	6,8 % Abaixo
502	Rio Jundiá Itaicí Indaiatuba	4E-017	2,90	3,08	553,46	9,13	66,25 % Abaixo	5,82	47,03 % Abaixo	553,67	0,04 % Abaixo	553,61	0,03 % Abaixo
604	Rio Jundiá Salto	-	2,41	2,40	0,78	7,59	68,4 % Abaixo	6,40	62,49 % Abaixo	1,41	44,52 % Abaixo	1,00	21,77 % Abaixo
608	Rio Capivari Mirim Monte Mor	-	0,04	0,04	0,42	*	*	0,50	92,05 % Abaixo	*	*	0,71	40,76 % Abaixo

OBS1: Tendo em vista que os postos 745 e 608 são recentes, as médias históricas não estão disponíveis.

OBS2: Os postos 607, 599, 601, 630, 609 e 502 possuem cota com referência ao nível do mar (cota ortométrica).

Legenda: Normal Atenção Alerta Emergência Extravasamento

Fonte: SAISP



SALA DE SITUAÇÃO PCJ



Situação das chuvas

Imagem Composta dos Radares de Bauru e de Presidente Prudente - 02/07/2024 10:00

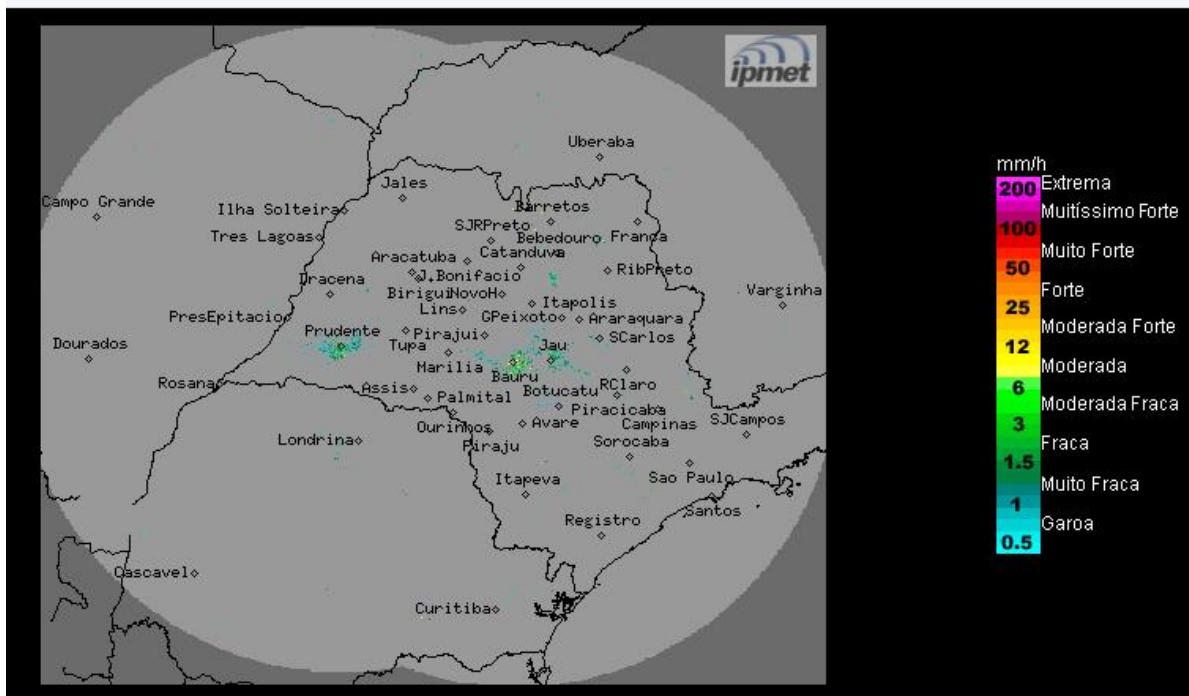

Céu claro e poucas nuvens, sem previsão de chuva. Ventos de sudeste, fracos.

Terça-feira (02/07) até Sexta-feira (05/07): O Tempo volta a ficar estável no estado de São Paulo, devido ao predomínio de uma massa de ar seco. Portanto, para os próximos dias a previsão é de céu claro a poucas nuvens e sem chuva em todas as regiões paulistas. Temperaturas em gradativa elevação.

METEOROLOGISTA: Zildene Pedrosa de Oliveira Emídio

IPMet/UNESP

Fonte: IPMET/UNESP

** Outras informações como previsão do tempo, meteogramas, gráficos de vazão e nível, podem ser encontrados no site da Sala de Situação PCJ.*