

08/12/2024

Boletim Diário da Sala de Situação PCJ





SALA DE SITUAÇÃO PCJ



Dados Pluviométricos das Bacias PCJ

CHUVA ACUMULADA EM 24 HORAS NAS BACIAS PCJ

07/12/2024 às 7h00min até 08/12/2024 às 7h00min

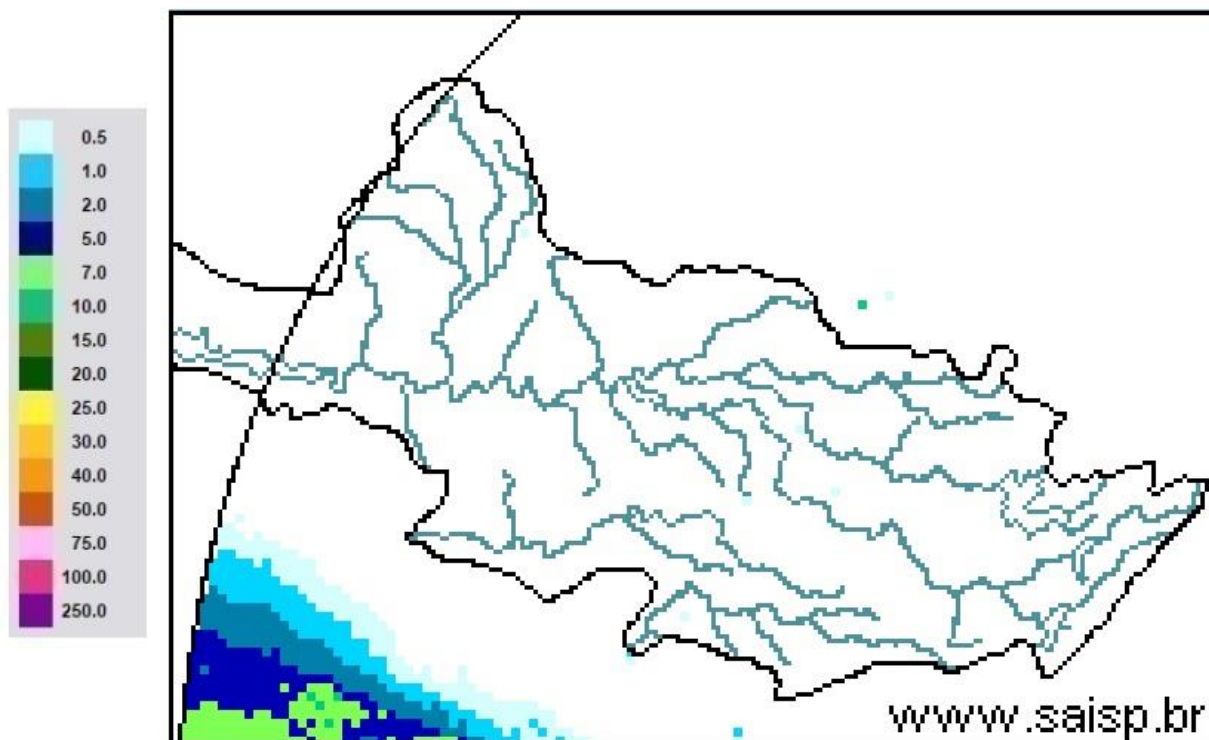

SAISP
Sistema de Alertas a
Inundações de São Paulo

CTH | Centro Tecnológico de
Hidráulica e Recursos
Hídricos

Fundação
Centro Tecnológico
de Hidráulica

Fonte: SAISP

Nomenclatura no mapa	Postos	Rede telemétrica do SAISP											Chuva acumulada das 7h de 07/12/2024 às 7h de 08/12/2024 (mm)	Chuva acumulada em Dezembro (até 08/12/2024 7h00min) (mm)	Chuva média mensal de Dezembro (mm)	Quantidade de chuva em relação à média (%)
		2024														
		Janeiro	Fevereiro	Março	Abril	Maio	Junho	Julho	Agosto	Setembro	Outubro	Novembro				
53	Rio Cachoeira Captação Piracaia	318,25	109,25	176,75	3,25	83,25	1,50	23,00	56,75	5,50	165,50	190,25	0,00	42,25	184,90	22,9%
80	Rio Atibaia Mascate Nazaré Paulista	219,00	156,60	130,00	6,20	49,60	1,60	33,60	37,00	1,20	82,60	136,40	0,00	48,40	154,99	31,2%
54	Rio Atibaia Atibaia	140,40	205,20	127,40	14,00	56,60	1,20	39,40	53,20	11,00	189,80	183,80	0,00	62,00	159,39	38,9%
55	Rio Atibaia Bairro da Ponte Itatiba	269,50	118,25	161,75	15,75	88,20	0,00	37,50	43,50	19,00	167,25	193,75	0,00	54,25	163,06	33,3%
56	Rio Atibaia Captação Valinhos	326,20	220,40	145,20	57,80	90,10	0,40	37,80	44,80	31,80	205,80	200,00	0,00	77,40	194,69	39,8%
59	Rio Atibaia Desemb. Furtado Campinas	180,25	78,00	52,00	20,75	79,45	0,50	14,00	35,50	11,00	123,50	292,75	0,00	99,50	152,16	65,4%
57	Rio Atibaia Acima de Paulínia	104,75	107,75	108,50	20,25	83,95	1,25	22,75	38,25	13,50	79,25	116,00	0,00	101,50	170,87	59,4%
52	Rio Jaguari Guaripocaba Bragança Paul.	249,20	144,60	168,00	7,80	74,70	3,40	20,60	49,20	3,20	121,00	141,60	0,00	52,80	167,97	31,4%
138	Rio Jaguari Buenópolis Morungaba	180,75	138,25	175,50	21,25	81,95	1,45	22,00	51,00	3,75	159,50	210,75	0,00	142,75	162,72	87,7%
49	Rio Jaguari Jaguariúna	143,40	102,40	146,20	8,60	93,10	0,40	15,20	47,20	4,20	123,20	230,60	0,00	78,20	171,46	45,6%
50	Rio Camanducaia Dal Bo Jaguariúna	300,80	84,80	110,60	28,20	65,50	1,60	14,20	35,20	1,80	92,80	154,00	0,00	66,40	203,84	32,6%
48	Rio Jaguari Usina Ester Cosmópolis	100,00	124,00	81,00	45,50	79,95	1,25	15,00	32,25	3,25	158,75	227,25	0,00	71,75	183,03	39,2%
863	Rio Jaguari Captação Limeira Limeira	150,40	115,60	25,40	10,40	83,30	0,80	25,80	0,80	0,20	146,80	235,40	0,00	13,00	130,69	9,9%
713	Rio Piracicaba Aimaratá Americana	124,00	180,80	101,80	3,40	69,70	0,00	30,60	31,60	5,80	145,00	310,00	0,00	93,40	161,40	57,9%
122	Rio Quilombo Americana	*	*	*	*	*	0,40	29,40	30,80	13,20	138,60	295,40	0,00	97,00	*	*
599	Rio Piracicaba Santa Bárbara D' Oeste	184,50	97,00	78,25	13,25	82,70	1,25	42,25	34,75	7,75	104,50	329,75	0,00	57,25	148,37	38,7%
46	Rio Piracicaba Piracicaba	118,75	95,00	96,50	50,50	69,95	0,00	23,00	29,00	13,00	63,25	225,50	0,00	29,25	160,11	18,3%
601	Rio Corumbatai Rio Claro	224,25	150,25	245,75	25,25	64,95	1,75	14,75	32,75	1,00	115,75	273,50	0,00	89,50	174,26	51,4%
630	Rio Corumbatai Novo Batovi Rio Claro	128,40	122,80	189,60	13,80	61,90	0,40	15,00	29,00	1,20	77,40	324,40	0,00	74,40	137,44	54,1%
602	Rio Corumbatai Captação SEMAE Piracicaba	182,75	146,00	183,25	89,50	62,45	1,25	32,25	31,25	9,50	57,75	271,25	0,00	43,00	161,38	26,7%
84	Rio Piracicaba Artemis Piracicaba	108,20	124,40	48,60	63,80	59,30	0,00	21,20	29,00	18,40	55,40	185,60	0,00	28,00	146,68	19,1%
603	Rio Capivari Reforma Agrária Campinas	209,50	135,50	101,00	48,75	81,70	0,75	44,00	39,00	17,75	157,75	286,75	0,00	142,00	166,21	85,5%
609	Rio Capivari Sabesp Monte Mor	172,25	129,00	106,00	21,50	78,45	0,25	50,50	34,75	7,00	141,25	239,25	0,00	82,25	148,05	55,6%
502	Rio Jundiá Itaici Indaiatuba	136,40	166,60	122,80	12,20	66,70	1,80	48,40	42,00	16,80	148,80	196,60	0,20	115,60	169,15	68,3%
604	Rio Jundiá Salto	215,75	119,75	93,25	40,00	68,20	2,50	46,00	41,25	17,25	159,75	189,25	0,25	88,75	146,98	60,4%

As informações apresentadas nesta tabela foram obtidas de uma fonte de dados bruto
¹ Postos com série histórica menor que 5 anos

Fonte: SAISP



SALA DE SITUAÇÃO PCJ



DADOS FLUVIOMÉTRICOS

Localização dos Postos da Rede Telemétrica do DAEE/SAISP nas Bacias PCJ

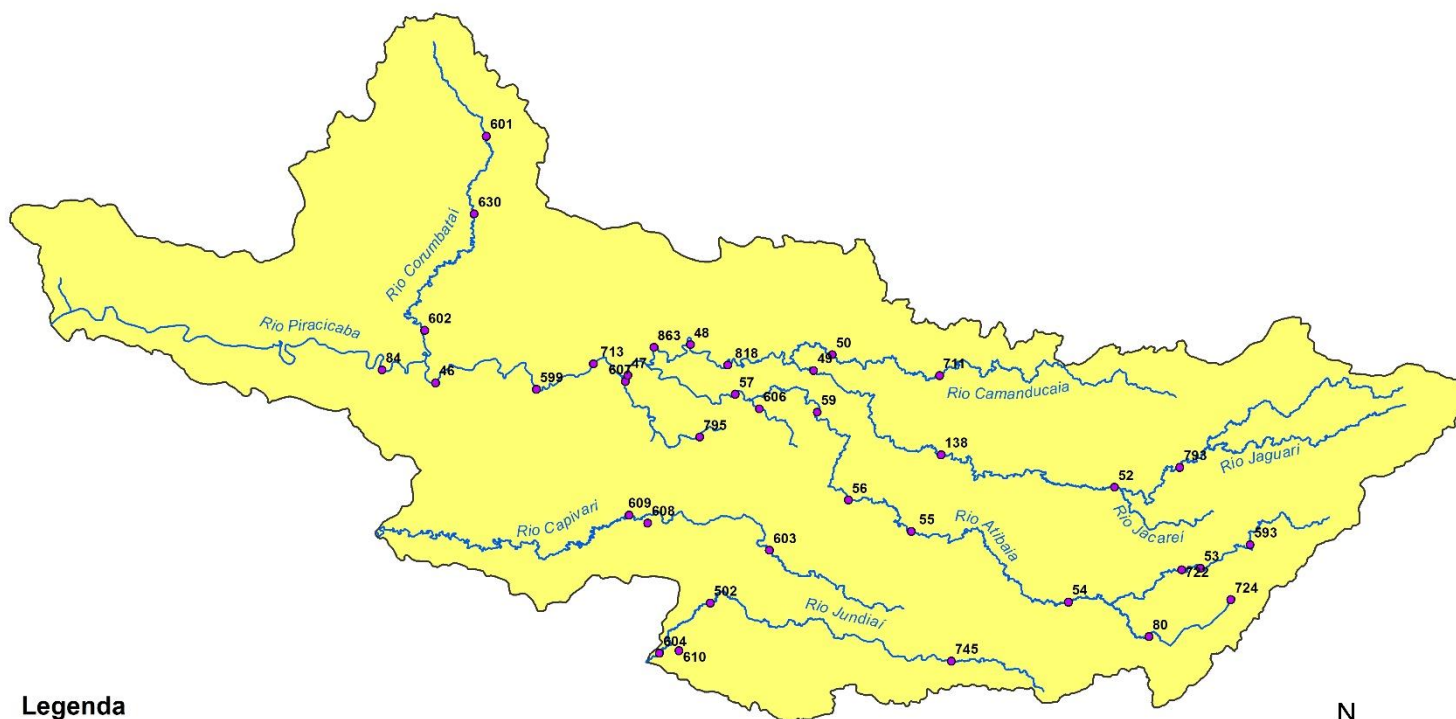

Legenda

- Postos Telemétricos DAEE/SAISP
- ~ Hidrografia
- Limite das Bacias PCJ



0 10 20 30 km



SALA DE SITUAÇÃO PCJ



REDE TELEMÉTRICA SP ÁGUAS						
Nomenclatura no mapa	Posto de medição	Código Posto	Cotas de Alerta			
			Atenção	Alerta	Emergência	Extravasamento
PS2	Rio Cachoeira Piracaia	3E-112T	3,50	5,299	7,099	8,90
PS3	Rio Cachoeira Captação Piracaia / Piracaia	3E-116T	1,81	2,209	2,609	3,009
PS4	Rio Atibaia em Nazaré Paulista	3E-089T	1,80	2,20	2,509	2,799
PS5	Rio Atibaia em Atibaia / Atibaia	3E-063T	2,399	2,61	2,799	3,01
PS6	Rio Atibaia no Bairro da Ponte / Itatiba	3D-006T	5,099	5,51	5,91	6,31
PS7	Rio Atibaia Captação Valinhos / Valinhos	3D-007T	3,399	3,71	3,899	4,309
PS8	Rio Atibaia em Desembargador Furtado / Campinas	3D-003T	2,11	2,399	2,710	3,01
PS9	Rio Atibaia Acima de Paulínia / Paulínia	4D-009RT	2,799	3,11	3,399	3,71
PS11	Rio Jaguari em Guaripocaba / Bragança Paulista	3D-015T	3,81	4,21	4,61	5,01
PS12	Rio Jaguari em Buenópolis / Morungaba	3D-009T	2,61	2,91	3,21	3,51
PS13	Rio Jaguari em Jaguariúna / Jaguariúna	3D-008T	2,21	2,51	2,81	3,11
PS14	Rio Camanducaia em Dal Bo/ Jaguariúna	3D-001T	3,11	3,61	4,11	4,61
PS16	Rio Jaguari em Usina Ester / Cosmópolis	4D-001T	9,0	10,0	11,0	12,0
PS122	Ribeirão Quilombo em Americana	-	*	*	*	*
PS20	Rio Piracicaba em Salta Bárbara D'Oeste / Santa Bárbara D'Oeste	-	493,610	494,199	495,199	496,01
PS21	Rio Piracicaba em Piracicaba / Piracicaba	4D-015T	3,20	3,70	4,20	4,70
PS22	Rio Corumbataí em Rio Claro	-	558,299	558,60	558,899	559,25
PS23	Rio Corumbataí em Batoví / Rio Claro	D4-131T	534,510	535,010	535,510	536,01
PS24	Rio Corumbataí- Captação SEMAE Piracicaba	-	3,399	4,099	4,799	5,50
PS25	Rio Piracicaba em Artemis	4D-007T	3,01	3,51	4,01	4,51
PS26	Rio Capivari em Campinas	-	2,81	3,21	3,61	4,01
PS27	Rio Capivari Sabesp Monte Mor	-	529,009	529,509	530,009	530,509
PS28	Rio Jundiá em Campo Limpo Paulista	-	2,540	2,939	3,339	3,740
PS29	Rio Jundiá - Itaici / Indaiatuba	4E-017T	554,009	554,509	555,009	555,51



SALA DE SITUAÇÃO PCJ



REDE TELEMÉTRICA SP ÁGUAS

Nomeclatura no mapa	Posto de medição local	Código do Posto	08/12/2024							Vazão (Q)				Nível (Flu)			
			Vazão Média do Mês Atual	Vazão do rio 08/12/2024 07h	Nível do rio 08/12/2024 07h	Vazão Média Histórica de Dezembro	Vazão 7h/Vazão média	Vazão 08/12/2023 07h	Relação Q (08/12/24) 7h / Q (08/12/23) 7h	Nível Médio Histórico de Dezembro	Nível 7h/ Nível médio	Nível 08/12/2023 07h	Relação Flu (08/12/24) 7h / Flu (08/12/23) 7h				
			(m³/s)	(m³/s)	(m)	(m³/s)	%	(m³/s)	%	(m)	%	(m)	%				
593	Rio Cachoeira Piracaia	3E-122T	3,71	2,73	0,64	5,38	49,24 % Abaixo	4,75	42,44 % Abaixo	0,90	29 % Abaixo	0,85	24,82 % Abaixo				
53	Rio Cachoeira Captação Piracaia	3E-116T	*	*	1,33	1,45	*	*	*	1,58	15,82 % Abaixo	1,32	0,61 % Acima				
80	Rio Atibaia Mascate Nazaré Paulista	3E-089T	5,42	2,75	1,95	2,27	21,19 % Acima	1,13	144,1 % Acima	1,42	37,32 % Acima	1,39	40,29 % Acima				
54	Rio Atibaia Atibaia	3E-063T	14,05	10,00	2,31	9,82	1,83 % Acima	8,93	11,97 % Acima	2,07	11,69 % Acima	2,20	5,33 % Acima				
55	Rio Atibaia Bairro da Ponte Itatiba	3D-006T	22,54	18,29	4,80	24,58	25,59 % Abaixo	15,18	20,45 % Acima	4,53	6,03 % Acima	4,70	2,19 % Acima				
56	Rio Atibaia Captação Valinhos	3D-007T	25,02	20,79	1,27	25,08	17,09 % Abaixo	19,01	9,38 % Acima	1,33	4,89 % Abaixo	1,21	4,89 % Acima				
59	Rio Atibaia Desemb. Furtado Campinas	3D-003T	27,35	21,13	0,97	32,05	34,06 % Abaixo	20,63	2,44 % Acima	1,25	22,24 % Abaixo	0,96	1,25 % Acima				
57	Rio Atibaia Acima de Paulínia	4D-009RT	36,92	26,22	2,27	39,99	34,44 % Abaixo	25,16	4,21 % Acima	2,02	12,52 % Acima	2,26	0,75 % Acima				
52	Rio Jaguari Guaripocaba Bragança Paul.	3D-015T	1,89	1,20	0,89	6,86	82,49 % Abaixo	1,97	39,1 % Abaixo	1,08	17,41 % Abaixo	1,00	10,71 % Abaixo				
138	Rio Jaguari Buenópolis Morungaba	3D-009T	10,44	8,05	1,45	14,77	45,49 % Abaixo	12,10	33,48 % Abaixo	1,13	28,67 % Acima	1,67	12,83 % Abaixo				
49	Rio Jaguari Jaguariúna	3D-008T	12,29	9,94	1,48	16,39	39,34 % Abaixo	14,75	32,58 % Abaixo	1,19	24,71 % Acima	1,67	10,98 % Abaixo				
50	Rio Camanducaia Dal Bo Jaguariúna	3D-001T	21,76	10,97	0,74	17,59	37,66 % Abaixo	13,68	19,87 % Abaixo	0,90	18,22 % Abaixo	0,94	21,95 % Abaixo				
48	Rio Jaguari Usina Ester Cosmópolis	4D-001T	35,08	30,73	1,33	52,74	41,74 % Abaixo	33,27	7,63 % Abaixo	1,68	20,6 % Abaixo	1,41	5,19 % Abaixo				
122	Rib. Quilombo Americana	-	*	*	*	*	*	*	*	*	*	*	*				
599	Rio Piracicaba Santa Bárbara D'Oeste	-	120,71	77,06	491,98	83,66	7,89 % Abaixo	88,90	13,32 % Abaixo	491,83	0,03 % Acima	492,14	0,03 % Abaixo				
46	Rio Piracicaba Piracicaba	4D-015T	115,04	78,10	1,74	122,96	36,49 % Abaixo	121,70	35,83 % Abaixo	2,02	13,71 % Abaixo	2,18	19,86 % Abaixo				
601	Rio Corumbataí Rio Claro	-	6,86	2,89	557,69	4,48	35,42 % Abaixo	3,62	19,97 % Abaixo	557,90	0,04 % Abaixo	557,82	0,02 % Abaixo				
630	Rio Corumbataí Novo Batovi Rio Claro	4D-042T	14,62	5,76	532,55	6,38	9,67 % Abaixo	11,50	49,9 % Abaixo	532,43	0,02 % Acima	533,00	0,09 % Abaixo				
602	Rio Corumbataí Captação SEMAE Piracicaba	-	36,93	18,07	1,26	20,20	10,55 % Abaixo	32,50	44,41 % Abaixo	1,27	0,63 % Abaixo	1,59	20,63 % Abaixo				
84	Rio Piracicaba Artemis Piracicaba	4D-007T	154,39	105,53	1,38	155,29	32,05 % Abaixo	162,07	34,89 % Abaixo	1,79	23,18 % Abaixo	1,88	26,9 % Abaixo				
603	Rio Capivari Reforma Agrária Campinas	-	6,60	2,00	1,74	2,70	26,04 % Abaixo	1,87	6,96 % Acima	1,80	3,5 % Abaixo	1,71	1,4 % Acima				
609	Rio Capivari Sabesp Monte Mor	-	25,58	10,41	527,61	10,80	3,64 % Abaixo	8,25	26,13 % Acima	527,48	0,02 % Acima	527,42	0,04 % Acima				
745	Rio Jundiá Campo Limpo Paulista	-	2,20	0,88	1,35	*	*	1,13	21,56 % Abaixo	*	*	1,40	3,57 % Abaixo				
502	Rio Jundiá Itaipé Indaiatuba	4E-017	17,58	1,73	553,37	12,85	86,56 % Abaixo	7,41	76,69 % Abaixo	553,72	0,06 % Abaixo	553,68	0,06 % Abaixo				
604	Rio Jundiá Salto	-	27,64	10,53	1,15	13,71	23,2 % Abaixo	12,61	16,48 % Abaixo	1,43	19,51 % Abaixo	1,22	5,35 % Abaixo				
608	Rio Capivari Mirim Monte Mor	-	5,28	2,23	1,43	*	*	1,49	49,97 % Acima	*	*	1,05	36,9 % Acima				

OBS1: Tendo em vista que os postos 745 e 608 são recentes, as médias históricas não estão disponíveis.

OBS2: Os postos 607, 599, 601, 630, 609 e 502 possuem cota com referência ao nível do mar (cota ortométrica).

Legenda: Normal Atenção Alerta Emergência Extravasamento

Fonte: SAISP