

10/12/2024

## Boletim Diário da Sala de Situação PCJ



# Dados Pluviométricos das Bacias PCJ

Chuva Acumulada de Radar em 24 horas nas Bacias PCJ : 10-12-2024 07:00 Local

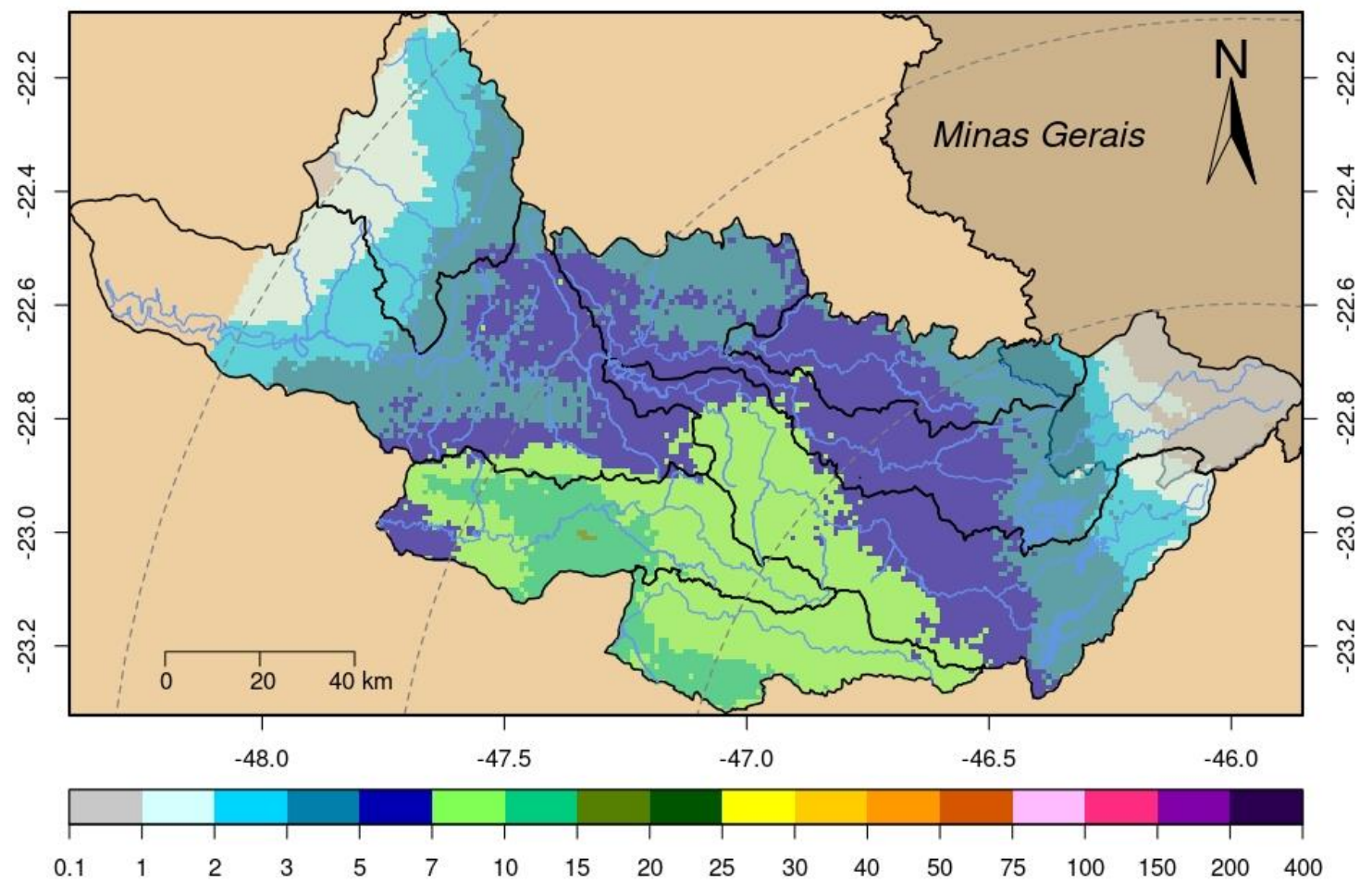



# SALA DE SITUAÇÃO PCJ



Rede telemétrica do SAISP

Nomenclatura no mapa	Postos	2024											Chuva acumulada das 7h de 09/12/2024 às 7h de 10/12/2024 (mm)	Chuva acumulada em Dezembro (até 10/12/2024 7h00min) (mm)	Chuva média mensal de Dezembro (mm)	Quantidade de chuva em relação à média (%)
		Janeiro	Fevereiro	Março	Abril	Maior	Junho	Julho	Agosto	Setembro	Outubro	Novembro				
53	Rio Cachoeira Captação Piracaia	318,25	109,25	176,75	3,25	83,25	1,50	23,00	56,75	5,50	165,50	190,25	1,00	44,00	184,90	23,8%
80	Rio Atibaia Mascate   Nazaré Paulista	219,00	156,60	130,00	6,20	49,60	1,60	33,60	37,00	1,20	82,60	136,40	1,00	49,40	154,99	31,9%
54	Rio Atibaia Atibaia	140,40	205,20	127,40	14,00	56,60	1,20	39,40	53,20	11,00	189,80	183,80	2,00	64,60	159,39	40,5%
55	Rio Atibaia Bairro da Ponte   Itatiba	269,50	118,25	161,75	15,75	88,20	0,00	37,50	43,50	19,00	167,25	193,75	3,25	57,50	163,06	35,3%
56	Rio Atibaia Captação Valinhos	326,20	220,40	145,20	57,80	90,10	0,40	37,80	44,80	31,80	205,80	200,00	3,20	80,60	194,69	41,4%
59	Rio Atibaia Desemb. Furtado   Campinas	180,25	78,00	52,00	20,75	79,45	0,50	14,00	35,50	11,00	123,50	292,75	2,00	101,50	152,16	66,7%
57	Rio Atibaia Acima de Paulínia	104,75	107,75	108,50	20,25	83,95	1,25	22,75	38,25	13,50	79,25	116,00	3,25	104,75	170,87	61,3%
52	Rio Jaguari Guaripocaba   Bragança Paul.	249,20	144,60	168,00	7,80	74,70	3,40	20,60	49,20	3,20	121,00	141,60	1,00	54,20	167,97	32,3%
138	Rio Jaguari Buenópolis   Morungaba	180,75	138,25	175,50	21,25	81,95	1,45	22,00	51,00	3,75	159,50	210,75	2,25	145,25	162,72	89,3%
49	Rio Jaguari Jaguariúna	143,40	102,40	146,20	8,60	93,10	0,40	15,20	47,20	4,20	123,20	230,60	11,00	94,40	171,46	55,1%
50	Rio Camanduacaia Dal Bo   Jaguariúna	300,80	84,80	110,60	28,20	65,50	1,60	14,20	35,20	1,80	92,80	154,00	12,20	82,20	203,84	40,3%
48	Rio Jaguari [Isina Ester]   Cosmópolis	100,00	124,00	81,00	45,50	79,95	1,25	15,00	32,25	3,25	158,75	227,25	3,50	76,75	183,03	41,9%
863	Rio Jaguari Captação Limeira   Limeira	150,40	115,60	25,40	10,40	83,30	0,80	25,80	0,80	0,20	146,80	235,40	3,60	16,80	130,69	12,9%
713	Rio Piracicaba Almaratá   Americana	124,00	180,80	101,80	3,40	69,70	0,00	30,60	31,60	5,80	145,00	310,00	3,80	97,20	161,40	60,2%
122	Rib. Quilombo Americana	*	*	*	*	*	0,40	29,40	30,80	13,20	138,60	295,40	2,80	99,80	*	*
599	Rio Piracicaba Santa Bárbara D' Oeste	184,50	97,00	78,25	13,25	82,70	1,25	42,25	34,75	7,75	104,50	329,75	3,50	60,75	148,37	41,0%
46	Rio Piracicaba Piracicaba	118,75	95,00	96,50	50,50	69,95	0,00	23,00	29,00	13,00	63,25	225,50	2,50	31,75	160,11	19,8%
601	Rio Corumbataí Rio Claro	224,25	150,25	245,75	25,25	64,95	1,75	14,75	32,75	1,00	115,75	273,50	18,25	116,00	174,26	66,6%
630	Rio Corumbataí Novo Batovi   Rio Claro	128,40	122,80	189,60	13,80	61,90	0,40	15,00	29,00	1,20	77,40	324,40	20,40	95,00	137,44	69,1%
602	Rio Corumbataí Captação SEMAE   Piracicaba	182,75	146,00	183,25	89,50	62,45	1,25	32,25	31,25	9,50	57,75	271,25	2,25	45,25	161,38	28,1%
84	Rio Piracicaba Artemis   Piracicaba	108,20	124,40	48,60	63,80	59,30	0,00	21,20	29,00	18,40	55,40	185,60	2,00	30,00	146,68	20,5%
603	Rio Capivari Reforma Agrária   Campinas	209,50	135,50	101,00	48,75	81,70	0,75	44,00	39,00	17,75	157,75	286,75	4,50	146,50	166,21	88,3%
609	Rio Capivari Sabesp   Monte Mor	172,25	129,00	106,00	21,50	78,45	0,25	50,50	34,75	7,00	141,25	239,25	5,25	87,50	148,05	59,1%
502	Rio Jundiá Itaici   Indaiatuba	136,40	166,60	122,80	12,20	66,70	1,80	48,40	42,00	16,80	148,80	196,60	4,60	120,20	169,15	71,1%
604	Rio Jundiá Salto	215,75	119,75	93,25	40,00	68,20	2,50	46,00	41,25	17,25	159,75	189,25	8,50	97,75	146,98	66,5%

As informações apresentadas nesta tabela foram obtidas de uma fonte de dados bruto  
\* Postos com série histórica menor que 5 anos

Fonte: SAISP



## SALA DE SITUAÇÃO PCJ



### DADOS FLUVIOMÉTRICOS

#### Localização dos Postos da Rede Telemétrica do DAEE/SAISP nas Bacias PCJ

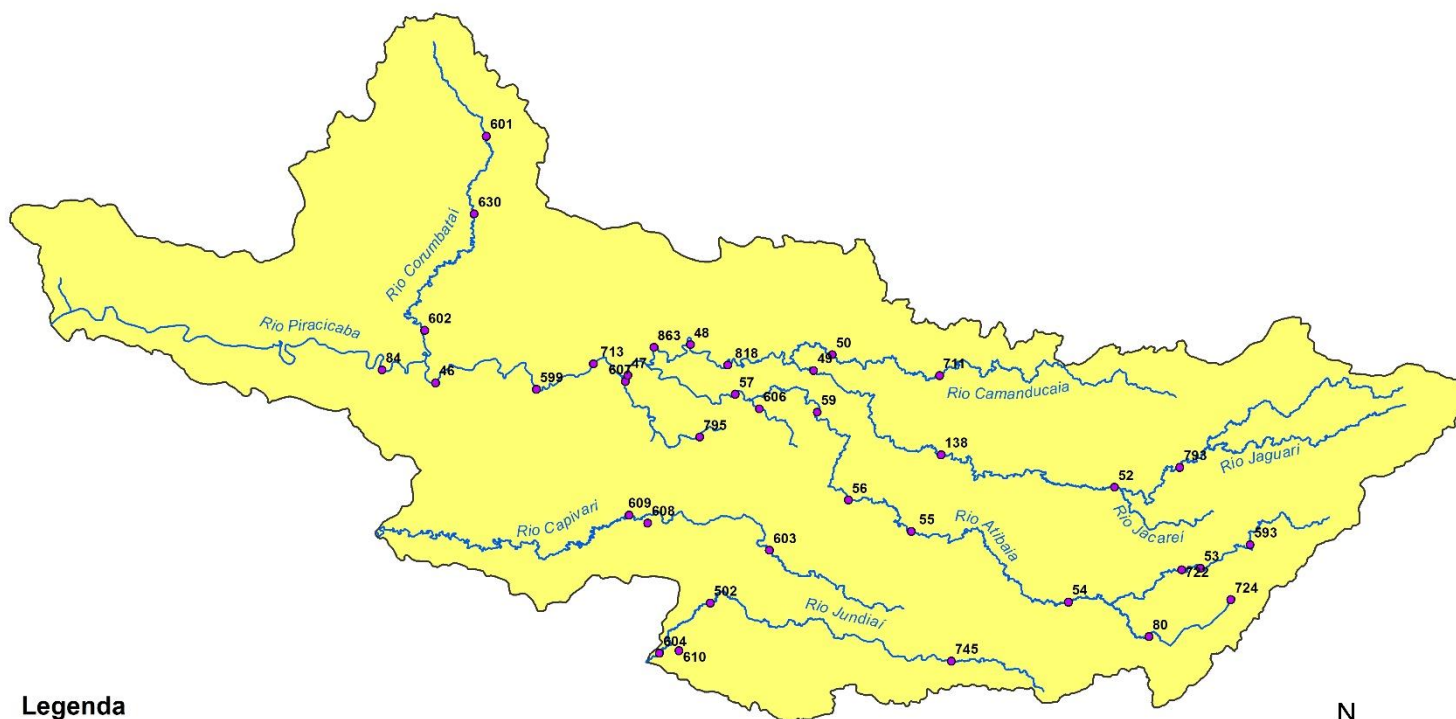

#### Legenda

- Postos Telemétricos DAEE/SAISP
- ~ Hidrografia
- Limite das Bacias PCJ



0 10 20 30 km



# SALA DE SITUAÇÃO PCJ



REDE TELEMÉTRICA SP ÁGUAS						
Nomenclatura no mapa	Posto de medição	Código Posto	Cotas de Alerta			
			Atenção	Alerta	Emergência	Extravasamento
PS2	Rio Cachoeira Piracaia	3E-112T	3,50	5,299	7,099	8,90
PS3	Rio Cachoeira Captação Piracaia / Piracaia	3E-116T	1,81	2,209	2,609	3,009
PS4	Rio Atibaia em Nazaré Paulista	3E-089T	1,80	2,20	2,509	2,799
PS5	Rio Atibaia em Atibaia / Atibaia	3E-063T	2,399	2,61	2,799	3,01
PS6	Rio Atibaia no Bairro da Ponte / Itatiba	3D-006T	5,099	5,51	5,91	6,31
PS7	Rio Atibaia Captação Valinhos / Valinhos	3D-007T	3,399	3,71	3,899	4,309
PS8	Rio Atibaia em Desembargador Furtado / Campinas	3D-003T	2,11	2,399	2,710	3,01
PS9	Rio Atibaia Acima de Paulínia / Paulínia	4D-009RT	2,799	3,11	3,399	3,71
PS11	Rio Jaguari em Guaripocaba / Bragança Paulista	3D-015T	3,81	4,21	4,61	5,01
PS12	Rio Jaguari em Buenópolis / Morungaba	3D-009T	2,61	2,91	3,21	3,51
PS13	Rio Jaguari em Jaguariúna / Jaguariúna	3D-008T	2,21	2,51	2,81	3,11
PS14	Rio Camanducaia em Dal Bo/ Jaguariúna	3D-001T	3,11	3,61	4,11	4,61
PS16	Rio Jaguari em Usina Ester / Cosmópolis	4D-001T	9,0	10,0	11,0	12,0
PS122	Ribeirão Quilombo em Americana	-	*	*	*	*
PS20	Rio Piracicaba em Salta Bárbara D'Oeste / Santa Bárbara D'Oeste	-	493,610	494,199	495,199	496,01
PS21	Rio Piracicaba em Piracicaba / Piracicaba	4D-015T	3,20	3,70	4,20	4,70
PS22	Rio Corumbataí em Rio Claro	-	558,299	558,60	558,899	559,25
PS23	Rio Corumbataí em Batoví / Rio Claro	D4-131T	534,510	535,010	535,510	536,01
PS24	Rio Corumbataí- Captação SEMAE Piracicaba	-	3,399	4,099	4,799	5,50
PS25	Rio Piracicaba em Artemis	4D-007T	3,01	3,51	4,01	4,51
PS26	Rio Capivari em Campinas	-	2,81	3,21	3,61	4,01
PS27	Rio Capivari Sabesp Monte Mor	-	529,009	529,509	530,009	530,509
PS28	Rio Jundiá em Campo Limpo Paulista	-	2,540	2,939	3,339	3,740
PS29	Rio Jundiá - Itaici / Indaiatuba	4E-017T	554,009	554,509	555,009	555,51





# SALA DE SITUAÇÃO PCJ



## REDE TELEMÉTRICA SP ÁGUAS

Nomeclatura no mapa	Posto de medição   local	Código do Posto	10/12/2024		Vazão (Q)					Nível (Flu)			
			Vazão Média do Mês Atual	Vazão do rio 10/12/2024 07 h	Nível do rio 10/12/2024 07 h	Vazão Média Histórica de Dezembro	Vazão 7h/Vazão média	Vazão 10/12/2023 07h	Relação Q (10/12/24) 7h / Q (10/12/23) 7h	Nível Médio Histórico de Dezembro	Nível 7h/ Nível médio	Nível 10/12/2023 07h	Relação Flu (10/12/24) 7h / Flu (10/12/23) 7h
			(m³/s)	(m³/s)	(m)	(m³/s)	%	(m³/s)	%	(m)	%	(m)	%
593	Rio Cachoeira Piracaia	3E-122T	3,55	3,31	0,71	5,38	38,51 % Abaixo	4,44	25,48 % Abaixo	0,90	21,56 % Abaixo	0,82	14,01 % Abaixo
53	Rio Cachoeira Captação Piracaia	3E-116T	*	*	1,32	1,45	*	*	*	1,58	16,27 % Abaixo	1,33	0,38 % Abaixo
80	Rio Atibaia Mascate   Nazaré Paulista	3E-089T	4,84	2,69	1,94	2,27	18,5 % Acima	0,86	213,15 % Acima	1,42	36,27 % Acima	1,23	56,93 % Acima
54	Rio Atibaia Atibaia	3E-063T	12,72	6,49	1,92	9,82	33,9 % Abaixo	6,18	5,1 % Acima	2,07	7,34 % Abaixo	1,88	1,97 % Acima
55	Rio Atibaia Bairro da Ponte   Itatiba	3D-006T	20,66	11,37	4,40	24,58	53,75 % Abaixo	14,01	18,85 % Abaixo	4,53	2,94 % Abaixo	4,63	5,05 % Abaixo
56	Rio Atibaia Captação Valinhos	3D-007T	23,06	12,46	0,98	25,08	50,31 % Abaixo	16,79	25,79 % Abaixo	1,33	26,47 % Abaixo	1,13	13,53 % Abaixo
59	Rio Atibaia Desemb. Furtado   Campinas	3D-003T	25,00	12,68	0,76	32,05	60,44 % Abaixo	17,39	27,08 % Abaixo	1,25	39,28 % Abaixo	0,88	13,85 % Abaixo
57	Rio Atibaia Acima de Paulínia	4D-009RT	33,66	15,66	2,08	39,99	60,83 % Abaixo	18,61	15,84 % Abaixo	2,02	3,17 % Acima	2,14	2,8 % Abaixo
52	Rio Jaguari Guaripocaba   Bragança Paul.	3D-015T	1,76	*	*	6,86	*	1,75	*	1,08	*	0,95	*
138	Rio Jaguari Buenópolis   Morungaba	3D-009T	9,66	6,04	1,34	14,77	59,12 % Abaixo	8,77	31,13 % Abaixo	1,13	18,67 % Acima	1,49	10,18 % Abaixo
49	Rio Jaguari Jaguariúna	3D-008T	11,34	6,94	1,33	16,39	57,63 % Abaixo	10,21	31,97 % Abaixo	1,19	12,1 % Acima	1,46	8,88 % Abaixo
50	Rio Camanducaia Dal Bo   Jaguariúna	3D-001T	19,23	10,47	0,71	17,59	40,45 % Abaixo	7,91	32,35 % Acima	0,90	21,44 % Abaixo	0,60	17,44 % Acima
48	Rio Jaguari Usina Ester   Cosmópolis	4D-001T	32,86	21,72	1,06	52,74	58,81 % Abaixo	26,96	19,43 % Abaixo	1,68	37,08 % Abaixo	1,22	13,5 % Abaixo
122	Rib. Quilombo Americana	-	*	*	*	*	*	*	*	*	*	*	*
599	Rio Piracicaba Santa Bárbara D'Oeste	-	108,92	56,94	491,72	83,66	31,94 % Abaixo	59,44	4,2 % Abaixo	491,83	0,02 % Abaixo	491,79	0,01 % Abaixo
46	Rio Piracicaba Piracicaba	4D-015T	104,77	56,51	1,51	122,96	54,05 % Abaixo	70,14	19,44 % Abaixo	2,02	25,25 % Abaixo	1,66	8,98 % Abaixo
601	Rio Corumbataí Rio Claro	-	6,23	5,38	558,09	4,48	19,98 % Acima	2,91	84,77 % Acima	557,90	0,03 % Acima	557,69	0,07 % Acima
630	Rio Corumbataí Novo Batovi   Rio Claro	4D-042T	13,37	10,70	532,94	6,38	67,73 % Acima	4,15	158,1 % Acima	532,43	0,1 % Acima	532,40	0,1 % Acima
602	Rio Corumbataí Captação SEMAE   Piracicaba	-	32,72	33,14	1,60	20,20	64,05 % Acima	13,54	144,8 % Acima	1,27	26,22 % Acima	1,14	40,74 % Acima
84	Rio Piracicaba Artemis   Piracicaba	4D-007T	140,69	84,55	1,17	155,29	45,55 % Abaixo	82,66	2,28 % Acima	1,79	34,58 % Abaixo	1,15	1,65 % Acima
603	Rio Capivari Reforma Agrária   Campinas	-	5,56	1,70	1,68	2,70	37,19 % Abaixo	1,46	16,56 % Acima	1,80	6,61 % Abaixo	1,64	2,81 % Acima
609	Rio Capivari Sabesp   Monte Mor	-	21,73	7,21	527,32	10,80	33,24 % Abaixo	6,33	13,97 % Acima	527,48	0,03 % Abaixo	527,24	0,02 % Acima
745	Rio Jundiá Campo Limpo Paulista	-	1,92	*	*	*	*	1,02	*	*	*	1,38	*
502	Rio Jundiá Itaicí   Indaiatuba	4E-017	14,07	1,24	553,33	12,85	90,35 % Abaixo	6,06	79,53 % Abaixo	553,72	0,07 % Abaixo	553,62	0,05 % Abaixo
604	Rio Jundiá Salto	-	23,77	8,41	1,08	13,71	38,69 % Abaixo	8,82	4,65 % Abaixo	1,43	24,69 % Abaixo	1,09	1,37 % Abaixo
608	Rio Capivari Mirim Monte Mor	-	4,45	1,01	1,02	*	*	1,06	4,92 % Abaixo	*	*	0,91	13,02 % Acima

OBS1: Tendo em vista que os postos 745 e 608 são recentes, as médias históricas não estão disponíveis.

OBS2: Os postos 607, 599, 601, 630, 609 e 502 possuem cota com referência ao nível do mar (cota ortométrica).

Legenda: Normal Atenção Alerta Emergência Extravassamento

Fonte: SAISP



# SALA DE SITUAÇÃO PCJ



## Situação das chuvas

Imagem Composta dos Radares de Bauru e de Presidente Prudente - 10/12/2024 10:07

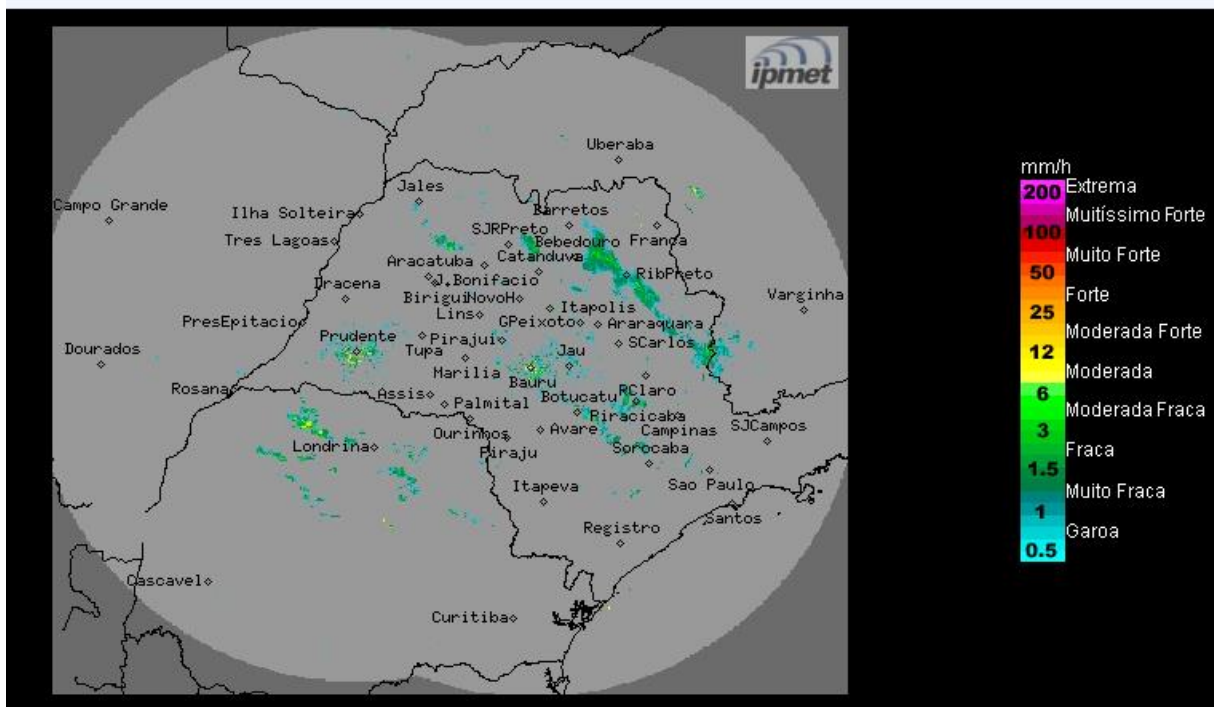

Fonte: IPMET/UNESP

Céu nublado, com áreas de chuvas isoladas no decorrer do período. Ventos variáveis, fracos a moderados.

**Terça-feira (10/12):** Frente fria desloca-se pelo litoral paulista em direção ao Rio de Janeiro, porém a condição de instabilidade permanece sobre o estado de São Paulo, com previsão de chuva com trovoadas isoladas em várias regiões do estado. Temperaturas em ligeiro declínio.

**Quarta-feira (11/12) e Quinta-feira (12/12):** Frente fria afasta-se do litoral paulista e as instabilidades diminuem sobre o estado de São Paulo, mantendo as condições de céu parcialmente nublado e com chuvas isoladas, principalmente na região norte e na faixa leste do estado, onde a nebulosidade estará mais acentuada, devido a circulação dos ventos que transportam umidade do oceano para o continente.

**METEOROLOGISTA:** Zildene Pedrosa de Oliveira Emídio  
**IPMet/UNESP**

\* Outras informações como previsão do tempo, meteorogramas, gráficos de vazão e nível, podem ser encontrados no site da Sala de Situação PCJ.