

12/12/2024

Boletim Diário da Sala de Situação PCJ



Dados Pluviométricos das Bacias PCJ

Chuva Acumulada de Radar em 24 horas nas Bacias PCJ : 12-12-2024 07:00 Local

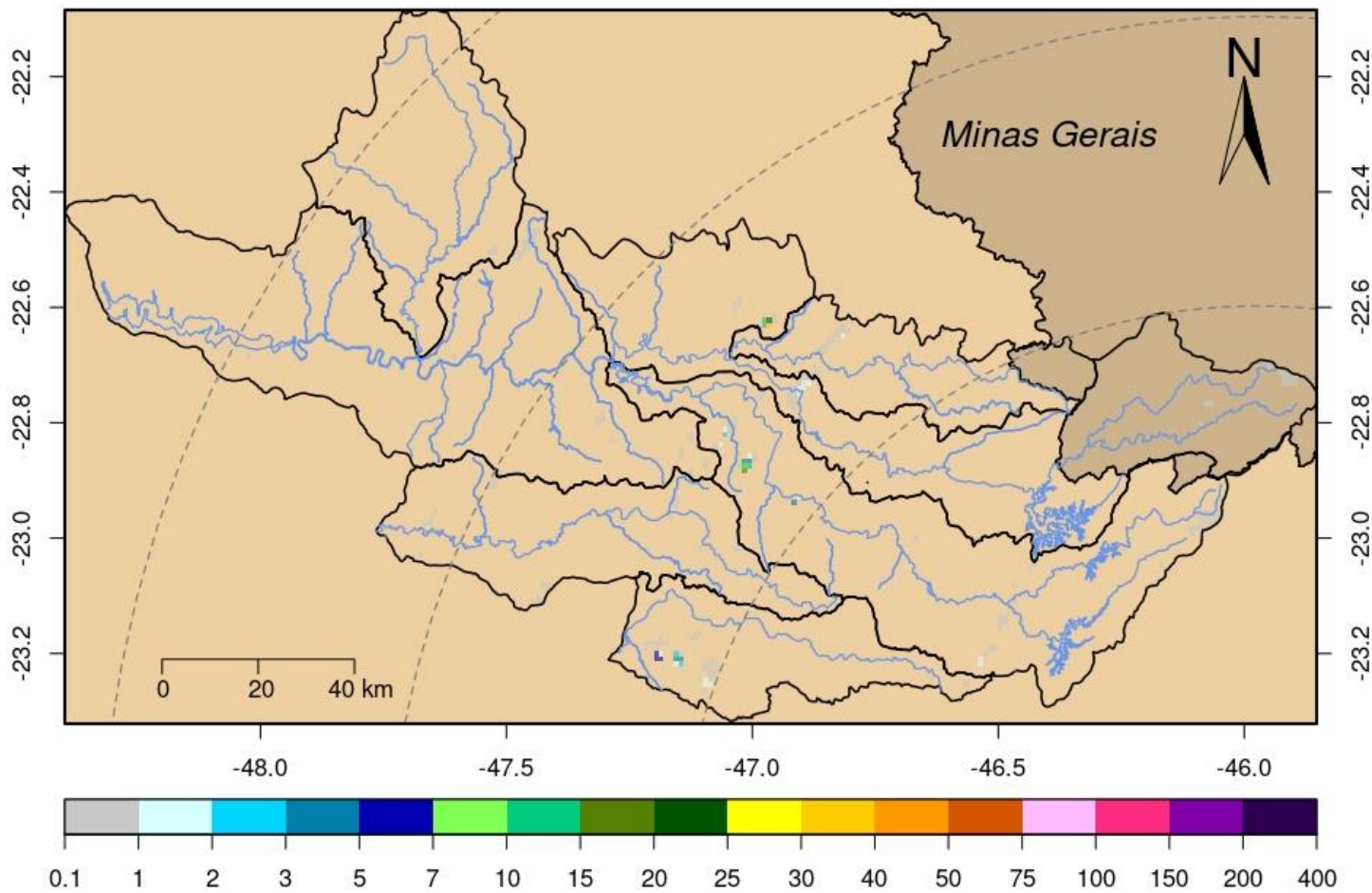

Nomenclatura no mapa	Postos	2024											Chuva acumulada das 7h de 11/12/2024 às 7h de 12/12/2024 (mm)	Chuva acumulada em Dezembro (até 12/12/2024 7h00min) (mm)	Chuva média mensal de Dezembro (mm)	Quantidade de chuva em relação à média (%)
		Rede telemétrica do SAISP														
		Janeiro	Fevereiro	Março	Abril	Maio	Junho	Julho	Agosto	Setembro	Outubro	Novembro				
53	Rio Cachoeira Captação Piracaba	318,25	109,25	176,75	3,25	83,25	1,50	23,00	56,75	5,50	165,50	190,25	0,00	52,50	184,90	28,4%
80	Rio Atibaia Mascate Nazaré Paulista	219,00	156,60	130,00	6,20	49,60	1,60	33,60	37,00	1,20	82,60	136,40	0,00	50,20	154,99	32,4%
54	Rio Atibaia Atibaia	140,40	205,20	127,40	14,00	56,60	1,20	39,40	53,20	11,00	189,80	183,80	0,00	80,20	159,39	50,3%
55	Rio Atibaia Bairro da Ponte Itatiba	269,50	118,25	161,75	15,75	88,20	0,00	37,50	43,50	19,00	167,25	193,75	0,00	79,50	163,06	48,8%
56	Rio Atibaia Captação Valinhos	326,20	220,40	145,20	57,80	90,10	0,40	37,80	44,80	31,80	205,80	200,00	0,00	143,00	194,69	73,5%
59	Rio Atibaia Desemb. Furtado Campinas	180,25	78,00	52,00	20,75	79,45	0,50	14,00	35,50	11,00	123,50	292,75	0,00	122,75	152,16	80,7%
57	Rio Atibaia Acima de Paulínia	104,75	107,75	108,50	20,25	83,95	1,25	22,75	38,25	13,50	79,25	116,00	0,00	122,00	170,87	71,4%
52	Rio Jaguari Guarijocaba Bragança Paul.	249,20	144,60	168,00	7,80	74,70	3,40	20,60	49,20	3,20	121,00	141,60	0,00	56,80	167,97	33,8%
138	Rio Jaguari Buenópolis Morungaba	180,75	138,25	175,50	21,25	81,95	1,45	22,00	51,00	3,75	159,50	210,75	0,00	169,25	162,72	104,0%
49	Rio Jaguari Jaguariúna	143,40	102,40	146,20	8,60	93,10	0,40	15,20	47,20	4,20	123,20	230,60	0,00	113,80	171,46	66,4%
50	Rio Camanducaia Dal Bo Jaguariúna	300,80	84,80	110,60	28,20	65,50	1,60	14,20	35,20	1,80	92,80	154,00	0,00	94,20	203,84	46,2%
48	Rio Jaguari Usina Ester Cosmópolis	100,00	124,00	81,00	45,50	79,95	1,25	15,00	32,25	3,25	158,75	227,25	0,00	96,00	183,03	52,5%
863	Rio Jaguari Captação Limeira Limeira	150,40	115,60	25,40	10,40	83,30	0,80	25,80	0,80	0,20	146,80	235,40	0,20	32,80	130,69	25,1%
713	Rio Piracicaba Amaratá Americana	124,00	180,80	101,80	3,40	69,70	0,00	30,60	31,60	5,80	145,00	310,00	0,00	113,60	161,40	70,4%
122	Rib. Quilombo Americana	*	*	*	*	*	0,40	29,40	30,80	13,20	138,60	295,40	0,00	125,00	*	*
599	Rio Piracicaba Santa Bárbara D Oeste	184,50	97,00	78,25	13,25	82,70	1,25	42,25	34,75	7,75	104,50	329,75	0,25	86,00	148,37	58,1%
46	Rio Piracicaba Piracicaba	118,75	95,00	96,50	50,50	69,95	0,00	23,00	29,00	13,00	63,25	225,50	0,00	41,75	160,11	26,1%
601	Rio Corumbataí Rio Claro	224,25	150,25	245,75	25,25	64,95	1,75	14,75	32,75	1,00	115,75	273,50	0,00	129,50	174,26	74,3%
630	Rio Corumbataí Novo Batovi Rio Claro	128,40	122,80	189,60	13,80	61,90	0,40	15,00	29,00	1,20	77,40	324,40	0,00	105,20	137,44	76,6%
602	Rio Corumbataí Captação SEMAE Piracicaba	182,75	146,00	183,25	89,50	62,45	1,25	32,25	31,25	9,50	57,75	271,25	0,00	54,25	161,38	33,6%
84	Rio Piracicaba Artemis Piracicaba	108,20	124,40	48,60	63,80	59,30	0,00	21,20	29,00	18,40	55,40	185,60	0,00	39,00	146,68	26,6%
603	Rio Capivari Reforma Agrária Campinas	209,50	135,50	101,00	48,75	81,70	0,75	44,00	39,00	17,75	157,75	286,75	0,00	180,00	166,21	108,4%
609	Rio Capivari Sabesp Monte Mor	172,25	129,00	106,00	21,50	78,45	0,25	50,50	34,75	7,00	141,25	239,25	0,00	107,25	148,05	72,5%
502	Rio Jundiá Itaicí Indaiatuba	136,40	166,60	122,80	12,20	66,70	1,80	48,40	42,00	16,80	148,80	196,60	0,00	149,60	169,15	88,4%
604	Rio Jundiá Salto	215,75	119,75	93,25	40,00	68,20	2,50	46,00	41,25	17,25	159,75	189,25	0,25	114,75	146,98	78,1%

As informações apresentadas nesta tabela foram obtidas de uma fonte de dados bruto
¹ Postos com série histórica menor que 5 anos

Fonte: SAISP



SALA DE SITUAÇÃO PCJ



DADOS FLUVIOMÉTRICOS

Localização dos Postos da Rede Telemétrica do DAEE/SAISP nas Bacias PCJ

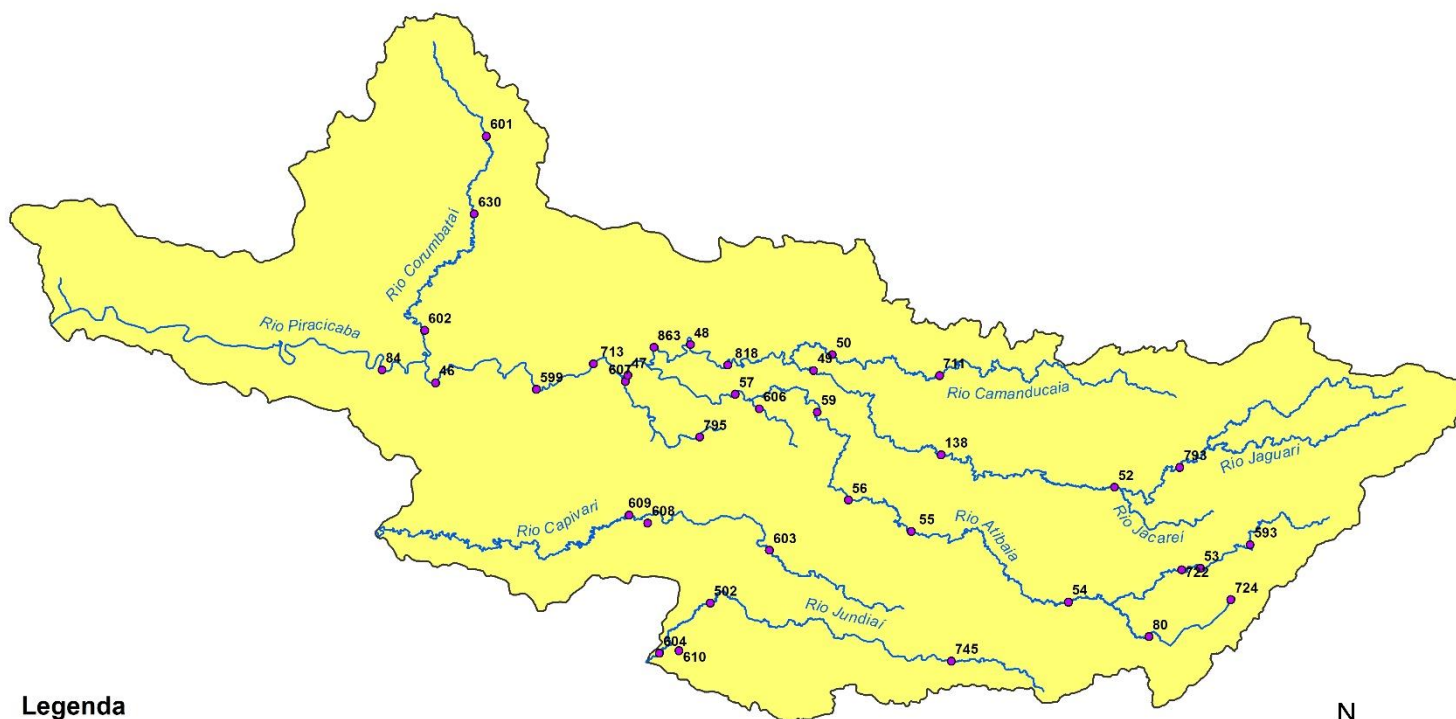

Legenda

- Postos Telemétricos DAEE/SAISP
- ~ Hidrografia
- Limite das Bacias PCJ



0 10 20 30 km



SALA DE SITUAÇÃO PCJ



REDE TELEMÉTRICA SP ÁGUAS						
Nomenclatura no mapa	Posto de medição	Código Posto	Cotas de Alerta			
			Atenção	Alerta	Emergência	Extravasamento
PS2	Rio Cachoeira Piracaia	3E-112T	3,50	5,299	7,099	8,90
PS3	Rio Cachoeira Captação Piracaia / Piracaia	3E-116T	1,81	2,209	2,609	3,009
PS4	Rio Atibaia em Nazaré Paulista	3E-089T	1,80	2,20	2,509	2,799
PS5	Rio Atibaia em Atibaia / Atibaia	3E-063T	2,399	2,61	2,799	3,01
PS6	Rio Atibaia no Bairro da Ponte / Itatiba	3D-006T	5,099	5,51	5,91	6,31
PS7	Rio Atibaia Captação Valinhos / Valinhos	3D-007T	3,399	3,71	3,899	4,309
PS8	Rio Atibaia em Desembargador Furtado / Campinas	3D-003T	2,11	2,399	2,710	3,01
PS9	Rio Atibaia Acima de Paulínia / Paulínia	4D-009RT	2,799	3,11	3,399	3,71
PS11	Rio Jaguari em Guaripocaba / Bragança Paulista	3D-015T	3,81	4,21	4,61	5,01
PS12	Rio Jaguari em Buenópolis / Morungaba	3D-009T	2,61	2,91	3,21	3,51
PS13	Rio Jaguari em Jaguariúna / Jaguariúna	3D-008T	2,21	2,51	2,81	3,11
PS14	Rio Camanducaia em Dal Bo/ Jaguariúna	3D-001T	3,11	3,61	4,11	4,61
PS16	Rio Jaguari em Usina Ester / Cosmópolis	4D-001T	9,0	10,0	11,0	12,0
PS122	Ribeirão Quilombo em Americana	-	*	*	*	*
PS20	Rio Piracicaba em Salta Bárbara D'Oeste / Santa Bárbara D'Oeste	-	493,610	494,199	495,199	496,01
PS21	Rio Piracicaba em Piracicaba / Piracicaba	4D-015T	3,20	3,70	4,20	4,70
PS22	Rio Corumbataí em Rio Claro	-	558,299	558,60	558,899	559,25
PS23	Rio Corumbataí em Batoví / Rio Claro	D4-131T	534,510	535,010	535,510	536,01
PS24	Rio Corumbataí- Captação SEMAE Piracicaba	-	3,399	4,099	4,799	5,50
PS25	Rio Piracicaba em Artemis	4D-007T	3,01	3,51	4,01	4,51
PS26	Rio Capivari em Campinas	-	2,81	3,21	3,61	4,01
PS27	Rio Capivari Sabesp Monte Mor	-	529,009	529,509	530,009	530,509
PS28	Rio Jundiá em Campo Limpo Paulista	-	2,540	2,939	3,339	3,740
PS29	Rio Jundiá - Itaici / Indaiatuba	4E-017T	554,009	554,509	555,009	555,51



SALA DE SITUAÇÃO PCJ



REDE TELEMÉTRICA SP ÁGUAS

Nomeclatura no mapa	Posto de medição local	12/12/2024				Vazão (Q)				Nível (Flu)			
		Código do Posto	Vazão Média do Mês Atual	Vazão do rio 12/12/2024 07 h	Nível do rio 12/12/2024 07 h	Vazão Média Histórica de Dezembro	Vazão 7h/Vazão média	Vazão 12/12/2023 07h	Relação Q (12/12/24) 7h / Q (12/12/23) 7h	Nível Médio Histórico de Dezembro	Nível 7h/ Nível médio	Nível 12/12/2023 07h	Relação Flu (12/12/24) 7h / Flu (12/12/23) 7h
			(m³/s)	(m³/s)	(m)	(m³/s)	%	(m³/s)	%	(m)	%	(m)	%
593	Rio Cachoeira Piracaia	3E-122T	3,50	2,93	0,66	5,38	45,61 % Abaixo	4,98	41,26 % Abaixo	0,90	26,44 % Abaixo	0,87	24,08 % Abaixo
53	Rio Cachoeira Captação Piracaia	3E-116T	*	*	2,05	1,45	*	*	*	1,58	29,94 % Acima	1,33	54,01 % Acima
80	Rio Atibaíha Mascate Nazaré Paulista	3E-089T	4,49	3,98	2,23	2,27	75,24 % Acima	0,82	385,71 % Acima	1,42	57,04 % Acima	1,21	84,6 % Acima
54	Rio Atibaia Atibaia	3E-063T	11,62	6,02	1,86	9,82	38,66 % Abaixo	7,25	16,93 % Abaixo	2,07	10 % Abaixo	2,01	7,13 % Abaixo
55	Rio Atibaia Bairro da Ponte Itatiba	3D-006T	19,42	12,77	4,49	24,58	48,03 % Abaixo	20,11	36,47 % Abaixo	4,53	0,97 % Abaixo	4,90	8,43 % Abaixo
56	Rio Atibaia Captação Valinhos	3D-007T	21,76	15,66	1,09	25,08	37,55 % Abaixo	25,68	39 % Abaixo	1,33	17,89 % Abaixo	1,42	23,1 % Abaixo
59	Rio Atibaia Desemb. Furtado Campinas	3D-003T	24,13	17,11	0,87	32,05	46,62 % Abaixo	25,67	33,36 % Abaixo	1,25	30,08 % Abaixo	1,08	18,85 % Abaixo
57	Rio Atibaia Acima de Paulínia	4D-009RT	32,17	20,29	2,17	39,99	49,26 % Abaixo	31,68	35,95 % Abaixo	2,02	7,62 % Acima	2,36	7,76 % Abaixo
52	Rio Jaguari Guaripocaba Bragança Paul.	3D-015T	1,70	*	*	6,86	*	2,08	*	1,08	*	1,03	*
138	Rio Jaguari Buenópolis Morungaba	3D-009T	9,46	9,42	1,53	14,77	36,22 % Abaixo	14,65	35,72 % Abaixo	1,13	35,22 % Acima	1,80	14,92 % Abaixo
49	Rio Jaguari Jaguariúna	3D-008T	10,85	9,04	1,44	16,39	44,86 % Abaixo	12,44	27,37 % Abaixo	1,19	21,09 % Acima	1,57	8,04 % Abaixo
50	Rio Camanducaia Dal Bo Jaguariúna	3D-001T	20,74	24,57	1,39	17,59	39,68 % Acima	19,67	24,89 % Acima	0,90	54,67 % Acima	1,25	11,27 % Acima
48	Rio Jaguari Usina Ester Cosmópolis	4D-001T	31,88	39,35	1,58	52,74	25,38 % Abaixo	33,55	17,31 % Acima	1,68	6,25 % Abaixo	1,42	11,31 % Acima
122	Rib. Quilombo Americana	-	*	*	*	*	*	*	*	*	*	*	*
599	Rio Piracicaba Santa Bárbara D'Oeste	-	105,45	95,45	492,22	83,66	14,09 % Acima	109,68	12,97 % Abaixo	491,83	0,08 % Acima	492,38	0,03 % Abaixo
46	Rio Piracicaba Piracicaba	4D-015T	102,29	90,87	1,87	122,96	26,1 % Abaixo	117,18	22,45 % Abaixo	2,02	7,23 % Abaixo	2,13	12,1 % Abaixo
601	Rio Corumbataí Rio Claro	-	5,95	3,34	557,77	4,48	25,38 % Abaixo	3,13	6,84 % Acima	557,90	0,02 % Abaixo	557,73	0,01 % Acima
630	Rio Corumbataí Novo Batovi Rio Claro	4D-042T	13,02	7,67	532,71	6,38	20,17 % Acima	4,58	67,26 % Acima	532,43	0,05 % Acima	532,44	0,05 % Acima
602	Rio Corumbataí Captação SEMAE Piracicaba	-	32,10	24,52	1,42	20,20	21,4 % Acima	18,07	35,72 % Acima	1,27	11,65 % Acima	1,26	12,36 % Acima
84	Rio Piracicaba Artemis Piracicaba	4D-007T	138,44	*	*	155,29	*	143,61	*	1,79	*	1,72	*
603	Rio Capivari Reforma Agrária Campinas	-	5,60	2,74	1,87	2,70	1,48 % Acima	1,87	46,29 % Acima	1,80	3,89 % Acima	1,71	9,1 % Acima
609	Rio Capivari Sabesp Monte Mor	-	22,61	25,33	528,68	10,80	134,57 % Acima	12,37	104,82 % Acima	527,48	0,23 % Acima	527,77	0,17 % Acima
745	Rio Jundiá Campo Limpo Paulista	-	1,78	0,94	1,36	*	*	1,18	20,36 % Abaixo	*	*	1,41	3,41 % Abaixo
502	Rio Jundiá Itaicí Indaiatuba	4E-017	13,55	8,75	553,74	12,85	31,92 % Abaixo	7,50	16,7 % Acima	553,72	0 % Acima	553,69	0,01 % Acima
604	Rio Jundiá Salto	-	24,01	18,26	1,37	13,71	33,22 % Acima	12,44	46,82 % Acima	1,43	4,34 % Abaixo	1,21	12,96 % Acima
608	Rio Capivari Mirim Monte Mor	-	4,71	10,16	2,94	*	*	1,96	419,05 % Acima	*	*	1,19	146,77 % Acima

OBS1: Tendo em vista que os postos 745 e 608 são recentes, as médias históricas não estão disponíveis.

OBS2: Os postos 607, 599, 601, 630, 609 e 502 possuem cota com referência ao nível do mar (cota ortométrica).

Legenda:

Normal	Atenção	Alerta	Emergência	Extravasamento
--------	---------	--------	------------	----------------

Fonte: SAISP



SALA DE SITUAÇÃO PCJ



Situação das chuvas

Imagem Composta dos Radares de Bauri e de Presidente Prudente - 12/12/2024 09:00

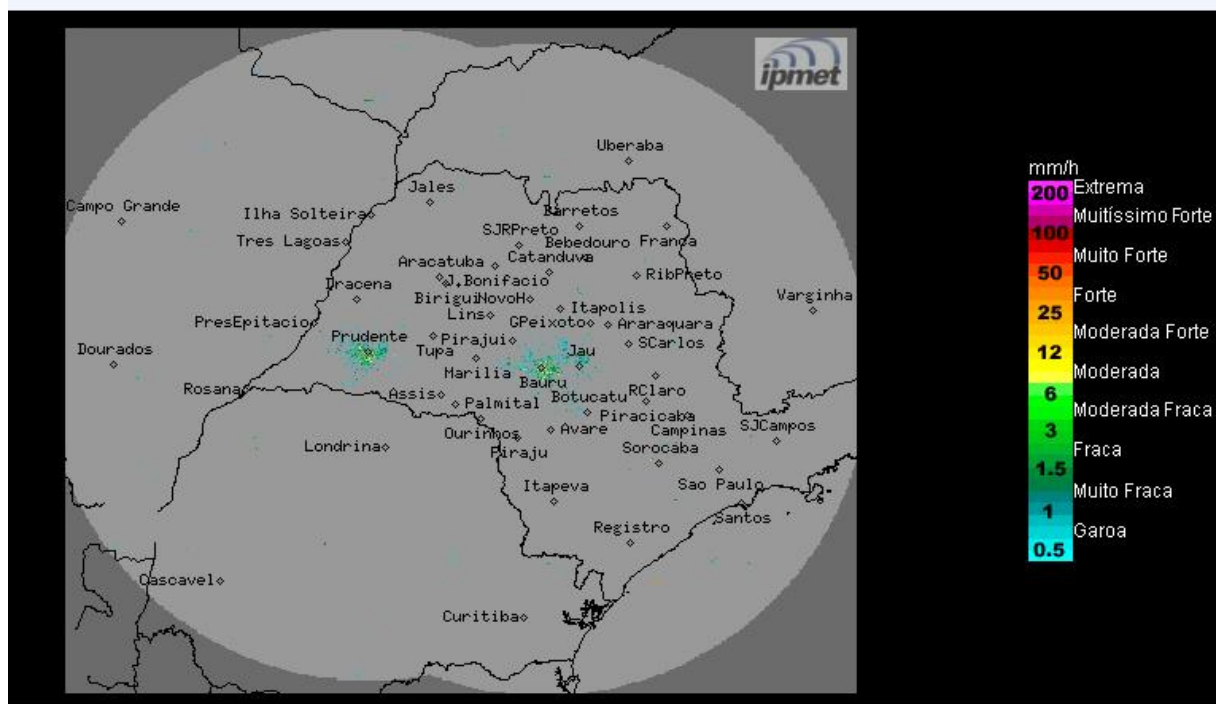

Fonte: IPMET/UNESP

Céu com poucas nuvens, sem chuva. Ventos de sudeste, fracos a moderados.

Quinta-feira (12/12): Condição de Tempo estável na maior parte do estado de São Paulo, com céu claro a poucas nuvens e sem chuva. Nos setores norte e leste do estado céu parcialmente nublado, com algumas pancadas de chuva isoladas a partir da tarde. Temperaturas estáveis.

Sexta-feira (13/12) até Domingo (15/12): A aproximação de uma nova Frente Fria, a partir da tarde de sexta-feira, favorecerá o aumento da nebulosidade e áreas de chuvas e trovoadas isoladas. Esse sistema permanecerá atuando com chuvas e trovoadas, durante o final de semana. Temperaturas em ligeiro declínio.

METEOROLOGISTA: Zildene Pedrosa de Oliveira Emídio
IPMET/UNESP

** Outras informações como previsão do tempo, meteogramas, gráficos de vazão e nível, podem ser encontrados no site da Sala de Situação PCJ.*