

26/12/2024

Boletim Diário da Sala de Situação PCJ



Dados Pluviométricos das Bacias PCJ

Chuva Acumulada de Radar em 24 horas nas Bacias PCJ : 26-12-2024 07:00 Local

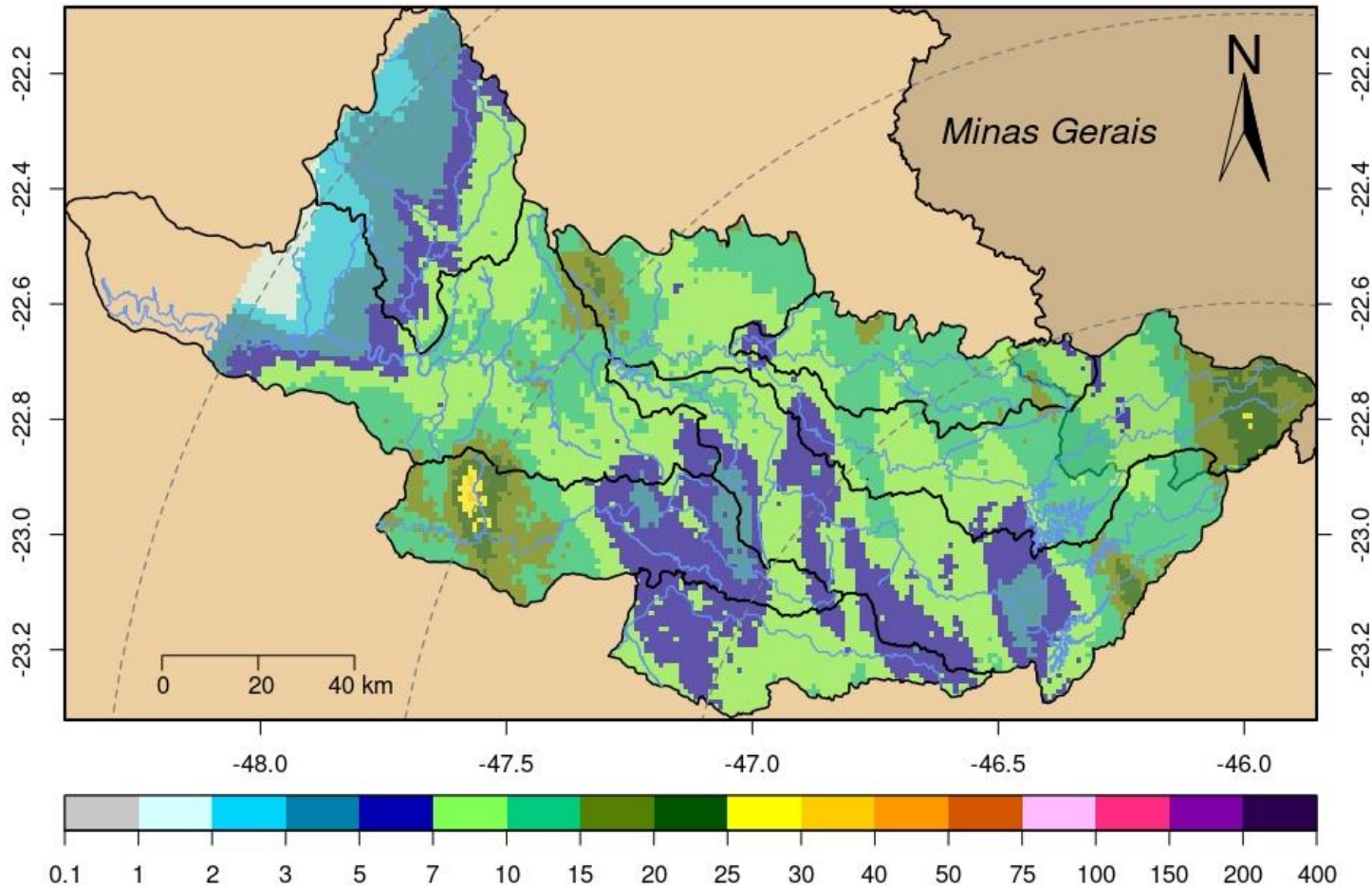



SALA DE SITUAÇÃO PCJ



Rede telemétrica do SAISP

Nomenclatura no mapa	Postos	2024											Chuva acumulada das 7h de 25/12/2024 às 7h de 26/12/2024 (mm)	Chuva acumulada em Dezembro (até 26/12/2024 7h00min) (mm)	Chuva média mensal de Dezembro (mm)	Quantidade de chuva em relação à média (%)
		Janeiro	Fevereiro	Março	Abril	Maio	Junho	Julho	Agosto	Setembro	Outubro	Novembro				
53	Rio Cachoeira Captação Piracaba	318,25	109,25	176,75	3,25	83,25	1,50	23,00	56,75	5,50	165,50	190,25	24,25	144,75	184,90	78,3%
80	Rio Atibaia Mascate Nazaré Paulista	219,00	156,60	130,00	6,20	49,60	1,60	33,60	37,00	1,20	82,60	136,40	14,20	146,60	154,99	94,6%
54	Rio Atibaia Atibaia	140,40	205,20	127,40	14,00	56,60	1,20	39,40	53,20	11,00	189,80	183,80	45,40	250,80	159,39	157,3%
55	Rio Atibaia Bairro da Ponte Itatiba	269,50	118,25	161,75	15,75	88,20	0,00	37,50	43,50	19,00	167,25	193,75	41,25	203,75	163,06	125,0%
56	Rio Atibaia Captação Valinhos	326,20	220,40	145,20	57,80	90,10	0,40	37,80	44,80	31,80	205,80	200,00	42,40	256,00	194,69	131,5%
59	Rio Atibaia Desemb. Furtado Campinas	180,25	78,00	52,00	20,75	79,45	0,50	14,00	35,50	11,00	123,50	292,75	24,25	180,50	152,16	118,6%
57	Rio Atibaia Acima de Paulínia	104,75	107,75	108,50	20,25	83,95	1,25	22,75	38,25	13,50	79,25	116,00	14,50	166,00	170,87	97,1%
52	Rio Jaguari Guaripocaba Bragança Paul.	249,20	144,60	168,00	7,80	74,70	3,40	20,60	49,20	3,20	121,00	141,60	14,40	168,40	167,97	100,3%
138	Rio Jaguari Buenópolis Morungaba	180,75	138,25	175,50	21,25	81,95	1,45	22,00	51,00	3,75	159,50	210,75	30,75	262,50	162,72	161,3%
49	Rio Jaguari Jaguariúna	143,40	102,40	146,20	8,60	93,10	0,40	15,20	47,20	4,20	123,20	230,60	41,20	191,60	171,46	111,7%
50	Rio Camanducaia Dal Bo Jaguariúna	300,80	84,80	110,60	28,20	65,50	1,60	14,20	35,20	1,80	92,80	154,00	27,40	167,40	203,84	82,1%
48	Rio Jaguari Usina Ester Cosmópolis	100,00	124,00	81,00	45,50	79,95	1,25	15,00	32,25	3,25	158,75	227,25	38,25	168,25	183,03	91,9%
863	Rio Jaguari Captação Limeira Limeira	150,40	115,60	25,40	10,40	83,30	0,80	25,80	0,80	0,20	146,80	235,40	68,00	125,40	130,69	96,0%
713	Rio Piracicaba Aimaratá Americana	124,00	180,80	101,80	3,40	69,70	0,00	30,60	31,60	5,80	145,00	310,00	14,80	161,20	161,40	99,9%
122	Rib. Quiombo Americana	*	*	*	*	*	0,40	29,40	30,80	13,20	138,60	295,40	31,20	204,20	*	*
599	Rio Piracicaba Santa Bárbara D' Oeste	184,50	97,00	78,25	13,25	82,70	1,25	42,25	34,75	7,75	104,50	329,75	24,25	149,50	148,37	101,0%
46	Rio Piracicaba Piracicaba	118,75	95,00	96,50	50,50	69,95	0,00	23,00	29,00	13,00	63,25	225,50	30,75	105,75	160,11	66,0%
601	Rio Corumbataí Rio Claro	224,25	150,25	245,75	25,25	64,95	1,75	14,75	32,75	1,00	115,75	273,50	42,50	262,00	174,26	150,4%
630	Rio Corumbataí Novo Batovi Rio Claro	128,40	122,80	189,60	13,80	61,90	0,40	15,00	29,00	1,20	77,40	324,40	19,80	168,60	137,44	122,7%
602	Rio Corumbataí Captação SEMAE Piracicaba	182,75	146,00	183,25	89,50	62,45	1,25	32,25	31,25	9,50	57,75	271,25	33,00	139,50	161,38	86,5%
84	Rio Piracicaba Artemis Piracicaba	108,20	124,40	48,60	63,80	59,30	0,00	21,20	29,00	18,40	55,40	185,60	0,20	63,00	146,68	43,0%
603	Rio Capivari Reforma Agrária Campinas	209,50	135,50	101,00	48,75	81,70	0,75	44,00	39,00	17,75	157,75	286,75	23,00	293,25	166,21	176,7%
609	Rio Capivari Sabesp Monte Mor	172,25	129,00	106,00	21,50	78,45	0,25	50,50	34,75	7,00	141,25	239,25	23,50	196,50	148,05	132,8%
502	Rio Jundiá Itaici Indaiatuba	136,40	166,60	122,80	12,20	66,70	1,80	48,40	42,00	16,80	148,80	196,60	56,80	257,80	169,15	152,4%
604	Rio Jundiá Salto	215,75	119,75	93,25	40,00	68,20	2,50	46,00	41,25	17,25	159,75	189,25	41,25	217,00	146,98	147,7%

As informações apresentadas nesta tabela foram obtidas de uma fonte de dados bruto

¹ Postos com série histórica menor que 5 anos

Fonte: SAISP



SALA DE SITUAÇÃO PCJ



DADOS FLUVIOMÉTRICOS

Localização dos Postos da Rede Telemétrica do DAEE/SAISP nas Bacias PCJ

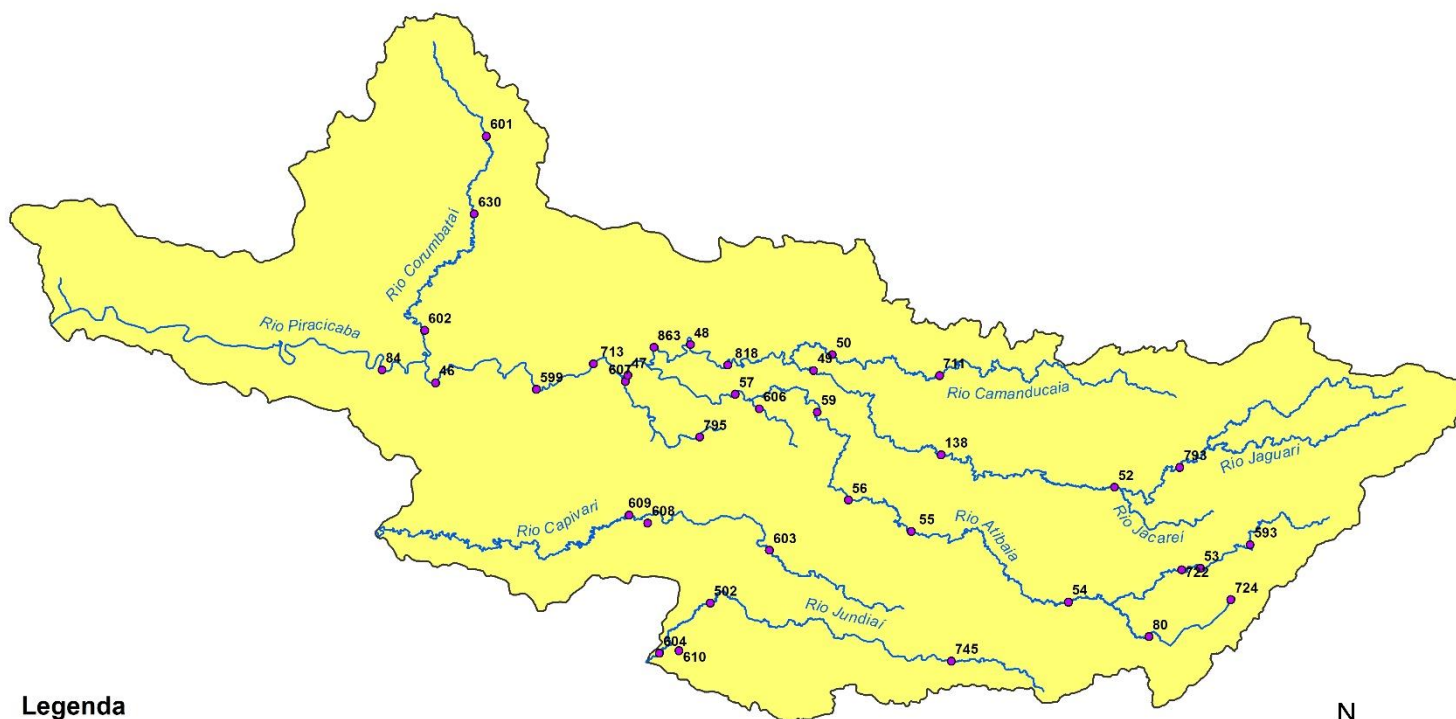

Legenda

- Postos Telemétricos DAEE/SAISP
- ~ Hidrografia
- Limite das Bacias PCJ



0 10 20 30 km



SALA DE SITUAÇÃO PCJ



REDE TELEMÉTRICA SP ÁGUAS						
Nomenclatura no mapa	Posto de medição	Código Posto	Cotas de Alerta			
			Atenção	Alerta	Emergência	Extravasamento
PS2	Rio Cachoeira Piracaia	3E-112T	3,50	5,299	7,099	8,90
PS3	Rio Cachoeira Captação Piracaia / Piracaia	3E-116T	1,81	2,209	2,609	3,009
PS4	Rio Atibaia em Nazaré Paulista	3E-089T	1,80	2,20	2,509	2,799
PS5	Rio Atibaia em Atibaia / Atibaia	3E-063T	2,399	2,61	2,799	3,01
PS6	Rio Atibaia no Bairro da Ponte / Itatiba	3D-006T	5,099	5,51	5,91	6,31
PS7	Rio Atibaia Captação Valinhos / Valinhos	3D-007T	3,399	3,71	3,899	4,309
PS8	Rio Atibaia em Desembargador Furtado / Campinas	3D-003T	2,11	2,399	2,710	3,01
PS9	Rio Atibaia Acima de Paulínia / Paulínia	4D-009RT	2,799	3,11	3,399	3,71
PS11	Rio Jaguari em Guaripocaba / Bragança Paulista	3D-015T	3,81	4,21	4,61	5,01
PS12	Rio Jaguari em Buenópolis / Morungaba	3D-009T	2,61	2,91	3,21	3,51
PS13	Rio Jaguari em Jaguariúna / Jaguariúna	3D-008T	2,21	2,51	2,81	3,11
PS14	Rio Camanducaia em Dal Bo/ Jaguariúna	3D-001T	3,11	3,61	4,11	4,61
PS16	Rio Jaguari em Usina Ester / Cosmópolis	4D-001T	9,0	10,0	11,0	12,0
PS122	Ribeirão Quilombo em Americana	-	*	*	*	*
PS20	Rio Piracicaba em Salta Bárbara D'Oeste / Santa Bárbara D'Oeste	-	493,610	494,199	495,199	496,01
PS21	Rio Piracicaba em Piracicaba / Piracicaba	4D-015T	3,20	3,70	4,20	4,70
PS22	Rio Corumbataí em Rio Claro	-	558,299	558,60	558,899	559,25
PS23	Rio Corumbataí em Batoví / Rio Claro	D4-131T	534,510	535,010	535,510	536,01
PS24	Rio Corumbataí- Captação SEMAE Piracicaba	-	3,399	4,099	4,799	5,50
PS25	Rio Piracicaba em Artemis	4D-007T	3,01	3,51	4,01	4,51
PS26	Rio Capivari em Campinas	-	2,81	3,21	3,61	4,01
PS27	Rio Capivari Sabesp Monte Mor	-	529,009	529,509	530,009	530,509
PS28	Rio Jundiá em Campo Limpo Paulista	-	2,540	2,939	3,339	3,740
PS29	Rio Jundiá - Itaici / Indaiatuba	4E-017T	554,009	554,509	555,009	555,51



SALA DE SITUAÇÃO PCJ



REDE TELEMÉTRICA SP ÁGUAS

Nomeclatura no mapa	Posto de medição local	26/12/2024											
		Código do Posto	Vazão			Vazão (Q)				Nível (Flu)			
			Vazão Média do Mês Atual (m³/s)	Vazão do rio 26/12/2024 07 h (m³/s)	Nível do rio 26/12/2024 07 h (m)	Vazão Média Histórica de Dezembro (m³/s)	Vazão 7h/Vazão média (%)	Vazão 26/12/2023 07h (m³/s)	Relação Q (26/12/24) 7h / Q (26/12/23) 7h (%)	Nível Médio Histórico de Dezembro (m)	Nível 7h/ Nível médio (%)	Nível 26/12/2023 07h (m)	Relação Flu (26/12/24) 7h / Flu (26/12/23) 7h (%)
593	Rio Cachoeira Piracaia	3E-122T	3,63	3,51	0,73	5,38	34,7 % Abaixo	3,24	8,49 % Acima	0,90	19 % Abaixo	0,70	4,44 % Acima
53	Rio Cachoeira Captação Piracaia	3E-116T	*	*	1,33	1,45	*	*	*	1,58	15,57 % Abaixo	1,66	19,69 % Abaixo
80	Rio Atibaia Mascate Nazaré Paulista	3E-089T	4,41	1,63	1,64	2,27	28,33 % Abaixo	4,73	65,57 % Abaixo	1,42	15,77 % Acima	2,38	30,9 % Abaixo
54	Rio Atibaia Atibaia	3E-063T	11,87	15,12	2,85	9,82	53,94 % Acima	11,19	35,06 % Acima	2,07	37,49 % Acima	2,44	16,64 % Acima
55	Rio Atibaia Bairro da Ponte Itatiba	3D-006T	21,77	41,85	5,86	24,58	70,26 % Acima	14,21	194,49 % Acima	4,53	29,4 % Acima	4,57	28,19 % Acima
56	Rio Atibaia Captação Valinhos	3D-007T	23,74	49,23	2,05	25,08	96,3 % Acima	16,10	205,88 % Acima	1,33	54,29 % Acima	1,11	85,37 % Acima
59	Rio Atibaia Desemb. Furtado Campinas	3D-003T	25,09	74,84	2,02	32,05	133,52 % Acima	16,95	341,55 % Acima	1,25	61,28 % Acima	0,87	131,72 % Acima
57	Rio Atibaia Acima de Paulínia	4D-009RT	31,35	54,31	2,66	39,99	35,81 % Acima	16,99	219,73 % Acima	2,02	31,58 % Acima	2,11	25,73 % Acima
52	Rio Jaguari Guaripocaba Bragança Paul.	3D-015T	2,02	1,70	1,00	6,86	75,25 % Abaixo	2,10	19,18 % Abaixo	1,08	7,31 % Abaixo	1,03	2,82 % Abaixo
138	Rio Jaguari Buenópolis Morungaba	3D-009T	11,33	14,69	1,80	14,77	0,51 % Abaixo	6,95	111,36 % Acima	1,13	59,12 % Acima	1,39	29,07 % Acima
49	Rio Jaguari Jaguariúna	3D-008T	12,49	31,63	2,26	16,39	92,99 % Acima	8,33	279,54 % Acima	1,19	89,5 % Acima	1,37	64,36 % Acima
50	Rio Camanducaia Dal Bo Jaguariúna	3D-001T	17,99	26,10	1,45	17,59	48,35 % Acima	6,62	294,24 % Acima	0,90	61,56 % Acima	0,52	179,62 % Acima
48	Rio Jaguari Usina Ester Cosmópolis	4D-001T	33,40	43,56	1,69	52,74	17,42 % Abaixo	19,85	119,41 % Acima	1,68	0,36 % Acima	1,00	69,45 % Acima
122	Rib. Quilombo Americana	-	*	*	*	*	*	*	*	*	*	*	*
599	Rio Piracicaba Santa Bárbara D'Oeste	-	94,28	191,70	493,24	83,66	129,15 % Acima	53,19	260,45 % Acima	491,83	0,29 % Acima	491,71	0,31 % Acima
46	Rio Piracicaba Piracicaba	4D-015T	90,70	167,49	2,59	122,96	36,21 % Acima	70,51	137,53 % Acima	2,02	28,37 % Acima	1,66	55,92 % Acima
601	Rio Corumbataí Rio Claro	-	4,74	4,06	557,89	4,48	9,49 % Abaixo	2,44	66,26 % Acima	557,90	0 % Abaixo	557,60	0,05 % Acima
630	Rio Corumbataí Novo Batovi Rio Claro	4D-042T	10,63	12,62	533,08	6,38	97,73 % Acima	3,97	217,52 % Acima	532,43	0,12 % Acima	532,38	0,13 % Acima
602	Rio Corumataí Captação SEMAE Piracicaba	-	26,47	25,32	1,44	20,20	25,33 % Acima	14,49	74,74 % Acima	1,27	13,07 % Acima	1,17	23,16 % Acima
84	Rio Piracicaba Artemis Piracicaba	4D-007T	120,52	*	*	155,29	*	91,60	*	1,79	*	1,24	*
603	Rio Capivari Reforma Agrária Campinas	-	4,85	10,33	2,99	2,70	282,56 % Acima	1,08	855,5 % Acima	1,80	66,11 % Acima	1,56	91,54 % Acima
609	Rio Capivari Sabesp Monte Mor	-	17,82	40,10	529,54	10,80	271,27 % Acima	5,05	694,47 % Acima	527,48	0,39 % Acima	527,11	0,46 % Acima
745	Rio Jundiá Campo Limpo Paulista	-	1,65	9,02	2,21	*	*	0,73	1129,43 % Acima	*	*	1,32	67,83 % Acima
502	Rio Jundiá Itaicí Indaiatuba	4E-017	13,40	38,82	554,74	12,85	202,09 % Acima	3,89	896,87 % Acima	553,72	0,18 % Acima	553,51	0,22 % Acima
604	Rio Jundiá Salto	-	21,03	35,92	1,72	13,71	161,99 % Acima	4,21	754,2 % Acima	1,43	20,42 % Acima	0,89	93,05 % Acima
608	Rio Capivari Mirim Monte Mor	-	3,46	7,67	2,56	*	*	0,46	1571,24 % Acima	*	*	0,69	269,94 % Acima

OBS1: Tendo em vista que os postos 745 e 608 são recentes, as médias históricas não estão disponíveis.

OBS2: Os postos 607, 599, 601, 630, 609 e 502 possuem cota com referência ao nível do mar (cota ortométrica).

Legenda: Normal (verde), Atenção (amarelo), Alerta (laranja), Emergência (vermelho), Extravasamento (roxo)

Fonte: SAISP



SALA DE SITUAÇÃO PCJ



Situação das chuvas

Imagem Composta dos Radares de Bauru e de Presidente Prudente - 26/12/2024 10:15

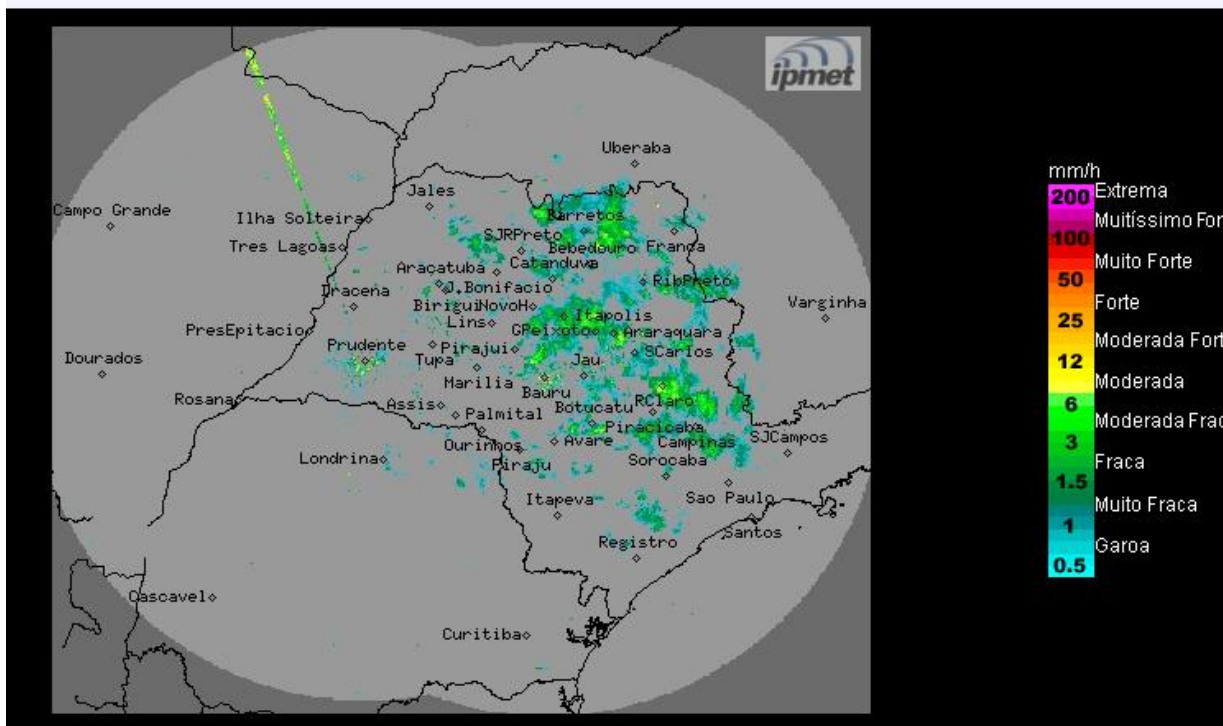

Fonte: IPMET/UNESP

Céu nublado áreas de chuvas isoladas. Ventos de quadrante norte, fracos a moderados.

Quinta-feira (26/12): Frente fria no litoral do estado de São Paulo, associada a um sistema de baixa pressão que se propaga pelo litoral Sul do Brasil, mantém o Tempo instável, com muitas nuvens e com áreas de chuvas isoladas, algumas acompanhadas por trovoadas. Temperaturas em ligeiro declínio.

Sexta-feira (27/12): Sistema frontal desloca-se para o Rio de Janeiro, mas a condição de instabilidade permanece no estado de São Paulo, principalmente nos setores norte e leste onde o céu permanece nublado e com chuvas a qualquer hora do dia. Nas demais regiões, nebulosidade variável com chuvas isoladas, e períodos de melhoria que ocorrem a partir do oeste do estado. Temperaturas estáveis.

Sábado (28/12) e Domingo (29/12): A nebulosidade diminui no estado de São Paulo e o sol aparece entre nuvens. Contudo, persiste a previsão de chuvas isoladas, especialmente nos setores norte, nordeste e leste do estado. Temperaturas em gradativa elevação.

METEOROLOGISTA: Zildene Pedrosa de Oliveira Emídio
IPMET/UNESP

** Outras informações como previsão do tempo, meteogramas, gráficos de vazão e nível, podem ser encontrados no site da Sala de Situação PCJ.*