

25/03/2025

# Boletim Diário da Sala de Situação PCJ



# Dados Pluviométricos das Bacias PCJ

Chuva Acumulada de Radar em 24 horas nas Bacias PCJ : 25-03-2025 07:00 Local

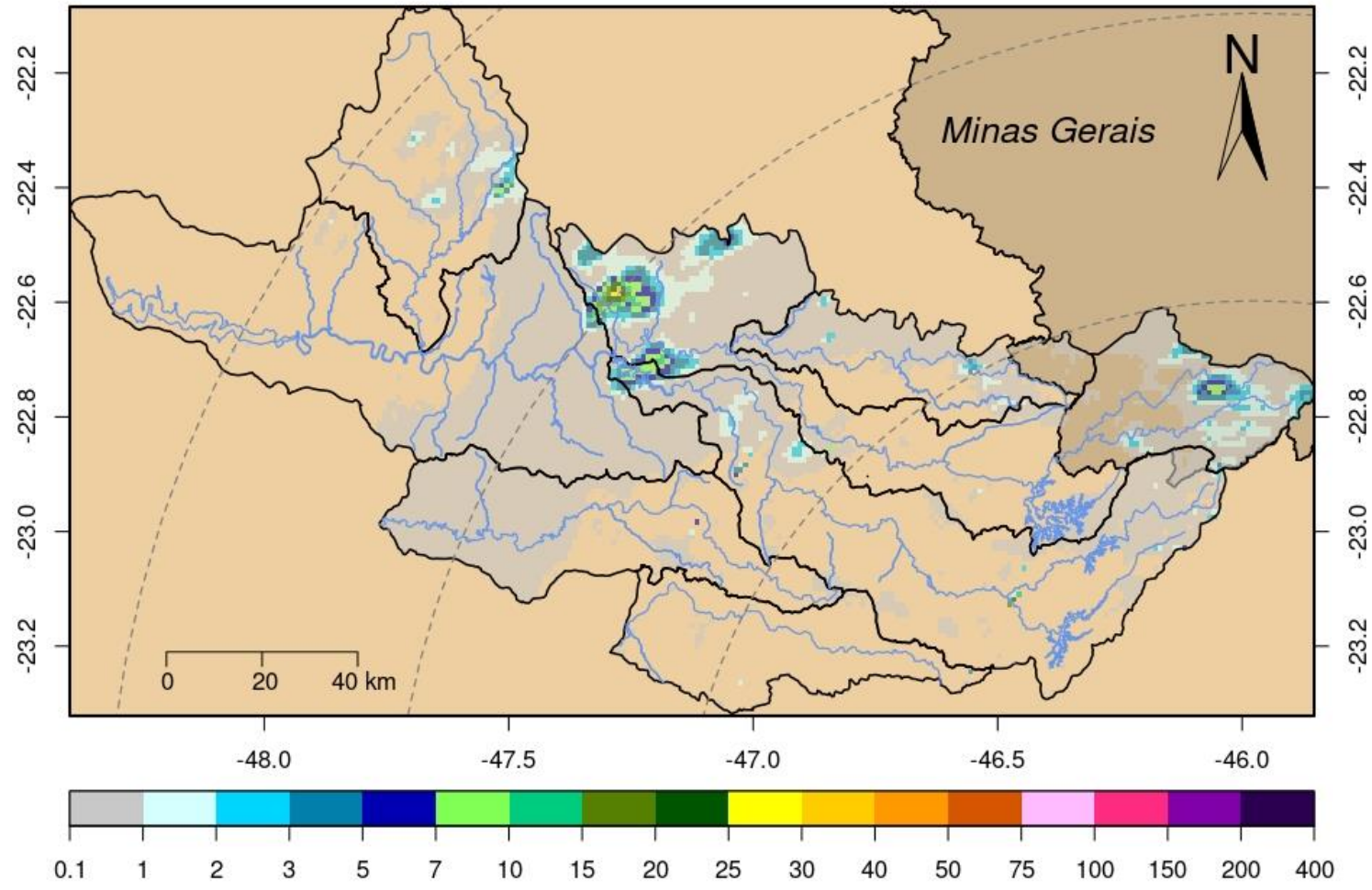



# SALA DE SITUAÇÃO PCJ



| Rede telemétrica do SAISP |   |         |           |   |  |                                  |  |
|---------------------------|---|---------|-----------|---|--|----------------------------------|--|
| Nomenclatura no mapa      | Postos  | 2025    |           | Chuva acumulada das 7h de 24/03/2025 às 7h de 25/03/2025 (mm) | Chuva acumulada em Março (até 25/03/2025 7h00min) (mm) | Chuva média mensal de Março (mm) | Quantidade de chuva em relação à média (%) |
|                           |   | Janeiro | Fevereiro |   |  |                                  |  |
| 53                        | Rio Cachoeira<br>Captação Piracaia            | 183,20  | 208,60    | 0,00  | 56,80  | 110,32                           | 51,5%                                      |
| 80                        | Rio Atibainha<br>Mascate   Nazaré Paulista    | 176,00  | 144,50    | 0,00  | 40,50  | 120,57                           | 33,6%                                      |
| 54                        | Rio Atibaia<br>Atibaia                        | 109,60  | 158,60    | 0,00  | 38,80  | 128,21                           | 30,3%                                      |
| 55                        | Rio Atibaia<br>Bairro da Ponte   Itatiba      | 152,75  | 114,50    | 0,00  | 52,00  | 138,34                           | 37,6%                                      |
| 56                        | Rio Atibaia<br>Captação Valinhos              | 147,60  | 176,60    | 0,00  | 84,00  | 134,89                           | 62,3%                                      |
| 59                        | Rio Atibaia<br>Desemb. Furtado   Campinas     | 178,00  | 135,75    | 0,00  | 116,25   | 91,64                            | 126,9%                                     |
| 57                        | Rio Atibaia<br>Acima de Paulínia              | *       | 99,00     | 0,00  | 39,50  | 120,10                           | 32,9%                                      |
| 52                        | Rio Jaguari<br>Guaripocaba   Bragança Paul.   | 192,40  | 108,60    | 0,00  | 52,00  | 108,94                           | 47,7%                                      |
| 138                       | Rio Jaguari<br>Buenópolis   Morungaba         | 129,00  | 95,75     | 0,00  | 83,00  | 139,26                           | 59,6%                                      |
| 49                        | Rio Jaguari<br>Jaguariúna                     | 195,60  | 111,20    | 0,00  | 56,00  | 130,10                           | 43,0%                                      |
| 50                        | Rio Camanducaia<br>Dal Bo   Jaguariúna        | 164,80  | 84,60     | 0,20  | 58,20  | 92,20                            | 63,1%                                      |
| 48                        | Rio Jaguari<br>Usina Ester   Cosmópolis       | 133,25  | 114,00    | 0,00  | 53,00  | 120,13                           | 44,1%                                      |
| 863                       | Rio Jaguari<br>Captação Limeira   Limeira     | 211,20  | 107,00    | 0,00  | 23,20  | 75,69                            | 30,7%                                      |
| 713                       | Rio Piracicaba<br>Aimaratá   Americana        | 228,40  | 106,00    | 0,00  | 18,20  | 110,20                           | 16,5%                                      |
| 122                       | Rib. Quilombo<br>Americana                    | 255,40  | 151,00    | 0,00  | 54,20  | *                                | *  |
| 599                       | Rio Piracicaba<br>Santa Bárbara D'Oeste       | 279,25  | 98,75     | 0,25  | 55,25  | 111,22                           | 49,8%                                      |
| 46                        | Rio Piracicaba<br>Piracicaba                  | 157,00  | 94,75     | 0,00  | 48,75  | 125,53                           | 38,8%                                      |
| 601                       | Rio Corumbataí<br>Rio Claro                   | 312,75  | 141,25    | 0,25  | 95,00  | 164,84                           | 57,6%                                      |
| 630                       | Rio Corumbataí<br>Novo Batovi   Rio Claro     | 171,40  | 125,80    | 0,20  | 52,60  | 123,10                           | 42,7%                                      |
| 602                       | Rio Corumbataí<br>Captação SEMAE   Piracicaba | 255,50  | 88,25     | 0,25  | 34,00  | 111,98                           | 30,4%                                      |
| 84                        | Rio Piracicaba<br>Artemis   Piracicaba        | 207,40  | 17,80     | 0,00  | 14,40  | 113,22                           | 12,7%                                      |
| 603                       | Rio Capivari<br>Reforma Agrária   Campinas    | 177,25  | 249,50    | 0,00  | 80,75  | 141,75                           | 57,3%                                      |
| 609                       | Rio Capivari<br>Sabesp   Monte Mor            | 226,00  | 290,75    | 0,00  | 34,50  | 121,41                           | 28,5%                                      |
| 502                       | Rio Jundiá<br>Itaici   Indaiatuba             | 179,80  | 148,20    | 0,20  | 46,80  | 150,47                           | 31,1%                                      |
| 604                       | Rio Jundiá<br>Salto                           | 249,00  | 186,00    | 0,25  | 84,50  | 144,28                           | 58,6%                                      |

As informações apresentadas nesta tabela foram obtidas de uma fonte de dados bruto  
<sup>1</sup> Postos com série histórica menor que 5 anos

Fonte: SAISP



## SALA DE SITUAÇÃO PCJ



### DADOS FLUVIOMÉTRICOS

Localização dos Postos da Rede Telemétrica da SP ÁGUAS/SAISP nas Bacias PCJ



#### Legenda

- Postos Telemétricos SP ÁGUAS/SAISP
- ~ Hidrografia
- Limite das Bacias PCJ



0 10 20 30 km



# SALA DE SITUAÇÃO PCJ



| REDE TELEMÉTRICA SP ÁGUAS |   |              |                 |         |            |                |
|---------------------------|---|--------------|-----------------|---------|------------|----------------|
| Nomenclatura no mapa      | Posto de medição  | Código Posto | Cotas de Alerta |         |            |                |
|                           |   |              | Atenção         | Alerta  | Emergência | Extravasamento |
| 593                       | Rio Cachoeira Montante / Piracaia                               | 3E-122T      | 3,500           | 5,299   | 7,099      | 8,900          |
| 53                        | Rio Cachoeira Captação Piracaia / Piracaia                      | 3E-116T      | 1,810           | 2,209   | 2,609      | 3,009          |
| 80                        | Rio Atibaína - Mascate / Nazaré Paulista                        | 3E-089T      | 1,800           | 2,200   | 2,509      | 2,799          |
| 54                        | Rio Atibaína em Atibaína / Atibaína                             | 3E-063T      | 2,399           | 2,610   | 2,799      | 3,010          |
| 55                        | Rio Atibaína no Bairro da Ponte / Itatiba                       | 3D-006T      | 5,099           | 5,510   | 5,910      | 6,310          |
| 56                        | Rio Atibaína Captação Valinhos / Valinhos                       | 3D-007T      | 3,399           | 3,710   | 3,899      | 4,309          |
| 59                        | Rio Atibaína em Desembargador Furtado / Campinas                | 3D-003T      | 2,110           | 2,399   | 2,710      | 3,010          |
| 57                        | Rio Atibaína Acima de Paulínia / Paulínia                       | 4D-009RT     | 2,799           | 3,110   | 3,399      | 3,710          |
| 52                        | Rio Jaguari em Guaripocaba / Bragança Paulista                  | 3D-015T      | 3,810           | 4,210   | 4,610      | 5,010          |
| 138                       | Rio Jaguari em Buenópolis / Morungaba                           | 3D-009T      | 2,610           | 2,910   | 3,210      | 3,510          |
| 49                        | Rio Jaguari em Jaguariúna / Jaguariúna                          | 3D-008T      | 2,210           | 2,510   | 2,810      | 3,110          |
| 50                        | Rio Camanducaia em Dal Bo / Jaguariúna                          | 3D-001T      | 3,110           | 3,610   | 4,110      | 4,610          |
| 48                        | Rio Jaguari em Usina Ester / Cosmópolis                         | 4D-001T      | 9,000           | 10,000  | 11,000     | 12,000         |
| 122                       | Ribeirão Quilombo em Americana / Americana                      | -            | -               | -       | -          | 5,349          |
| 599                       | Rio Piracicaba em Salta Bárbara D'Oeste / Santa Bárbara D'Oeste | -            | 493,610         | 494,399 | 495,199    | 496,010        |
| 46                        | Rio Piracicaba em Piracicaba / Piracicaba                       | 4D-015T      | 3,200           | 3,700   | 4,200      | 4,700          |
| 601                       | Rio Corumbataí em Rio Claro / Rio Claro                         | -            | 558,299         | 558,600 | 558,899    | 559,250        |
| 630                       | Rio Corumbataí - Novo Batovi / Rio Claro                        | 4D-042T      | 534,510         | 535,010 | 535,510    | 536,010        |
| 602                       | Rio Corumbataí- Captação SEMAE Piracicaba / Piracicaba          | -            | 3,399           | 4,099   | 4,799      | 5,500          |
| 84                        | Rio Piracicaba em Artemis / Piracicaba                          | 4D-007T      | 3,010           | 3,510   | 4,010      | 4,510          |
| 603                       | Rio Capivari - Reforma Agrária / Campinas                       | 4E-027T      | 2,809           | 3,210   | 3,610      | 4,010          |
| 609                       | Rio Capivari Sabesp Monte Mor / Monte Mor                       | -            | 529,009         | 529,509 | 530,009    | 530,509        |
| 608                       | Rio Capivari Mirim em Monte Mor / Monte Mor                     | -            | -               | -       | -          | 4,000          |
| 745                       | Rio Jundiá em Campo Limpo Paulista / Campo Limpo Paulista       | -            | 2,540           | 2,939   | 3,339      | 3,740          |
| 502                       | Rio Jundiá - Itaici / Indaiatuba                                | 4E-017T      | 554,009         | 554,509 | 555,009    | 555,509        |
| 604                       | Rio Jundiá / Salto  | -            | 3,700           | 4,099   | 4,500      | 4,900          |

Cota com referência ao nível do mar (cota ortométrica)



# SALA DE SITUAÇÃO PCJ



## REDE TELEMÉTRICA SP ÁGUAS

|                     |  | 25/03/2025      |                          |                              |                              | Vazão (Q)                      |                      |                      |   | Nível (Flu)                    |                       |                      |   |
|---------------------|--|-----------------|--------------------------|------------------------------|------------------------------|--------------------------------|----------------------|----------------------|---|--------------------------------|-----------------------|----------------------|---|
| Nomeclatura no mapa | Posto de medição   local                   | Código do Posto | Vazão Média do Mês Atual | Vazão do rio 25/03/2025 07 h | Nível do rio 25/03/2025 07 h | Vazão Média Histórica de Março | Vazão 7h/Vazão média | Vazão 25/03/2024 07h | Relação Q (25/03/25) 7h / Q (25/03/24) 7h | Nível Médio Histórico de Março | Nível 7h/ Nível médio | Nível 25/03/2024 07h | Relação Flu (25/03/25) 7h / Flu (25/03/24) 7h |
|                     |  |                 | (m³/s)                   | (m³/s)                       | (m)                          | (m³/s)                         | %                    | (m³/s)               | %   | (m)                            | %                     | (m)                  | %   |
| 593                 | Rio Cachoeira Piracaia                     | 3E-122T         | 3,83                     | 3,32                         | 0,71                         | 6,99                           | 52,55 % Abaixo       | 8,97                 | 63 % Abaixo                               | 1,04                           | 32,02 % Abaixo        | 1,26                 | 43,67 % Abaixo                                |
| 53                  | Rio Cachoeira Captação Piracaia            | 3E-116T         | *                        | *                            | 1,57                         | 1,12                           | *                    | *                    | *   | 1,45                           | 8,41 % Acima          | 1,38                 | 13,91 % Acima                                 |
| 80                  | Rio Atibaia Mascate   Nazaré Paulista      | 3E-089T         | 3,02                     | 2,71                         | 2,23                         | 1,86                           | 45,59 % Acima        | 2,34                 | 15,63 % Acima                             | 1,33                           | 67,82 % Acima         | 1,85                 | 20,84 % Acima                                 |
| 54                  | Rio Atibaia Atibaia                        | 3E-063T         | 8,15                     | 10,73                        | 2,39                         | 10,41                          | 3,1 % Acima          | 8,97                 | 19,68 % Acima                             | 2,15                           | 11,21 % Acima         | 2,20                 | 8,73 % Acima                                  |
| 55                  | Rio Atibaia Bairro da Ponte   Itatiba      | 3D-006T         | 12,06                    | 18,16                        | 4,80                         | 30,80                          | 41,04 % Abaixo       | 16,15                | 12,46 % Acima                             | 4,80                           | 0,08 % Abaixo         | 4,69                 | 2,37 % Acima                                  |
| 56                  | Rio Atibaia Captação Valinhos              | 3D-007T         | 13,54                    | 20,67                        | 1,26                         | 28,71                          | 28 % Abaixo          | 17,70                | 16,78 % Acima                             | 1,44                           | 12,43 % Abaixo        | 1,16                 | 8,52 % Acima                                  |
| 59                  | Rio Atibaia Desemb. Furtado   Campinas     | 3D-003T         | 13,37                    | 20,92                        | 0,97                         | 38,15                          | 45,16 % Abaixo       | 18,73                | 11,73 % Acima                             | 1,18                           | 18,05 % Abaixo        | 0,91                 | 5,8 % Acima                                   |
| 57                  | Rio Atibaia Acima de Paulínia              | 4D-009RT        | 16,14                    | 22,68                        | 2,22                         | 47,42                          | 52,18 % Abaixo       | 19,33                | 17,29 % Acima                             | 2,11                           | 4,98 % Acima          | 2,16                 | 2,69 % Acima                                  |
| 52                  | Rio Jaguari Guaripocaba   Bragança Paul.   | 3D-015T         | 1,41                     | 1,71                         | 1,00                         | 10,70                          | 84,05 % Abaixo       | 3,12                 | 45,31 % Abaixo                            | 1,27                           | 21,02 % Abaixo        | 1,23                 | 18,72 % Abaixo                                |
| 138                 | Rio Jaguari Buenópolis   Morungaba         | 3D-009T         | 7,38                     | 10,04                        | 1,56                         | 24,77                          | 59,46 % Abaixo       | 13,25                | 24,21 % Abaixo                            | 1,38                           | 13,12 % Acima         | 1,73                 | 9,56 % Abaixo                                 |
| 49                  | Rio Jaguari Jaguariúna                     | 3D-008T         | 7,54                     | 9,43                         | 1,46                         | 21,70                          | 56,53 % Abaixo       | 10,42                | 9,46 % Abaixo                             | 1,34                           | 8,96 % Acima          | 1,47                 | 0,95 % Abaixo                                 |
| 50                  | Rio Camanducaia Dal Bo   Jaguariúna        | 3D-001T         | 8,84                     | 7,89                         | 0,54                         | 22,05                          | 64,24 % Abaixo       | 11,96                | 34,05 % Abaixo                            | 1,10                           | 50,64 % Abaixo        | 0,79                 | 31,53 % Abaixo                                |
| 48                  | Rio Jaguari Usina Ester   Cosmópolis       | 4D-001T         | 19,28                    | 25,69                        | 1,18                         | 70,80                          | 63,71 % Abaixo       | 23,62                | 8,78 % Acima                              | 2,09                           | 43,4 % Abaixo         | 1,12                 | 5,81 % Acima                                  |
| 122                 | Rib. Quilombo Americana                    | -               | *                        | *                            | *                            | *                              | *                    | *                    | *   | *                              | *                     | *                    | *   |
| 599                 | Rio Piracicaba Santa Bárbara D'Oeste       | -               | 51,78                    | 63,60                        | 491,81                       | 110,98                         | 42,69 % Abaixo       | 60,53                | 5,08 % Acima                              | 492,38                         | 0,12 % Abaixo         | 491,72               | 0,02 % Acima                                  |
| 46                  | Rio Piracicaba Piracicaba                  | 4D-015T         | 55,77                    | 72,61                        | 1,66                         | 156,45                         | 53,59 % Abaixo       | 82,59                | 12,09 % Abaixo                            | 2,31                           | 28,14 % Abaixo        | 1,75                 | 4,87 % Abaixo                                 |
| 601                 | Rio Corumbataí Rio Claro                   | -               | 2,57                     | 2,47                         | 557,61                       | 6,19                           | 60,05 % Abaixo       | 4,92                 | 49,74 % Abaixo                            | 558,15                         | 0,1 % Abaixo          | 558,03               | 0,08 % Abaixo                                 |
| 630                 | Rio Corumbataí Novo Batovi   Rio Claro     | 4D-042T         | 3,61                     | 4,25                         | 532,41                       | 9,83                           | 56,78 % Abaixo       | 9,32                 | 54,39 % Abaixo                            | 532,68                         | 0,05 % Abaixo         | 532,84               | 0,08 % Abaixo                                 |
| 602                 | Rio Corumbataí Captação SEMAE   Piracicaba | -               | 10,38                    | 14,74                        | 1,17                         | 30,00                          | 50,87 % Abaixo       | 33,53                | 56,05 % Abaixo                            | 1,49                           | 21,28 % Abaixo        | 1,61                 | 27,19 % Abaixo                                |
| 84                  | Rio Piracicaba Artemis   Piracicaba        | 4D-007T         | 70,22                    | 96,32                        | 1,29                         | 211,02                         | 54,35 % Abaixo       | 127,28               | 24,32 % Abaixo                            | 2,29                           | 43,8 % Abaixo         | 1,58                 | 18,29 % Abaixo                                |
| 603                 | Rio Capivari Reforma Agrária   Campinas    | -               | 2,21                     | 2,37                         | 1,81                         | 4,04                           | 41,29 % Abaixo       | 1,64                 | 44,81 % Acima                             | 2,02                           | 10,64 % Abaixo        | 1,68                 | 7,44 % Acima                                  |
| 609                 | Rio Capivari Sabesp   Monte Mor            | -               | 9,87                     | 12,42                        | 527,78                       | 14,49                          | 14,29 % Abaixo       | 7,90                 | 57,16 % Acima                             | 527,78                         | 0 % Abaixo            | *                    | *   |
| 745                 | Rio Jundiá Campo Limpo Paulista            | -               | 0,80                     | 1,01                         | 1,38                         | 2,00                           | 49,45 % Abaixo       | 1,64                 | 38,32 % Abaixo                            | 1,52                           | 9,47 % Abaixo         | 1,49                 | 7,59 % Abaixo                                 |
| 502                 | Rio Jundiá Itaicí   Indaiatuba             | 4E-017          | 7,28                     | 9,07                         | 553,76                       | 12,85                          | 29,41 % Abaixo       | 8,82                 | 2,88 % Acima                              | 553,94                         | 0,03 % Abaixo         | 554,38               | 0,11 % Abaixo                                 |
| 604                 | Rio Jundiá Salto                           | -               | 10,49                    | 18,39                        | 1,37                         | 17,53                          | 4,89 % Acima         | 14,93                | 23,2 % Acima                              | 1,61                           | 14,84 % Abaixo        | 1,28                 | 6,94 % Acima                                  |
| 608                 | Rio Capivari Mirim Monte Mor               | -               | 1,01                     | 1,71                         | 1,28                         | 1,73                           | 1,39 % Abaixo        | 0,71                 | 141,3 % Acima                             | 1,09                           | 16,97 % Acima         | *                    | *   |

OBS1: Tendo em vista que os postos 745 e 608 são recentes, as médias históricas não estão disponíveis.

OBS2: Os postos 607, 599, 601, 630, 609 e 502 possuem cota com referência ao nível do mar (cota ortométrica).

Legenda: Normal (Azul), Atenção (Amarelo), Alerta (Vermelho), Emergência (Roxo), Extravasamento (Verde)

Fonte: SAISP



# SALA DE SITUAÇÃO PCJ



## Situação das chuvas

Fonte: IPMET/UNESP

Imagem Composta dos Radares de Bauru e de Presidente Prudente - 25/03/2025 09:30

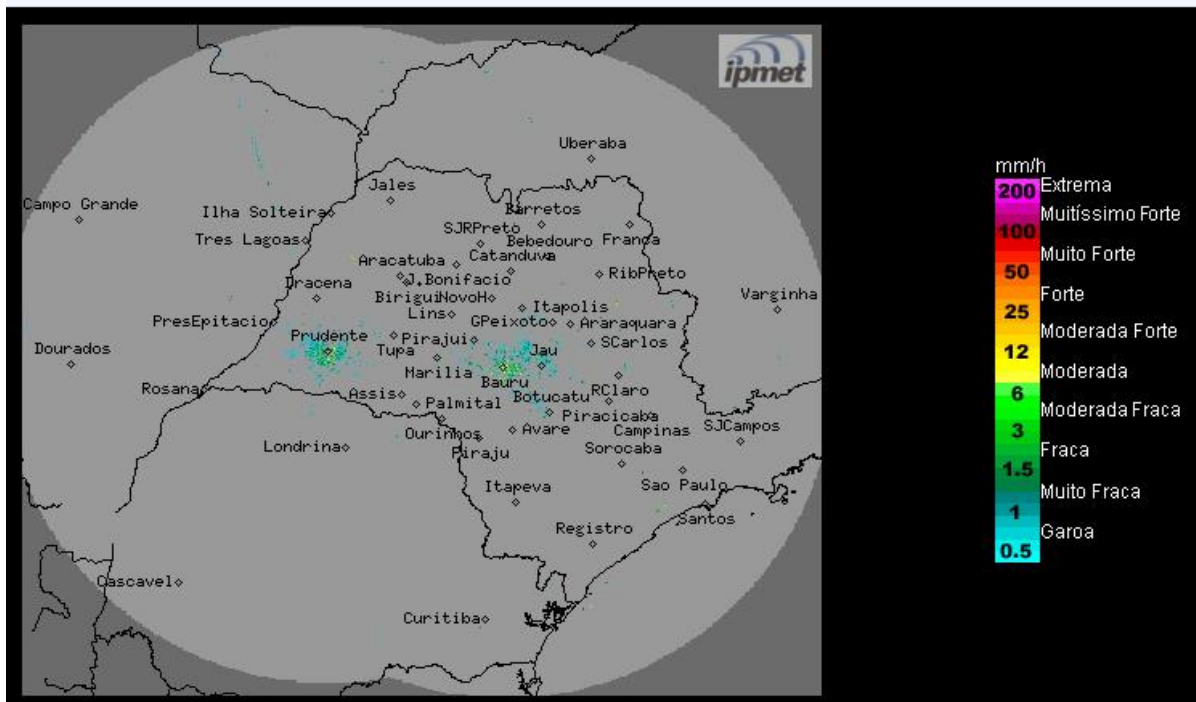

Céu com poucas nuvens a parcialmente nublado, sem chuva no período. Ventos de sudeste/leste, fracos.

**Terça-feira (25/03) até Quinta-feira (27/03):** Nos períodos das manhãs não há previsão de chuva. A partir dos períodos da tarde a tendência do Tempo indica ocorrências de chuvas isoladas nos períodos das tardes, devido presença de um sistema de baixa pressão sobre o continente. Temperaturas em ligeira estáveis.

**METEOROLOGISTA:** José Carlos Figueiredo  
IPMet/UNESP

*\* Outras informações como previsão do tempo, meteogramas, gráficos de vazão e nível, podem ser encontrados no site da Sala de Situação PCJ.*