

28/03/2025

Boletim Diário da Sala de Situação PCJ



Dados Pluviométricos das Bacias PCJ

Chuva Acumulada de Radar em 24 horas nas Bacias PCJ : 28-03-2025 07:00 Local

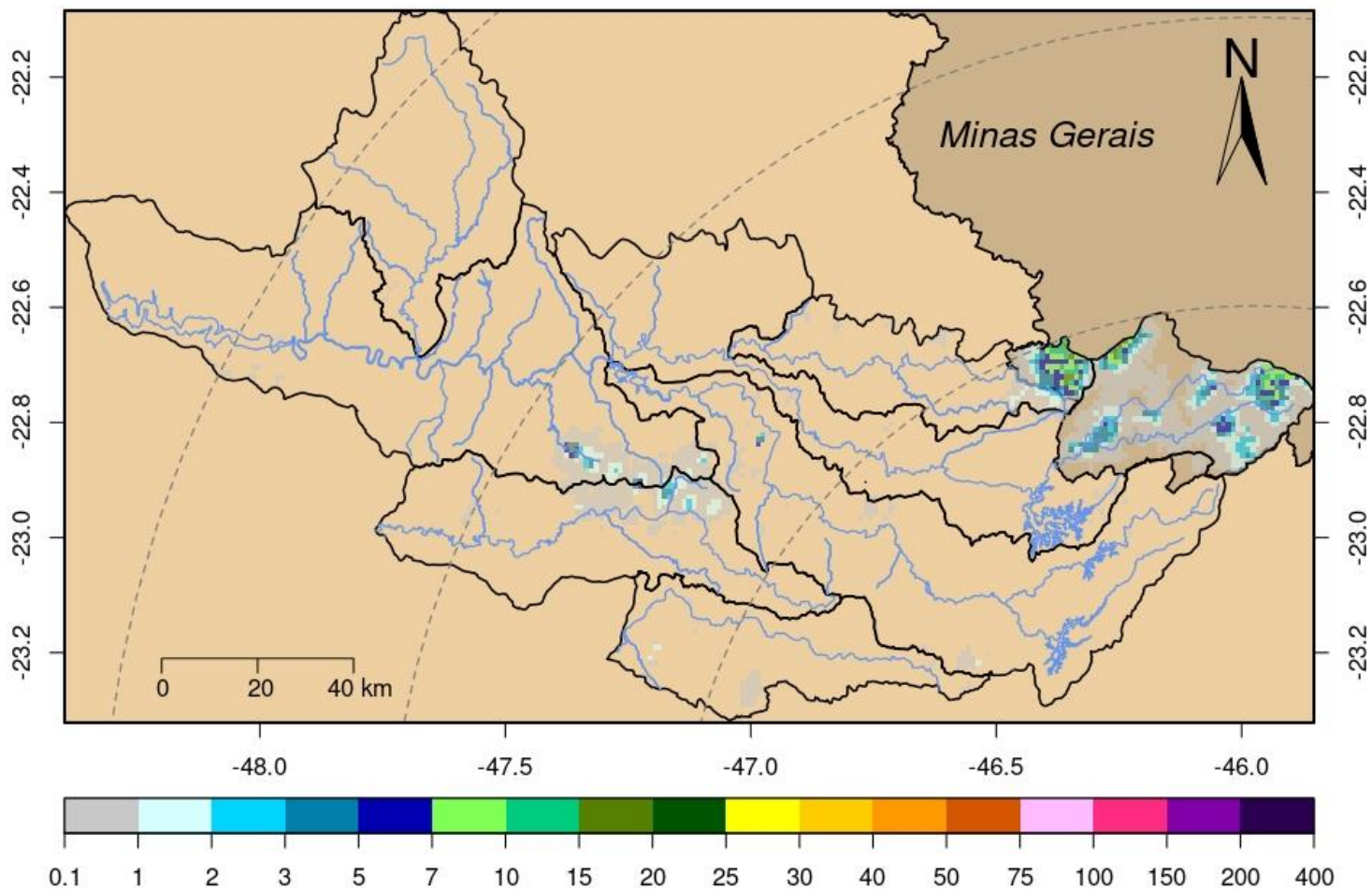



SALA DE SITUAÇÃO PCJ



Rede telemétrica do SAISP							
Nomenclatura no mapa	Postos	2025		Chuva acumulada das 7h de 27/03/2025 às 7h de 28/03/2025 (mm)	Chuva acumulada em Março (até 28/03/2025 7h00min) (mm)	Chuva média mensal de Março (mm)	Quantidade de chuva em relação à média (%)
		Janeiro	Fevereiro				
53	Rio Cachoeira Captação Piracaba	183,20	208,60	0,00	61,60	110,32	55,8%
80	Rio Atibaína Mascate Nazaré Paulista	176,00	144,50	0,00	40,50	120,57	33,6%
54	Rio Atibaia Atibaia	109,60	158,60	0,00	52,60	128,21	41,0%
55	Rio Atibaia Bairro da Ponte Itatiba	152,75	114,50	0,00	52,00	138,34	37,6%
56	Rio Atibaia Captação Valinhos	147,60	176,60	0,00	84,00	134,89	62,3%
59	Rio Atibaia Desemb. Furtado Campinas	178,00	135,75	0,00	116,25	91,64	126,9%
57	Rio Atibaia Acima de Paulínia	*	99,00	0,00	39,50	120,10	32,9%
52	Rio Jaguari Guaripocaba Bragança Paul.	192,40	108,60	0,20	54,00	108,94	49,6%
138	Rio Jaguari Buenópolis Morungaba	129,00	95,75	0,00	83,00	139,26	59,6%
49	Rio Jaguari Jaguariúna	195,60	111,20	0,00	56,20	130,10	43,2%
50	Rio Camanducaia Dal Bo Jaguariúna	164,80	84,60	0,00	58,60	92,20	63,6%
48	Rio Jaguari Usina Ester Cosmópolis	133,25	114,00	0,00	53,00	120,13	44,1%
863	Rio Jaguari Captação Limeira Limeira	211,20	107,00	0,00	23,20	75,69	30,7%
713	Rio Piracicaba Aimaratá Americana	228,40	106,00	0,00	18,20	110,20	16,5%
122	Rib. Quilombo Americana	255,40	151,00	0,00	54,20	*	*
599	Rio Piracicaba Santa Bárbara D'Oeste	279,25	98,75	0,00	55,25	111,22	49,8%
46	Rio Piracicaba Piracicaba	157,00	94,75	0,00	50,00	125,53	39,8%
601	Rio Corumbataí Rio Claro	312,75	141,25	0,00	95,00	164,84	57,6%
630	Rio Corumbataí Novo Batovi Rio Claro	171,40	125,80	0,00	52,60	123,10	42,7%
602	Rio Corumbataí Captação SEMAE Piracicaba	255,50	88,25	0,00	39,25	111,98	35,1%
84	Rio Piracicaba Artemis Piracicaba	207,40	17,80	0,00	19,20	113,22	17,0%
603	Rio Capivari Reforma Agrária Campinas	177,25	249,50	0,00	80,75	141,75	57,3%
609	Rio Capivari Sabesp Monte Mor	226,00	290,75	0,00	34,50	121,41	28,5%
502	Rio Jundiá Itaici Indaiatuba	179,80	148,20	0,00	46,80	150,47	31,1%
604	Rio Jundiá Salto	249,00	186,00	0,00	84,50	144,28	58,6%

As informações apresentadas nesta tabela foram obtidas de uma fonte de dados bruto
¹ Postos com série histórica menor que 5 anos

Fonte: SAISP



SALA DE SITUAÇÃO PCJ



DADOS FLUVIOMÉTRICOS

Localização dos Postos da Rede Telemétrica da SP ÁGUAS/SAISP nas Bacias PCJ



Legenda

- Postos Telemétricos SP ÁGUAS/SAISP
- ~ Hidrografia
- Limite das Bacias PCJ



0 10 20 30 km



SALA DE SITUAÇÃO PCJ



REDE TELEMÉTRICA SP ÁGUAS						
Nomenclatura no mapa	Posto de medição	Código Posto	Cotas de Alerta			
			Atenção	Alerta	Emergência	Extravasamento
593	Rio Cachoeira Montante / Piracaia	3E-122T	3,500	5,299	7,099	8,900
53	Rio Cachoeira Captação Piracaia / Piracaia	3E-116T	1,810	2,209	2,609	3,009
80	Rio Atibainha - Mascate / Nazaré Paulista	3E-089T	1,800	2,200	2,509	2,799
54	Rio Atibaia em Atibaia / Atibaia	3E-063T	2,399	2,610	2,799	3,010
55	Rio Atibaia no Bairro da Ponte / Itatiba	3D-006T	5,099	5,510	5,910	6,310
56	Rio Atibaia Captação Valinhos / Valinhos	3D-007T	3,399	3,710	3,899	4,309
59	Rio Atibaia em Desembargador Furtado / Campinas	3D-003T	2,110	2,399	2,710	3,010
57	Rio Atibaia Acima de Paulínia / Paulínia	4D-009RT	2,799	3,110	3,399	3,710
52	Rio Jaguari em Guaripocaba / Bragança Paulista	3D-015T	3,810	4,210	4,610	5,010
138	Rio Jaguari em Buenópolis / Morungaba	3D-009T	2,610	2,910	3,210	3,510
49	Rio Jaguari em Jaguariúna / Jaguariúna	3D-008T	2,210	2,510	2,810	3,110
50	Rio Camanducaia em Dal Bo/ Jaguariúna	3D-001T	3,110	3,610	4,110	4,610
48	Rio Jaguari em Usina Ester / Cosmópolis	4D-001T	9,000	10,000	11,000	12,000
122	Ribeirão Quilombo em Americana / Americana	-	-	-	-	5,349
599	Rio Piracicaba em Salta Bárbara D'Oeste / Santa Bárbara D'Oeste	-	493,610	494,399	495,199	496,010
46	Rio Piracicaba em Piracicaba / Piracicaba	4D-015T	3,200	3,700	4,200	4,700
601	Rio Corumbataí em Rio Claro / Rio Claro	-	558,299	558,600	558,899	559,250
630	Rio Corumbataí - Novo Batovi / Rio Claro	4D-042T	534,510	535,010	535,510	536,010
602	Rio Corumbataí- Captação SEMAE Piracicaba / Piracicaba	-	3,399	4,099	4,799	5,500
84	Rio Piracicaba em Artemis / Piracicaba	4D-007T	3,010	3,510	4,010	4,510
603	Rio Capivari - Reforma Agrária / Campinas	4E-027T	2,809	3,210	3,610	4,010
609	Rio Capivari Sabesp Monte Mor / Monte Mor	-	529,009	529,509	530,009	530,509
608	Rio Capivari Mirim em Monte Mor / Monte Mor	-	-	-	-	4,000
745	Rio Jundiá em Campo Limpo Paulista / Campo Limpo Paulista	-	2,540	2,939	3,339	3,740
502	Rio Jundiá - Itaici / Indaiatuba	4E-017T	554,009	554,509	555,009	555,509
604	Rio Jundiá / Salto	-	3,700	4,099	4,500	4,900

Cota com referência ao nível do mar (cota ortométrica)



SALA DE SITUAÇÃO PCJ



REDE TELEMÉTRICA SP ÁGUAS

28/03/2025		Vazão (Q)								Nível (Flu)			
Nomeclatura no mapa	Posto de medição local	Código do Posto	Vazão Média do Mês Atual	Vazão do rio 28/03/2025 07 h	Nível do rio 28/03/2025 07 h	Vazão Média Histórica de Março	Vazão 7h/Vazão média	Vazão 28/03/2024 07h	Relação Q (28/03/25) 7h / Q (28/03/24) 7h	Nível Médio Histórico de Março	Nível 7h/ Nível médio	Nível 28/03/2024 07h	Relação Flu (28/03/25) 7h / Flu (28/03/24) 7h
			(m³/s)	(m³/s)	(m)	(m³/s)	%	(m³/s)	%	(m)	%	(m)	%
593	Rio Cachoeira Piracaia	3E-122T	3,85	3,84	0,76	6,99	45,11 % Abaixo	6,34	39,51 % Abaixo	1,04	26,73 % Abaixo	1,04	26,94 % Abaixo
53	Rio Cachoeira Captação Piracaia	3E-116T	*	*	1,64	1,12	*	*	*	1,45	12,97 % Acima	1,38	18,61 % Acima
80	Rio Atibaia Mascate Nazaré Paulista	3E-089T	2,92	1,72	1,84	1,86	7,74 % Abaixo	2,02	15,13 % Abaixo	1,33	38,5 % Acima	1,76	4,54 % Acima
54	Rio Atibaia Atibaia	3E-063T	8,31	7,86	2,08	10,41	24,51 % Abaixo	7,39	6,3 % Acima	2,15	3,49 % Abaixo	2,02	2,62 % Acima
55	Rio Atibaia Bairro da Ponte Itatiba	3D-006T	12,36	13,15	4,51	30,80	57,31 % Abaixo	12,87	2,14 % Acima	4,80	6,06 % Abaixo	4,49	0,38 % Acima
56	Rio Atibaia Captação Valinhos	3D-007T	13,90	15,32	1,08	28,71	46,65 % Abaixo	14,35	6,73 % Acima	1,44	25 % Abaixo	1,05	3,25 % Acima
59	Rio Atibaia Desemb. Furtado Campinas	3D-003T	13,75	14,64	0,81	38,15	61,62 % Abaixo	16,63	11,97 % Abaixo	1,18	31,27 % Abaixo	0,86	5,92 % Abaixo
57	Rio Atibaia Acima de Paulínia	4D-009RT	16,53	15,66	2,08	47,42	66,97 % Abaixo	15,88	1,38 % Abaixo	2,11	1,23 % Abaixo	2,09	0,29 % Abaixo
52	Rio Jaguari Guaripocaba Bragança Paul.	3D-015T	1,43	1,51	0,96	10,70	85,93 % Abaixo	2,20	31,44 % Abaixo	1,27	24,41 % Abaixo	1,09	12,17 % Abaixo
138	Rio Jaguari Buenópolis Morungaba	3D-009T	7,48	7,76	1,44	24,77	68,67 % Abaixo	9,57	18,91 % Abaixo	1,38	4,2 % Acima	1,54	6,38 % Abaixo
49	Rio Jaguari Jaguariúna	3D-008T	7,65	7,13	1,34	21,70	67,14 % Abaixo	11,17	36,15 % Abaixo	1,34	0,3 % Acima	1,51	10,93 % Abaixo
50	Rio Camanducaia Dal Bo Jaguariúna	3D-001T	8,66	6,84	0,47	22,05	68,99 % Abaixo	13,86	50,68 % Abaixo	1,10	57,27 % Abaixo	0,90	47,6 % Abaixo
48	Rio Jaguari Usina Ester Cosmópolis	4D-001T	19,69	20,15	1,01	70,80	71,54 % Abaixo	24,31	17,12 % Abaixo	2,09	51,91 % Abaixo	1,14	11,84 % Abaixo
122	Rib. Quilombo Americana	-	*	*	*	*	*	*	*	*	*	*	*
599	Rio Piracicaba Santa Bárbara D'Oeste	-	52,02	48,55	491,60	110,98	56,25 % Abaixo	61,20	20,67 % Abaixo	492,38	0,16 % Abaixo	491,73	0,03 % Abaixo
46	Rio Piracicaba Piracicaba	4D-015T	56,15	52,48	1,45	156,45	66,45 % Abaixo	67,70	22,48 % Abaixo	2,31	37,45 % Abaixo	1,60	9,8 % Abaixo
601	Rio Corumbataí Rio Claro	-	2,55	2,35	557,58	6,19	62,04 % Abaixo	6,99	66,39 % Abaixo	558,15	0,1 % Abaixo	558,31	0,13 % Abaixo
630	Rio Corumbataí Novo Batovi Rio Claro	4D-042T	3,60	3,33	532,31	9,83	66,12 % Abaixo	23,33	85,73 % Abaixo	532,68	0,07 % Abaixo	533,77	0,27 % Abaixo
602	Rio Corumbataí Captação SEMAE Piracicaba	-	10,38	8,58	0,98	30,00	71,39 % Abaixo	55,41	84,51 % Abaixo	1,49	33,96 % Abaixo	2,01	51,02 % Abaixo
84	Rio Piracicaba Artemis Piracicaba	4D-007T	70,78	65,29	0,97	211,02	69,06 % Abaixo	129,18	49,46 % Abaixo	2,29	57,6 % Abaixo	1,59	39,01 % Abaixo
603	Rio Capivari Reforma Agrária Campinas	-	2,17	1,67	1,68	4,04	58,79 % Abaixo	1,28	29,98 % Acima	2,02	17,08 % Abaixo	1,61	3,97 % Acima
609	Rio Capivari Sabesp Monte Mor	-	9,59	6,07	527,21	14,49	58,13 % Abaixo	5,46	11,06 % Acima	527,78	0,11 % Abaixo	*	*
745	Rio Jundiá Campo Limpo Paulista	-	0,80	0,69	1,31	2,00	65,35 % Abaixo	1,21	42,77 % Abaixo	1,52	14,14 % Abaixo	1,42	7,77 % Abaixo
502	Rio Jundiá Itaicí Indaiatuba	4E-017	7,19	5,65	553,60	12,85	56 % Abaixo	6,56	13,75 % Abaixo	553,94	0,06 % Abaixo	554,27	0,12 % Abaixo
604	Rio Jundiá Salto	-	10,56	8,22	1,07	17,53	53,11 % Abaixo	8,38	1,91 % Abaixo	1,61	33,54 % Abaixo	1,08	0,56 % Abaixo
608	Rio Capivari Mirim Monte Mor	-	1,00	0,71	0,89	1,73	59,13 % Abaixo	0,34	107,33 % Acima	1,09	17,98 % Abaixo	*	*

OBS1: Tendo em vista que os postos 745 e 608 são recentes, as médias históricas não estão disponíveis.

OBS2: Os postos 607, 599, 601, 630, 609 e 502 possuem cota com referência ao nível do mar (cota ortométrica).

Legenda:

Normal

Atenção

Alerta

Emergência

Extravasamento

Fonte: SAISP

