

29/03/2025

Boletim Diário da Sala de Situação PCJ



Dados Pluviométricos das Bacias PCJ

Chuva Acumulada de Radar em 24 horas nas Bacias PCJ : 29-03-2025 07:00 Local

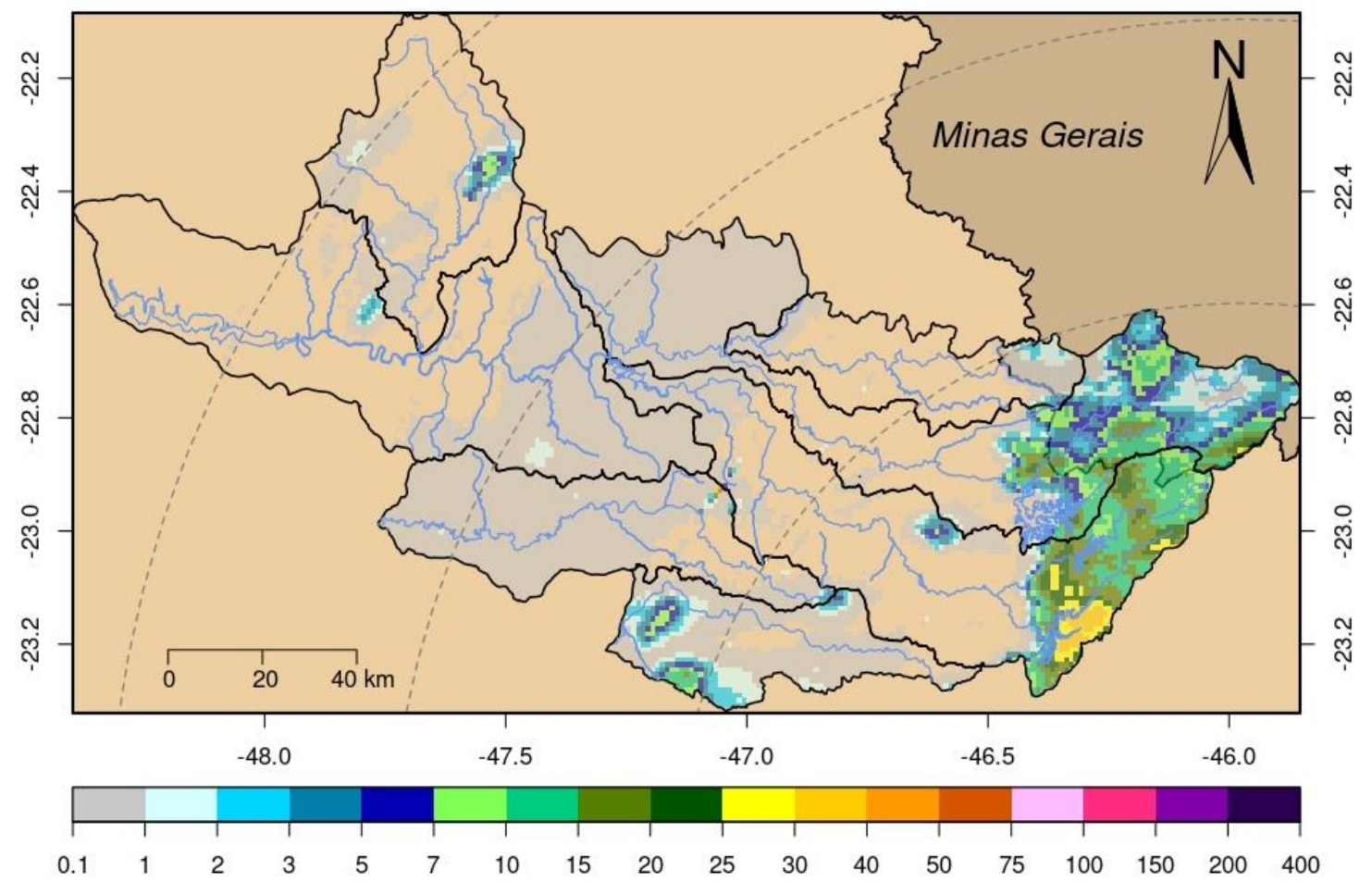



SALA DE SITUAÇÃO PCJ



Rede telemétrica do SAISP							
Nomenclatura no mapa	Postos	2025		Chuva acumulada das 7h de 28/03/2025 às 7h de 29/03/2025 (mm)	Chuva acumulada em Março (até 29/03/2025 7h00min) (mm)	Chuva média mensal de Março (mm)	Quantidade de chuva em relação à média (%)
		Janeiro	Fevereiro				
53	Rio Cachoeira Captação Piracaia	183,20	208,60	19,80	81,40	110,32	73,8%
80	Rio Atibainha Mascate Nazaré Paulista	176,00	144,50	1,50	42,00	120,57	34,8%
54	Rio Atibaia Atibaia	109,60	158,60	0,00	52,60	128,21	41,0%
55	Rio Atibaia Bairro da Ponte Itatiba	152,75	114,50	0,00	52,00	138,34	37,6%
56	Rio Atibaia Captação Valinhos	147,60	176,60	0,00	84,00	134,89	62,3%
59	Rio Atibaia Desemb. Furtado Campinas	178,00	135,75	0,00	116,25	91,64	126,9%
57	Rio Atibaia Acima de Paulínia	*	99,00	0,00	39,50	120,10	32,9%
52	Rio Jaguarí Guaripocaba Bragança Paul.	192,40	108,60	7,80	61,80	108,94	56,7%
138	Rio Jaguarí Buenópolis Morungaba	129,00	95,75	0,00	83,00	139,26	59,6%
49	Rio Jaguarí Jaguariúna	195,60	111,20	0,00	56,20	130,10	43,2%
50	Rio Camanducaia Dal Bo Jaguariúna	164,80	84,60	0,00	58,60	92,20	63,6%
48	Rio Jaguarí Usina Ester Cosmópolis	133,25	114,00	0,00	53,00	120,13	44,1%
863	Rio Jaguarí Captação Limeira Limeira	211,20	107,00	0,00	23,20	75,69	30,7%
713	Rio Piracicaba Aimaratá Americana	228,40	106,00	0,00	18,20	110,20	16,5%
122	Rib. Quilombo Americana	255,40	151,00	0,00	54,20	*	*
599	Rio Piracicaba Santa Bárbara D'Oeste	279,25	98,75	0,00	55,25	111,22	49,8%
46	Rio Piracicaba Piracicaba	157,00	94,75	0,00	50,00	125,53	39,8%
601	Rio Corumbataí Rio Claro	312,75	141,25	0,00	95,00	164,84	57,6%
630	Rio Corumbataí Novo Batovi Rio Claro	171,40	125,80	0,00	52,60	123,10	42,7%
602	Rio Corumbataí Captação SEMAE Piracicaba	255,50	88,25	0,00	39,25	111,98	35,1%
84	Rio Piracicaba Artemis Piracicaba	207,40	17,80	0,00	19,20	113,22	17,0%
603	Rio Capivari Reforma Agrária Campinas	177,25	249,50	0,00	80,75	141,75	57,3%
609	Rio Capivari Sabesp Monte Mor	226,00	290,75	0,00	34,50	121,41	28,5%
502	Rio Jundiá Itaici Indaiatuba	179,80	148,20	0,00	46,80	150,47	31,1%
604	Rio Jundiá Salto	249,00	186,00	0,00	84,50	144,28	58,6%

As informações apresentadas nesta tabela foram obtidas de uma fonte de dados bruto
 * Postos com série histórica menor que 5 anos

Fonte: SAISP



SALA DE SITUAÇÃO PCJ



DADOS FLUVIOMÉTRICOS

Localização dos Postos da Rede Telemétrica da SP ÁGUAS/SAISP nas Bacias PCJ



Legenda

- Postos Telemétricos SP ÁGUAS/SAISP
- ~ Hidrografia
- Limite das Bacias PCJ



0 10 20 30 km



SALA DE SITUAÇÃO PCJ



REDE TELEMÉTRICA SP ÁGUAS						
Nomenclatura no mapa	Posto de medição	Código Posto	Cotas de Alerta			
			Atenção	Alerta	Emergência	Extravasamento
593	Rio Cachoeira Montante / Piracaia	3E-122T	3,500	5,299	7,099	8,900
53	Rio Cachoeira Captação Piracaia / Piracaia	3E-116T	1,810	2,209	2,609	3,009
80	Rio Atibaína - Mascate / Nazaré Paulista	3E-089T	1,800	2,200	2,509	2,799
54	Rio Atibaia em Atibaia / Atibaia	3E-063T	2,399	2,610	2,799	3,010
55	Rio Atibaia no Bairro da Ponte / Itatiba	3D-006T	5,099	5,510	5,910	6,310
56	Rio Atibaia Captação Valinhos / Valinhos	3D-007T	3,399	3,710	3,899	4,309
59	Rio Atibaia em Desembargador Furtado / Campinas	3D-003T	2,110	2,399	2,710	3,010
57	Rio Atibaia Acima de Paulínia / Paulínia	4D-009RT	2,799	3,110	3,399	3,710
52	Rio Jaguari em Guaripocaba / Bragança Paulista	3D-015T	3,810	4,210	4,610	5,010
138	Rio Jaguari em Buenópolis / Morungaba	3D-009T	2,610	2,910	3,210	3,510
49	Rio Jaguari em Jaguariúna / Jaguariúna	3D-008T	2,210	2,510	2,810	3,110
50	Rio Camanducaia em Dal Bo / Jaguariúna	3D-001T	3,110	3,610	4,110	4,610
48	Rio Jaguari em Usina Ester / Cosmópolis	4D-001T	9,000	10,000	11,000	12,000
122	Ribeirão Quilombo em Americana / Americana	-	-	-	-	5,349
599	Rio Piracicaba em Salta Bárbara D'Oeste / Santa Bárbara D'Oeste	-	493,610	494,399	495,199	496,010
46	Rio Piracicaba em Piracicaba / Piracicaba	4D-015T	3,200	3,700	4,200	4,700
601	Rio Corumbataí em Rio Claro / Rio Claro	-	558,299	558,600	558,899	559,250
630	Rio Corumbataí - Novo Batovi / Rio Claro	4D-042T	534,510	535,010	535,510	536,010
602	Rio Corumbataí- Captação SEMAE Piracicaba / Piracicaba	-	3,399	4,099	4,799	5,500
84	Rio Piracicaba em Artemis / Piracicaba	4D-007T	3,010	3,510	4,010	4,510
603	Rio Capivari - Reforma Agrária / Campinas	4E-027T	2,809	3,210	3,610	4,010
609	Rio Capivari Sabesp Monte Mor / Monte Mor	-	529,009	529,509	530,009	530,509
608	Rio Capivari Mirim em Monte Mor / Monte Mor	-	-	-	-	4,000
745	Rio Jundiá em Campo Limpo Paulista / Campo Limpo Paulista	-	2,540	2,939	3,339	3,740
502	Rio Jundiá - Itaici / Indaiatuba	4E-017T	554,009	554,509	555,009	555,509
604	Rio Jundiá / Salto	-	3,700	4,099	4,500	4,900

Cota com referência ao nível do mar (cota ortométrica)



SALA DE SITUAÇÃO PCJ



REDE TELEMÉTRICA SP ÁGUAS

		29/03/2025				Vazão (Q)				Nível (Flu)			
Nomeclatura no mapa	Posto de medição local	Código do Posto	Vazão Média do Mês Atual	Vazão do rio 29/03/2025 07 h	Nível do rio 29/03/2025 07 h	Vazão Média Histórica de Março	Vazão 7h/Vazão média	Vazão 29/03/2024 07h	Relação Q (29/03/25) 7h / Q (29/03/24) 7h	Nível Médio Histórico de Março	Nível 7h/ Nível médio	Nível 29/03/2024 07h	Relação Flu (29/03/25) 7h / Flu (29/03/24) 7h
			(m³/s)	(m³/s)	(m)	(m³/s)	%	(m³/s)	%	(m)	%	(m)	%
593	Rio Cachoeira Piracaia	3E-122T	3,86	5,27	0,90	6,99	24,68 % Abaixo	13,63	61,37 % Abaixo	1,04	13,65 % Abaixo	1,59	43,49 % Abaixo
53	Rio Cachoeira Captação Piracaia	3E-116T	*	*	1,90	1,12	*	*	*	1,45	31,17 % Acima	1,39	37,03 % Acima
80	Rio Atibaína Mascate Nazaré Paulista	3E-089T	2,89	2,61	2,20	1,86	40,22 % Acima	2,71	3,62 % Abaixo	1,33	65,04 % Acima	1,94	13,2 % Acima
54	Rio Atibaia Atibaia	3E-063T	8,26	6,57	1,93	10,41	36,91 % Abaixo	9,41	30,22 % Abaixo	2,15	10,37 % Abaixo	2,25	14,28 % Abaixo
55	Rio Atibaia Bairro da Ponte Itatiba	3D-006T	12,35	11,06	4,38	30,80	64,09 % Abaixo	17,33	36,19 % Abaixo	4,80	8,81 % Abaixo	4,75	7,87 % Abaixo
56	Rio Atibaia Captação Valinhos	3D-007T	13,91	13,04	1,00	28,71	54,58 % Abaixo	17,97	27,43 % Abaixo	1,44	30,63 % Abaixo	1,17	14,69 % Abaixo
59	Rio Atibaia Desemb. Furtado Campinas	3D-003T	13,75	12,64	0,76	38,15	66,86 % Abaixo	20,97	39,69 % Abaixo	1,18	35,76 % Abaixo	0,97	21,69 % Abaixo
57	Rio Atibaia Acima de Paulínia	4D-009RT	16,50	15,23	2,07	47,42	67,88 % Abaixo	26,91	43,4 % Abaixo	2,11	1,8 % Abaixo	2,28	9,28 % Abaixo
52	Rio Jaguari Guaripocaba Bragança Paul.	3D-015T	1,44	2,46	1,14	10,70	76,97 % Abaixo	4,33	43,09 % Abaixo	1,27	10,55 % Abaixo	1,40	18,57 % Abaixo
138	Rio Jaguari Buenópolis Morungaba	3D-009T	7,48	6,85	1,39	24,77	72,37 % Abaixo	16,35	58,13 % Abaixo	1,38	0,51 % Acima	1,88	26,18 % Abaixo
49	Rio Jaguari Jaguariúna	3D-008T	7,63	6,89	1,33	21,70	68,26 % Abaixo	11,98	42,49 % Abaixo	1,34	0,67 % Abaixo	1,55	13,91 % Abaixo
50	Rio Camanducaia Dal Bo Jaguariúna	3D-001T	8,61	7,03	0,48	22,05	68,1 % Abaixo	19,35	63,66 % Abaixo	1,10	56 % Abaixo	1,17	58,49 % Abaixo
48	Rio Jaguari Usina Ester Cosmópolis	4D-001T	19,68	18,82	0,96	70,80	73,42 % Abaixo	31,76	40,75 % Abaixo	2,09	54,07 % Abaixo	1,36	29,62 % Abaixo
122	Rib. Quilombo Americana	-	*	*	*	*	*	*	*	*	*	*	*
599	Rio Piracicaba Santa Bárbara D'Oeste	-	51,84	44,58	491,55	110,98	59,83 % Abaixo	92,04	51,57 % Abaixo	492,38	0,17 % Abaixo	492,14	0,12 % Abaixo
46	Rio Piracicaba Piracicaba	4D-015T	55,96	48,73	1,40	156,45	68,86 % Abaixo	115,25	57,72 % Abaixo	2,31	39,26 % Abaixo	2,03	30,95 % Abaixo
601	Rio Corumbataí Rio Claro	-	2,55	2,34	557,58	6,19	62,18 % Abaixo	8,09	71,05 % Abaixo	558,15	0,1 % Abaixo	558,44	0,15 % Abaixo
630	Rio Corumbataí Novo Batovi Rio Claro	4D-042T	3,59	3,39	532,32	9,83	65,53 % Abaixo	16,21	79,1 % Abaixo	532,68	0,07 % Abaixo	533,33	0,19 % Abaixo
602	Rio Corumbataí Captação SEMAE Piracicaba	-	10,30	8,29	0,97	30,00	72,35 % Abaixo	41,38	79,96 % Abaixo	1,49	34,63 % Abaixo	1,76	44,75 % Abaixo
84	Rio Piracicaba Artemis Piracicaba	4D-007T	70,51	60,88	0,92	211,02	71,15 % Abaixo	155,27	60,79 % Abaixo	2,29	59,69 % Abaixo	1,82	49,37 % Abaixo
603	Rio Capivari Reforma Agrária Campinas	-	2,15	1,55	1,65	4,04	61,53 % Abaixo	3,09	49,66 % Abaixo	2,02	18,12 % Abaixo	1,94	14,74 % Abaixo
609	Rio Capivari Sabesp Monte Mor	-	9,45	5,78	527,18	14,49	60,1 % Abaixo	10,30	43,87 % Abaixo	527,78	0,11 % Abaixo	*	*
745	Rio Jundiá Campo Limpo Paulista	-	0,80	0,65	1,30	2,00	67,35 % Abaixo	1,92	65,92 % Abaixo	1,52	14,8 % Abaixo	1,53	15,47 % Abaixo
502	Rio Jundiá Itaipá Indaiatuba	4E-017	7,13	5,52	553,59	12,85	57,08 % Abaixo	10,40	46,95 % Abaixo	553,94	0,06 % Abaixo	554,44	0,15 % Abaixo
604	Rio Jundiá Salto	-	10,48	7,90	1,06	17,53	54,92 % Abaixo	17,82	55,64 % Abaixo	1,61	34,29 % Abaixo	1,36	22,03 % Abaixo
608	Rio Capivari Mirim Monte Mor	-	0,99	0,62	0,85	1,73	63,99 % Abaixo	0,79	20,84 % Abaixo	1,09	21,74 % Abaixo	*	*

OBS1: Tendo em vista que os postos 745 e 608 são recentes, as médias históricas não estão disponíveis.

OBS2: Os postos 607, 599, 601, 630, 609 e 502 possuem cota com referência ao nível do mar (cota ortométrica).

Legenda:

Normal

Atenção

Alerta

Emergência

Extravasamento

Fonte: SAISP