

30/03/2025

Boletim Diário da Sala de Situação PCJ



Dados Pluviométricos das Bacias PCJ

Chuva Acumulada de Radar em 24 horas nas Bacias PCJ : 30-03-2025 07:00 Local

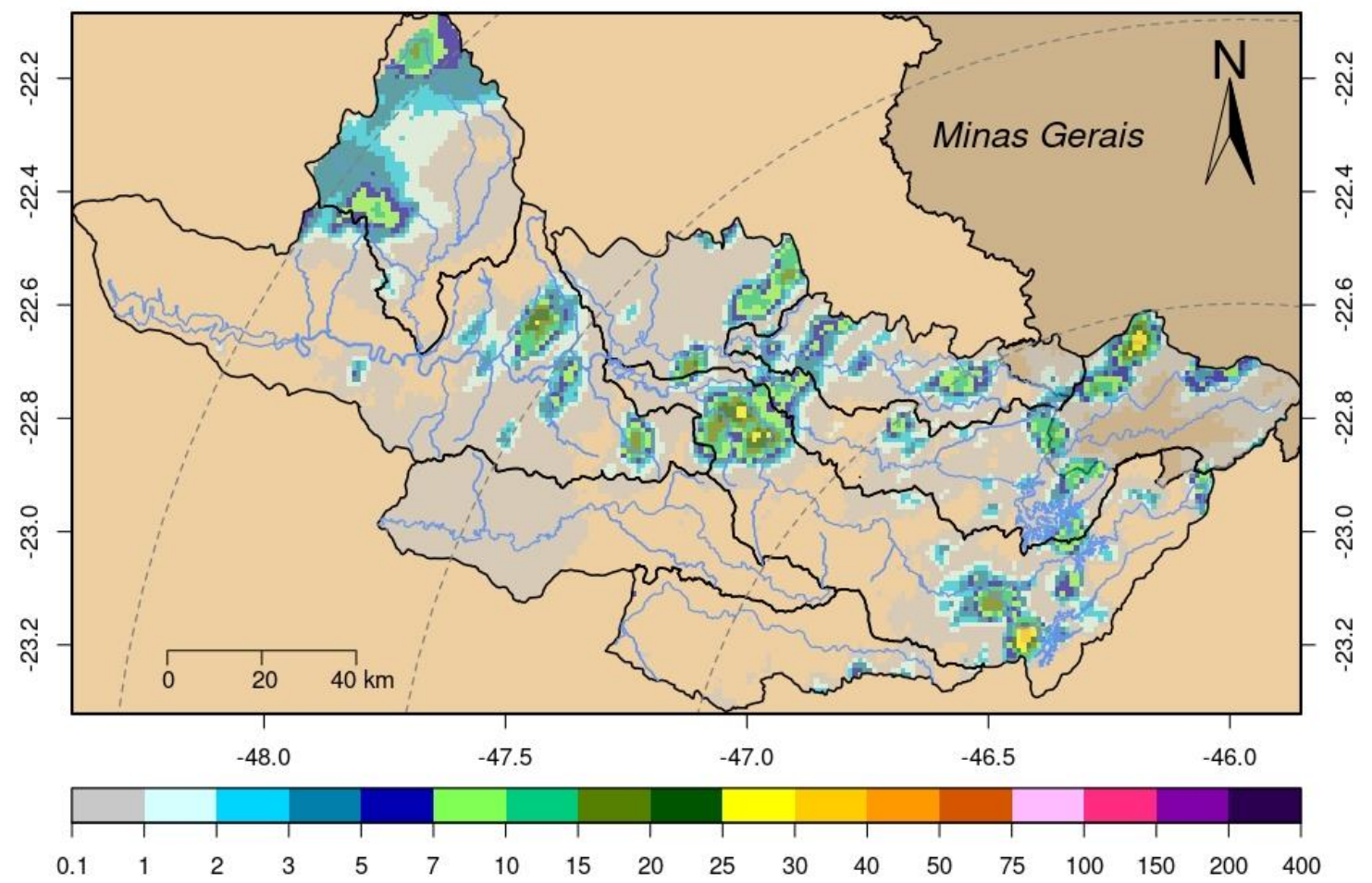



SALA DE SITUAÇÃO PCJ



Rede telemétrica do SAISP							
Nomenclatura no mapa	Postos	2025		Chuva acumulada das 7h de 29/03/2025 às 7h de 30/03/2025 (mm)	Chuva acumulada em Março (até 30/03/2025 7h00min) (mm)	Chuva média mensal de Março (mm)	Quantidade de chuva em relação à média (%)
		Janeiro	Fevereiro				
53	Rio Cachoeira Captação Piracaia	183,20	208,60	0,40	81,80	110,32	74,1%
80	Rio Atibainha Mascate Nazaré Paulista	176,00	144,50	1,75	43,75	120,57	36,3%
54	Rio Atibaia Atibaia	109,60	158,60	1,40	54,00	128,21	42,1%
55	Rio Atibaia Bairro da Ponte Itatiba	152,75	114,50	0,00	52,00	138,34	37,6%
56	Rio Atibaia Captação Valinhos	147,60	176,60	0,00	84,00	134,89	62,3%
59	Rio Atibaia Desemb. Furtado Campinas	178,00	135,75	5,25	121,50	91,64	132,6%
57	Rio Atibaia Acima de Paulínia	*	99,00	0,25	39,75	120,10	33,1%
52	Rio Jaguari Guaripocaba Bragança Paul.	192,40	108,60	0,20	62,00	108,94	56,9%
138	Rio Jaguari Buenópolis Morungaba	129,00	95,75	0,00	83,00	139,26	59,6%
49	Rio Jaguari Jaguariúna	195,60	111,20	0,60	56,80	130,10	43,7%
50	Rio Camanducaia Dal Bo Jaguariúna	164,80	84,60	5,00	63,60	92,20	69,0%
48	Rio Jaguari Usina Ester Cosmópolis	133,25	114,00	0,00	53,00	120,13	44,1%
863	Rio Jaguari Captação Limeira Limeira	211,20	107,00	0,00	23,20	75,69	30,7%
713	Rio Piracicaba Aimaratá Americana	228,40	106,00	0,80	19,00	110,20	17,2%
122	Rib. Quilombo Americana	255,40	151,00	0,00	54,20	*	*
599	Rio Piracicaba Santa Bárbara D'Oeste	279,25	98,75	0,00	55,25	111,22	49,8%
46	Rio Piracicaba Piracicaba	157,00	94,75	0,00	50,00	125,53	39,8%
601	Rio Corumbataí Rio Claro	312,75	141,25	0,00	95,00	164,84	57,6%
630	Rio Corumbataí Novo Batovi Rio Claro	171,40	125,80	0,00	52,60	123,10	42,7%
602	Rio Corumbataí Captação SEMAE Piracicaba	255,50	88,25	0,00	39,25	111,98	35,1%
84	Rio Piracicaba Artemis Piracicaba	207,40	17,80	0,00	19,20	113,22	17,0%
603	Rio Capivari Reforma Agrária Campinas	177,25	249,50	0,00	80,75	141,75	57,3%
609	Rio Capivari Sabesp Monte Mor	226,00	290,75	0,00	34,50	121,41	28,5%
502	Rio Jundiá Itaici Indaiatuba	179,80	148,20	0,00	46,80	150,47	31,1%
604	Rio Jundiá Salto	249,00	186,00	0,00	84,50	144,28	58,6%

As informações apresentadas nesta tabela foram obtidas de uma fonte de dados bruto
¹ Postos com série histórica menor que 5 anos

Fonte: SAISP



SALA DE SITUAÇÃO PCJ



DADOS FLUVIOMÉTRICOS

Localização dos Postos da Rede Telemétrica da SP ÁGUAS/SAISP nas Bacias PCJ



Legenda

- Postos Telemétricos SP ÁGUAS/SAISP
- ~ Hidrografia
- Limite das Bacias PCJ



0 10 20 30 km



SALA DE SITUAÇÃO PCJ



REDE TELEMÉTRICA SP ÁGUAS						
Nomenclatura no mapa	Posto de medição	Código Posto	Cotas de Alerta			
			Atenção	Alerta	Emergência	Extravasamento
593	Rio Cachoeira Montante / Piracaia	3E-122T	3,500	5,299	7,099	8,900
53	Rio Cachoeira Captação Piracaia / Piracaia	3E-116T	1,810	2,209	2,609	3,009
80	Rio Atibaína - Mascate / Nazaré Paulista	3E-089T	1,800	2,200	2,509	2,799
54	Rio Atibaia em Atibaia / Atibaia	3E-063T	2,399	2,610	2,799	3,010
55	Rio Atibaia no Bairro da Ponte / Itatiba	3D-006T	5,099	5,510	5,910	6,310
56	Rio Atibaia Captação Valinhos / Valinhos	3D-007T	3,399	3,710	3,899	4,309
59	Rio Atibaia em Desembargador Furtado / Campinas	3D-003T	2,110	2,399	2,710	3,010
57	Rio Atibaia Acima de Paulínia / Paulínia	4D-009RT	2,799	3,110	3,399	3,710
52	Rio Jaguari em Guaripocaba / Bragança Paulista	3D-015T	3,810	4,210	4,610	5,010
138	Rio Jaguari em Buenópolis / Morungaba	3D-009T	2,610	2,910	3,210	3,510
49	Rio Jaguari em Jaguariúna / Jaguariúna	3D-008T	2,210	2,510	2,810	3,110
50	Rio Camanducaia em Dal Bo / Jaguariúna	3D-001T	3,110	3,610	4,110	4,610
48	Rio Jaguari em Usina Ester / Cosmópolis	4D-001T	9,000	10,000	11,000	12,000
122	Ribeirão Quilombo em Americana / Americana	-	-	-	-	5,349
599	Rio Piracicaba em Salta Bárbara D'Oeste / Santa Bárbara D'Oeste	-	493,610	494,399	495,199	496,010
46	Rio Piracicaba em Piracicaba / Piracicaba	4D-015T	3,200	3,700	4,200	4,700
601	Rio Corumbataí em Rio Claro / Rio Claro	-	558,299	558,600	558,899	559,250
630	Rio Corumbataí - Novo Batovi / Rio Claro	4D-042T	534,510	535,010	535,510	536,010
602	Rio Corumbataí- Captação SEMAE Piracicaba / Piracicaba	-	3,399	4,099	4,799	5,500
84	Rio Piracicaba em Artemis / Piracicaba	4D-007T	3,010	3,510	4,010	4,510
603	Rio Capivari - Reforma Agrária / Campinas	4E-027T	2,809	3,210	3,610	4,010
609	Rio Capivari Sabesp Monte Mor / Monte Mor	-	529,009	529,509	530,009	530,509
608	Rio Capivari Mirim em Monte Mor / Monte Mor	-	-	-	-	4,000
745	Rio Jundiá em Campo Limpo Paulista / Campo Limpo Paulista	-	2,540	2,939	3,339	3,740
502	Rio Jundiá - Itaici / Indaiatuba	4E-017T	554,009	554,509	555,009	555,509
604	Rio Jundiá / Salto	-	3,700	4,099	4,500	4,900

Cota com referência ao nível do mar (cota ortométrica)



SALA DE SITUAÇÃO PCJ



REDE TELEMÉTRICA SP ÁGUAS

30/03/2025						Vazão (Q)				Nível (Flu)			
Nomeclatura no mapa	Posto de medição local	Código do Posto	Vazão Média do Mês Atual	Vazão do rio 30/03/2025 07 h	Nível do rio 30/03/2025 07 h	Vazão Média Histórica de Março	Vazão 7h/Vazão média	Vazão 30/03/2024 07h	Relação Q (30/03/25) 7h / Q (30/03/24) 7h	Nível Médio Histórico de Março	Nível 7h/ Nível médio	Nível 30/03/2024 07h	Relação Flu (30/03/25) 7h / Flu (30/03/24) 7h
			(m³/s)	(m³/s)	(m)	(m³/s)	%	(m³/s)	%	(m)	%	(m)	%
593	Rio Cachoeira Piracaia	3E-122T	3,88	3,79	0,76	6,99	45,82 % Abaixo	9,96	61,97 % Abaixo	1,04	27,21 % Abaixo	1,33	43,08 % Abaixo
53	Rio Cachoeira Captação Piracaia	3E-116T	*	*	1,89	1,12	*	*	*	1,45	30,21 % Acima	1,37	37,61 % Acima
80	Rio Atibaia Mascate Nazaré Paulista	3E-089T	2,89	3,02	2,34	1,86	62,15 % Acima	2,26	33,63 % Acima	1,33	76,17 % Acima	1,83	28,38 % Acima
54	Rio Atibaia Atibaia	3E-063T	8,25	9,10	2,21	10,41	12,63 % Abaixo	9,61	5,4 % Abaixo	2,15	2,93 % Acima	2,27	2,51 % Abaixo
55	Rio Atibaia Bairro da Ponte Itatiba	3D-006T	12,28	9,62	4,28	30,80	68,78 % Abaixo	16,99	43,39 % Abaixo	4,80	10,83 % Abaixo	4,73	9,55 % Abaixo
56	Rio Atibaia Captação Valinhos	3D-007T	13,85	11,48	0,94	28,71	60 % Abaixo	19,34	40,62 % Abaixo	1,44	34,58 % Abaixo	1,22	22,6 % Abaixo
59	Rio Atibaia Desemb. Furtado Campinas	3D-003T	13,68	11,10	0,71	38,15	70,92 % Abaixo	20,17	44,99 % Abaixo	1,18	39,58 % Abaixo	0,95	24,87 % Abaixo
57	Rio Atibaia Acima de Paulínia	4D-009RT	16,45	14,31	2,05	47,42	69,82 % Abaixo	21,38	33,08 % Abaixo	2,11	3,03 % Abaixo	2,19	6,7 % Abaixo
52	Rio Jaguari Guaripocaba Bragança Paul.	3D-015T	1,45	1,67	1,00	10,70	84,4 % Abaixo	2,96	43,65 % Abaixo	1,27	21,65 % Abaixo	1,21	17,84 % Abaixo
138	Rio Jaguari Buenópolis Morungaba	3D-009T	7,45	6,51	1,37	24,77	73,72 % Abaixo	16,25	59,94 % Abaixo	1,38	0,87 % Abaixo	1,87	27 % Abaixo
49	Rio Jaguari Jaguariúna	3D-008T	7,58	5,53	1,25	21,70	74,53 % Abaixo	21,63	74,44 % Abaixo	1,34	6,42 % Abaixo	1,94	35,36 % Abaixo
50	Rio Camanducaia Dal Bo Jaguariúna	3D-001T	8,56	6,98	0,48	22,05	68,35 % Abaixo	17,20	59,43 % Abaixo	1,10	56,36 % Abaixo	1,07	54,93 % Abaixo
48	Rio Jaguari Usina Ester Cosmópolis	4D-001T	19,64	17,98	0,93	70,80	74,61 % Abaixo	35,08	48,75 % Abaixo	2,09	55,45 % Abaixo	1,46	36,15 % Abaixo
122	Rib. Quilombo Americana	-	*	*	*	*	*	*	*	*	*	*	*
599	Rio Piracicaba Santa Bárbara D'Oeste	-	51,60	44,28	491,55	110,98	60,1 % Abaixo	73,80	39,99 % Abaixo	492,38	0,17 % Abaixo	491,90	0,07 % Abaixo
46	Rio Piracicaba Piracicaba	4D-015T	55,67	48,90	1,41	156,45	68,74 % Abaixo	89,89	45,6 % Abaixo	2,31	39,18 % Abaixo	1,81	22,46 % Abaixo
601	Rio Corumbataí Rio Claro	-	2,55	2,90	557,69	6,19	53,18 % Abaixo	6,15	52,91 % Abaixo	558,15	0,08 % Abaixo	558,20	0,09 % Abaixo
630	Rio Corumbataí Novo Batovi Rio Claro	4D-042T	3,57	3,13	532,29	9,83	68,16 % Abaixo	11,42	72,59 % Abaixo	532,68	0,07 % Abaixo	533,00	0,13 % Abaixo
602	Rio Corumbataí Captação SEMAE Piracicaba	-	10,23	8,18	0,97	30,00	72,74 % Abaixo	28,73	71,53 % Abaixo	1,49	34,9 % Abaixo	1,51	35,8 % Abaixo
84	Rio Piracicaba Artemis Piracicaba	4D-007T	70,12	58,71	0,90	211,02	72,18 % Abaixo	116,92	49,79 % Abaixo	2,29	60,74 % Abaixo	1,48	39,3 % Abaixo
603	Rio Capivari Reforma Agrária Campinas	-	2,13	1,50	1,64	4,04	62,82 % Abaixo	1,75	14,17 % Abaixo	2,02	18,61 % Abaixo	1,70	3,35 % Abaixo
609	Rio Capivari Sabesp Monte Mor	-	9,31	5,61	527,17	14,49	61,3 % Abaixo	7,76	27,76 % Abaixo	527,78	0,12 % Abaixo	*	*
745	Rio Jundiá Campo Limpo Paulista	-	0,79	0,63	1,29	2,00	68,3 % Abaixo	1,31	51,57 % Abaixo	1,52	15,13 % Abaixo	1,43	9,98 % Abaixo
502	Rio Jundiá Itaicí Indaiatuba	4E-017	7,07	5,36	553,59	12,85	58,31 % Abaixo	7,37	27,26 % Abaixo	553,94	0,06 % Abaixo	554,31	0,13 % Abaixo
604	Rio Jundiá Salto	-	10,39	7,27	1,03	17,53	58,55 % Abaixo	10,38	29,98 % Abaixo	1,61	35,84 % Abaixo	1,15	9,86 % Abaixo
608	Rio Capivari Mirim Monte Mor	-	0,98	0,58	0,83	1,73	66,71 % Abaixo	0,62	6,95 % Abaixo	1,09	23,94 % Abaixo	*	*

OBS1: Tendo em vista que os postos 745 e 608 são recentes, as médias históricas não estão disponíveis.

OBS2: Os postos 607, 599, 601, 630, 609 e 502 possuem cota com referência ao nível do mar (cota ortométrica).

Legenda:

Normal

Atenção

Alerta

Emergência

Extravasamento

Fonte: SAISP