



BOLETIM DIÁRIO

Sala de Situação PCJ

25/11/2025



Meio Ambiente, Infraestrutura e Logística

Secretaria de



SÃO PAULO
GOVERNO DO ESTADO

Localização dos Postos da Rede Telemétrica da SP-ÁGUAS/SAISP nas Bacias PCJ

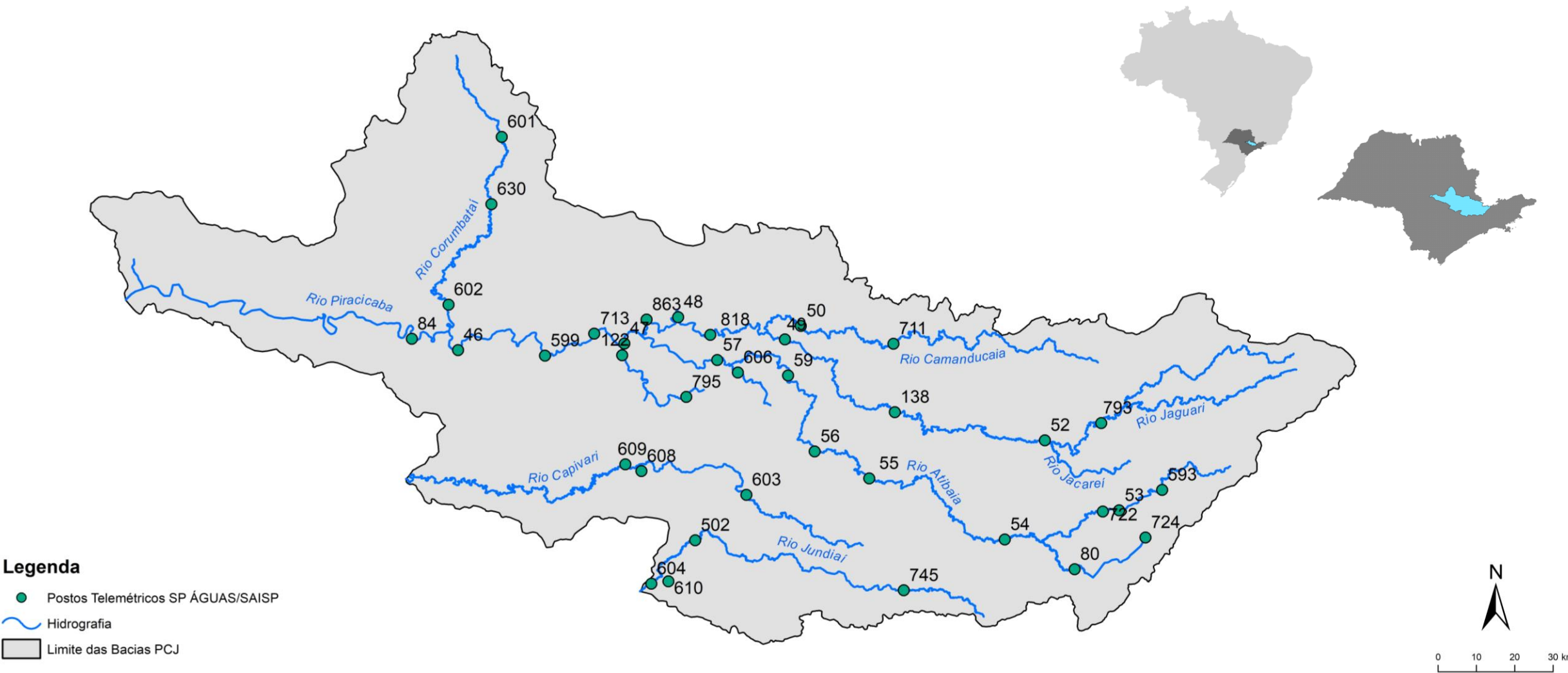

Chuva Acumulada de Radar em 24 horas nas Bacias PCJ : 25-11-2025 07:00 Local

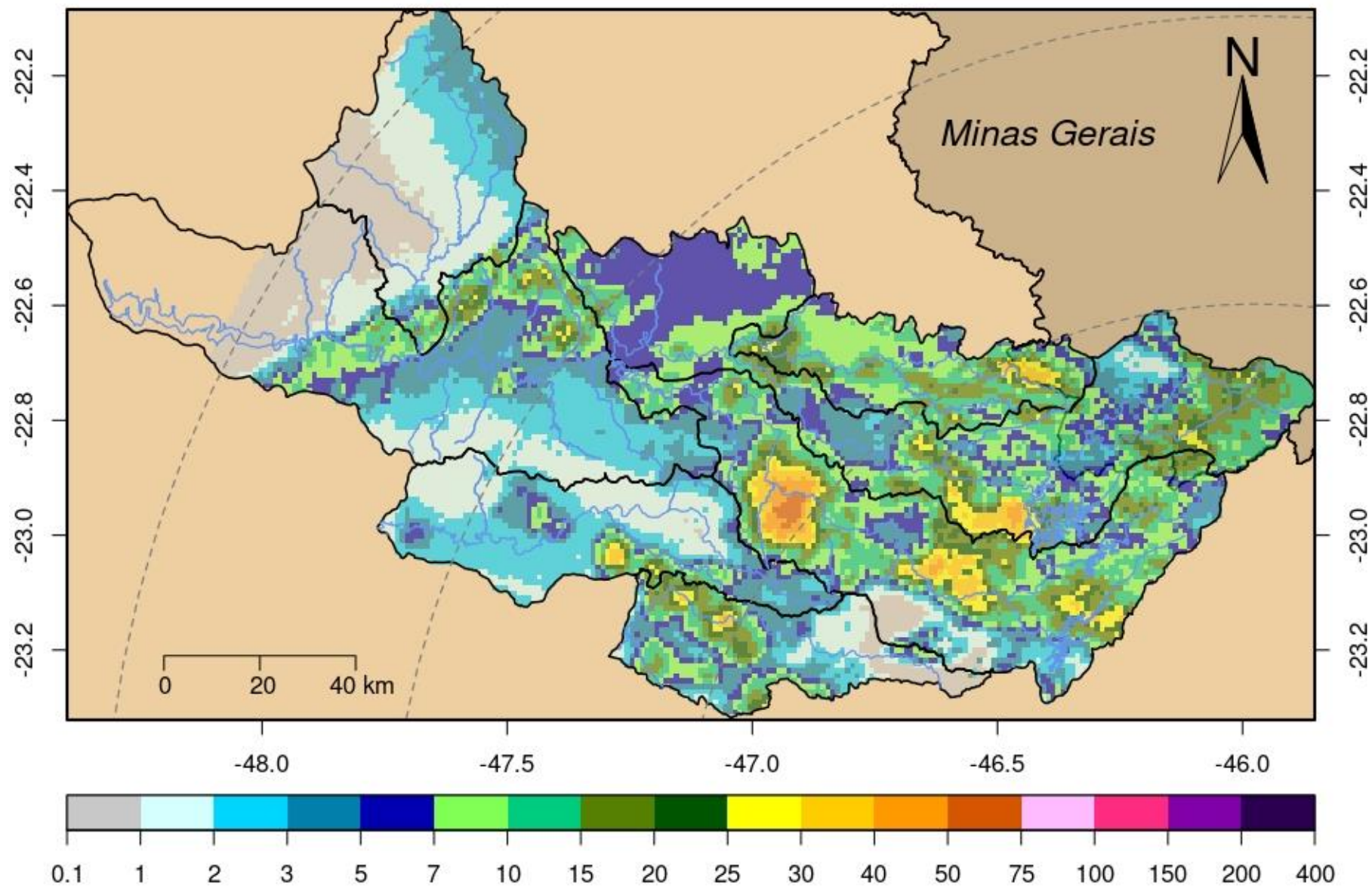

DADOS PLUVIOMÉTRICOS															
Nomenclatura no mapa	Postos	2025										Chuva acumulada das 7h de 24/11/2025 às 7h de 25/11/2025 (mm)	Chuva acumulada em Novembro (até 25/11/2025 7h00min) (mm)	Chuva média mensal de Novembro (mm)	Quantidade de chuva em relação à média (%)
		Janeiro	Fevereiro	Março	Abril	Maiο	Junho	Julho	Agosto	Setembro	Outubro				
53	Rio Cachoeira Captação Piracaba	183,20	208,60	93,00	146,20	28,40	**	24,60	4,40	37,60	94,40	5,00	95,20	154,93	61,4%
80	Rio Atibainha Mascate Nazaré Paulista	176,00	144,50	48,75	85,50	45,00	48,50	14,75	3,00	47,25	65,75	10,50	87,25	136,74	63,8%
54	Rio Atibaia Atibaia	109,60	158,60	56,20	154,00	40,60	**	21,80	1,40	72,00	79,80	47,80	151,80	142,80	106,3%
55	Rio Atibaia Bairro da Ponte Itatiba	152,75	114,50	53,25	114,50	15,50	31,50	21,75	5,25	67,50	90,50	17,00	127,75	116,36	109,8%
56	Rio Atibaia Captação Valinhos	147,60	176,60	84,00	95,80	15,80	41,00	27,00	4,20	84,40	99,20	38,00	137,60	156,17	88,1%
59	Rio Atibaia Desemb. Furtado Campinas	178,00	135,75	122,00	166,50	4,00	13,50	17,25	0,25	52,75	137,00	2,00	132,75	146,33	90,7%
57	Rio Atibaia Acima de Paulínia	**	99,00	58,75	89,25	6,25	20,00	0,00	3,25	42,75	155,00	3,50	122,75	110,88	*
52	Rio Jaguari Guaripocaba Bragança Paul.	192,40	108,60	78,80	122,40	22,40	28,60	25,00	3,60	35,00	91,20	6,80	95,20	135,84	70,1%
138	Rio Jaguari Buenópolis Morungaba	129,00	95,75	83,75	169,50	13,00	23,25	26,25	2,25	56,25	113,00	0,50	99,25	148,89	66,7%
49	Rio Jaguari Jaguariúna	195,60	111,20	56,80	109,80	11,40	17,40	12,20	1,60	50,60	203,60	12,40	162,40	120,65	134,6%
50	Rio Camanducaia Dal Bo Jaguariúna	164,80	84,60	63,60	89,40	10,60	26,80	9,20	1,20	34,20	75,60	1,60	138,60	144,14	96,2%
48	Rio Jaguari Usina Ester Cosmópolis	133,25	114,00	53,00	60,50	12,00	19,50	9,50	3,75	30,75	81,50	5,25	64,50	152,03	42,4%
863	Rio Jaguari Captação Limeira Limeira	211,20	107,00	23,20	90,00	4,80	0,40	0,80	1,40	25,00	67,60	4,20	112,20	***	*
713	Rio Piracicaba Aimaratá Americana	228,40	106,00	19,20	58,40	9,40	26,40	9,60	0,80	43,80	57,40	2,20	135,60	154,14	88,0%
122	Rib. Quilombo Americana	255,40	151,00	66,40	80,60	12,60	31,20	16,80	3,60	50,60	105,40	0,20	139,00	***	*
599	Rio Piracicaba Santa Bárbara D'Oeste	279,25	98,75	56,50	69,50	14,00	45,25	17,75	0,25	28,25	78,75	16,00	129,75	176,84	73,7%
46	Rio Piracicaba Piracicaba	157,00	94,75	60,50	47,50	0,50	41,25	8,00	1,00	15,00	*	2,25	108,50	139,00	78,1%
601	Rio Corumbataí Rio Claro	312,75	141,25	95,00	51,75	9,00	42,75	11,00	6,25	37,75	133,25	2,00	182,00	172,80	105,3%
630	Rio Corumbataí Novo Batovi Rio Claro	171,40	125,80	52,60	58,80	10,20	41,60	6,00	4,40	18,60	77,20	1,20	125,60	156,14	80,5%
602	Rio Corumbataí Captação SEMAE Piracicaba	255,50	88,25	39,25	56,00	11,25	55,50	11,50	1,25	16,00	151,50	17,00	123,75	172,37	71,8%
84	Rio Piracicaba Artemis Piracicaba	207,40	17,80	48,80	61,80	31,80	58,40	17,00	3,60	12,20	113,20	4,00	124,80	142,05	87,9%
603	Rio Capivari Reforma Agrária Campinas	177,25	249,50	80,75	55,75	19,75	54,25	21,50	4,25	49,75	93,50	0,00	90,50	151,62	59,9%
609	Rio Capivari Sabesp Monte Mor	226,00	290,75	34,50	49,00	15,50	54,00	21,25	2,00	21,75	58,50	0,25	98,00	115,79	85,2%
502	Rio Jundiá Itaici Indaiatuba	179,80	148,20	46,80	55,60	24,00	69,40	27,40	11,80	30,00	72,00	10,20	85,80	123,98	69,2%
604	Rio Jundiá Salto	249,00	186,00	84,50	95,25	12,50	53,25	17,75	3,00	23,00	89,25	1,00	74,25	127,06	58,5%

* Postos sem quantidade de chuva em relação à média.

** Postos com indisponibilidade de dados.

*** Postos com instalação recente, não possuindo série histórica adequada.

Fonte: SAISP

REDE TELEMÉTRICA SP-ÁGUAS						
Nomenclatura no mapa	Posto de medição	Código Posto	Cotas de Alerta			
			Atenção	Alerta	Emergência	Extravasamento
593	Rio Cachoeira Montante / Piracaia	3E-122T	3,500	5,299	7,099	8,900
53	Rio Cachoeira Captação Piracaia / Piracaia	3E-116T	1,810	2,209	2,609	3,009
80	Rio Atibaína - Mascate / Nazaré Paulista	3E-089T	1,800	2,200	2,509	2,799
54	Rio Atibaia em Atibaia / Atibaia	3E-063T	2,399	2,610	2,799	3,010
55	Rio Atibaia no Bairro da Ponte / Itatiba	3D-006T	5,099	5,510	5,910	6,310
56	Rio Atibaia Captação Valinhos / Valinhos	3D-007T	3,399	3,710	3,899	4,309
59	Rio Atibaia em Desembargador Furtado / Campinas	3D-003T	2,110	2,399	2,710	3,010
57	Rio Atibaia Acima de Paulínia / Paulínia	4D-009RT	2,799	3,110	3,399	3,710
52	Rio Jaguari em Guaripocaba / Bragança Paulista	3D-015T	3,810	4,210	4,610	5,010
138	Rio Jaguari em Buenópolis / Morungaba	3D-009T	2,610	2,910	3,210	3,510
49	Rio Jaguari em Jaguariúna / Jaguariúna	3D-008T	2,210	2,510	2,810	3,110
50	Rio Camanducaia em Dal Bo/ Jaguariúna	3D-001T	3,110	3,610	4,110	4,610
48	Rio Jaguari em Usina Ester / Cosmópolis	4D-001T	9,000	10,000	11,000	12,000
122	Ribeirão Quilombo em Americana / Americana	-	-	-	-	5,349
599	Rio Piracicaba em Salta Bárbara D'Oeste / Santa Bárbara D'Oeste	-	493,610	494,399	495,199	496,010
46	Rio Piracicaba em Piracicaba / Piracicaba	4D-015T	3,200	3,700	4,200	4,700
601	Rio Corumbataí em Rio Claro / Rio Claro	-	558,299	558,600	558,899	559,250
630	Rio Corumbataí - Novo Batovi / Rio Claro	4D-042T	534,510	535,010	535,510	536,010
602	Rio Corumbataí- Captação SEMAE Piracicaba / Piracicaba	-	3,399	4,099	4,799	5,500
84	Rio Piracicaba em Artemis / Piracicaba	4D-007T	3,010	3,510	4,010	4,510
603	Rio Capivari - Reforma Agrária / Campinas	4E-027T	2,809	3,210	3,610	4,010
609	Rio Capivari Sabesp Monte Mor / Monte Mor	-	529,009	529,509	530,009	530,509
608	Rio Capivari Mirim em Monte Mor / Monte Mor	-	-	-	-	4,000
745	Rio Jundiá em Campo Limpo Paulista / Campo Limpo Paulista	-	2,540	2,939	3,339	3,740
502	Rio Jundiá - Itaici / Indaiatuba	4E-017T	554,009	554,509	555,009	555,509
604	Rio Jundiá / Salto	-	3,700	4,099	4,500	4,900

Cota com referência ao nível do mar (cota ortométrica)

REDE TELEMÉTRICA SP-ÁGUAS													
25/11/2025						Vazão (Q)				Nível (Flu)			
Nomeclatura no mapa	Posto de medição local	Código do Posto	Vazão Média do Mês Atual	Vazão do rio 25/11/2025 07 h	Nível do rio 25/11/2025 07 h	Vazão Média Histórica de Novembro	Vazão 7h/Vazão média	Vazão 25/11/2024 07h	Relação Q (25/11/25) 7h / Q (25/11/24) 7h	Nível Médio Histórico de Novembro	Nível 7h/ Nível médio	Nível 25/11/2024 07h	Relação Flu (25/11/25) 7h / Flu (25/11/24) 7h
			(m³/s)	(m³/s)	(m)	(m³/s)	%	(m³/s)	%	(m)	%	(m)	%
593	Rio Cachoeira Piracaia	3E-122T	3,11	3,60	0,74	4,32	16,74 % Abaixo	2,32	55,17 % Acima	0,81	8,35 % Abaixo	0,59	25,3 % Acima
53	Rio Cachoeira Captação Piracaia	3E-116T	*	*	2,19	1,88	*	*	*	1,87	16,98 % Acima	2,10	4,18 % Acima
80	Rio Atibainha Mascate Nazaré Paulista	3E-089T	2,98	5,10	2,53	2,53	101,75 % Acima	5,75	11,34 % Abaixo	1,52	66,65 % Acima	2,53	0,2 % Abaixo
54	Rio Atibaia Atibaia	3E-063T	10,15	12,31	2,61	8,99	36,88 % Acima	9,72	26,66 % Acima	2,01	30,29 % Acima	2,28	14,56 % Acima
55	Rio Atibaia Bairro da Ponte Itatiba	3D-006T	13,56	14,13	4,57	18,54	23,81 % Abaixo	10,28	37,46 % Acima	4,29	6,37 % Acima	4,33	5,62 % Acima
56	Rio Atibaia Captação Valinhos	3D-007T	14,49	13,73	1,02	18,57	26,05 % Abaixo	10,39	32,16 % Acima	1,14	10,4 % Abaixo	0,90	13,65 % Acima
59	Rio Atibaia Desemb. Furtado Campinas	3D-003T	14,99	20,21	0,95	22,43	9,9 % Abaixo	9,26	118,21 % Acima	1,05	9,25 % Abaixo	0,64	49,61 % Acima
57	Rio Atibaia Acima de Paulínia	4D-009RT	19,08	19,90	2,17	24,05	17,28 % Abaixo	9,68	105,53 % Acima	2,13	1,6 % Acima	1,90	13,87 % Acima
52	Rio Jaguari Guaripocaba Bragança Paul.	3D-015T	1,67	1,70	1,00	7,63	77,69 % Abaixo	0,94	81,45 % Acima	1,14	12,02 % Abaixo	0,83	20,87 % Acima
138	Rio Jaguari Buenópolis Morungaba	3D-009T	7,37	8,12	1,46	14,17	42,67 % Abaixo	4,52	79,81 % Acima	1,05	38,28 % Acima	1,25	16,83 % Acima
49	Rio Jaguari Jaguariúna	3D-008T	8,87	3,72	1,15	11,00	66,21 % Abaixo	4,37	14,88 % Abaixo	1,03	11,75 % Acima	1,19	3,36 % Abaixo
50	Rio Camanducaia Dal Bo Jaguariúna	3D-001T	9,61	5,12	0,34	10,13	49,46 % Abaixo	4,63	10,63 % Acima	0,61	44,08 % Abaixo	0,30	13,76 % Acima
48	Rio Jaguari Usina Ester Cosmópolis	4D-001T	24,24	15,70	0,85	27,35	42,6 % Abaixo	12,95	21,22 % Acima	1,05	19,31 % Abaixo	0,75	13,79 % Acima
122	Rib. Quilombo Americana	-	*	*	1,98	*	*	*	*	*	*	1,67	18,66 % Acima
599	Rio Piracicaba Santa Bárbara D'Oeste	-	63,77	53,89	491,68	57,50	6,28 % Abaixo	37,93	42,08 % Acima	491,52	0,03 % Acima	491,46	0,04 % Acima
46	Rio Piracicaba Piracicaba	4D-015T	71,92	80,54	1,74	80,46	0,1 % Acima	37,01	117,6 % Acima	1,66	4,58 % Acima	1,28	35,8 % Acima
601	Rio Corumbataí Rio Claro	-	3,01	4,50	557,97	3,50	28,27 % Acima	2,15	109,17 % Acima	557,75	0,04 % Acima	557,54	0,08 % Acima
630	Rio Corumbataí Novo Batovi Rio Claro	4D-042T	5,32	18,34	533,47	5,23	250,74 % Acima	3,12	487,88 % Acima	532,27	0,23 % Acima	532,29	0,22 % Acima
602	Rio Corumataí Captação SEMAE Piracicaba	-	11,13	23,22	1,39	14,80	56,85 % Acima	4,47	419,97 % Acima	1,12	24,24 % Acima	0,83	68,24 % Acima
84	Rio Piracicaba Artemis Piracicaba	4D-007T	84,08	106,91	1,39	91,45	16,9 % Acima	48,60	119,96 % Acima	1,14	21,45 % Acima	0,78	77,04 % Acima
603	Rio Capivari Reforma Agrária Campinas	-	1,41	1,09	1,62	1,94	43,92 % Abaixo	1,00	8,37 % Acima	1,70	4,52 % Abaixo	1,55	4,98 % Acima
609	Rio Capivari Sabesp Monte Mor	-	7,55	7,69	527,37	7,82	1,72 % Abaixo	4,26	80,57 % Acima	527,27	0,02 % Acima	527,02	0,07 % Acima
745	Rio Jundiáí Campo Limpo Paulista	-	1,03	0,73	1,31	0,95	23,29 % Abaixo	0,47	53,16 % Acima	1,35	2,73 % Abaixo	1,25	5,38 % Acima
502	Rio Jundiáí Itaicí Indaiatuba	4E-017	6,01	6,56	553,61	9,40	30,18 % Abaixo	3,86	70,06 % Acima	553,69	0,02 % Abaixo	553,51	0,02 % Acima
604	Rio Jundiáí Salto	-	8,07	12,01	1,20	9,55	25,81 % Acima	4,28	180,63 % Acima	1,32	9,01 % Abaixo	0,90	33,71 % Acima
608	Rio Capivari Mirim Monte Mor	-	0,40	1,85	1,32	0,70	162,98 % Acima	0,24	681,86 % Acima	0,67	96,67 % Acima	0,62	113,41 % Acima

PREVISÃO DO TEMPO

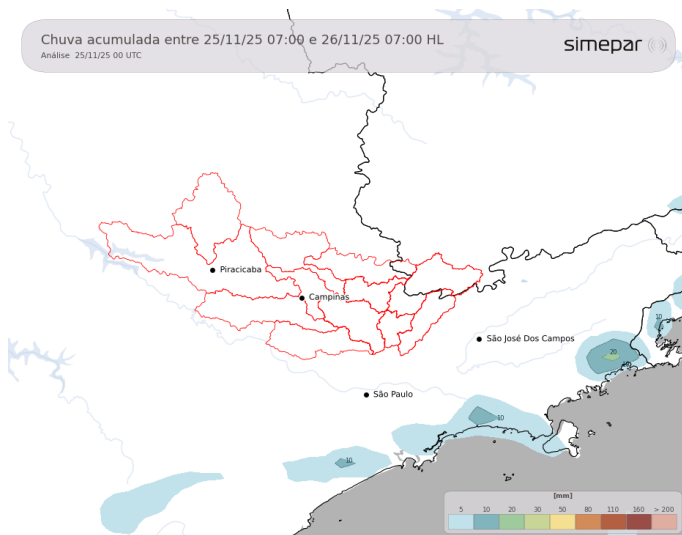

Durante a terça-feira, as instabilidades tendem a perder intensidade sobre a região das Bacias PCJ. Ainda são esperadas pancadas de chuva, porém sem volumes significativos. No amanhecer e período da noite as temperaturas deverão ficar em torno dos 17 °C, enquanto que à tarde as temperaturas máximas deverão atingir cerca de 27 °C.

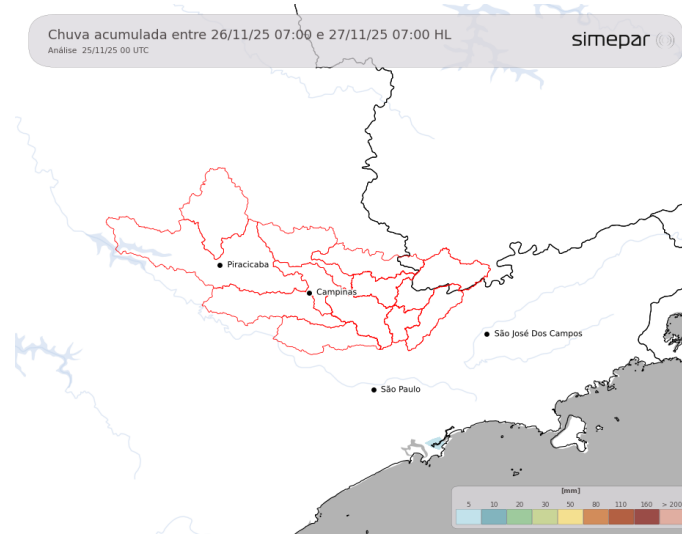

Amanhã (26/11/2025): Ao longo da quarta-feira, o tempo deve permanecer estável sobre as Bacias PCJ. No amanhecer, as temperaturas mínimas ficarão em torno de 14 °C. Durante o dia, com a presença de sol, as máximas poderão alcançar cerca de 28 °C.

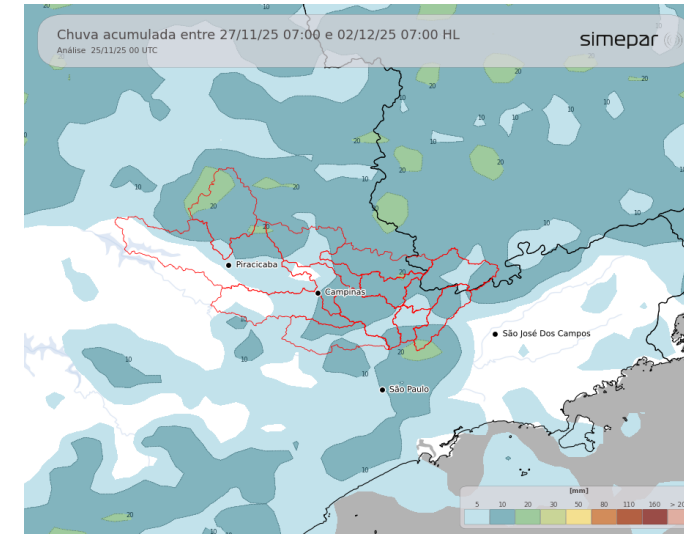

Previsão de 3 a 7 dias (27/11 a 02/12/2025): Na quinta-feira, a condição de estabilidade atmosférica persiste, favorecendo a elevação gradual das temperaturas. Na sexta-feira, são previstas pancadas de chuva na região, porém de fraca intensidade e com acumulados inferiores a 10 mm. Ao longo do fim de semana, as precipitações tendem a diminuir, com predominância de tempo estável. Somente ao final da segunda-feira são esperados novos episódios de precipitação.

Fonte: Simepar

*** Outras informações como previsão do tempo, meteogramas, gráficos de vazão e nível, podem ser encontrados no site da Sala de Situação PCJ.**



Secretaria de
Meio Ambiente, Infraestrutura e Logística



SÃO PAULO
GOVERNO DO ESTADO

