



# BOLETIM DIÁRIO

Sala de Situação PCJ

05/12/2025



Meio Ambiente, Infraestrutura e Logística

Secretaria de



**SÃO PAULO**  
GOVERNO DO ESTADO

# Localização dos Postos da Rede Telemétrica da SP-ÁGUAS/SAISP nas Bacias PCJ

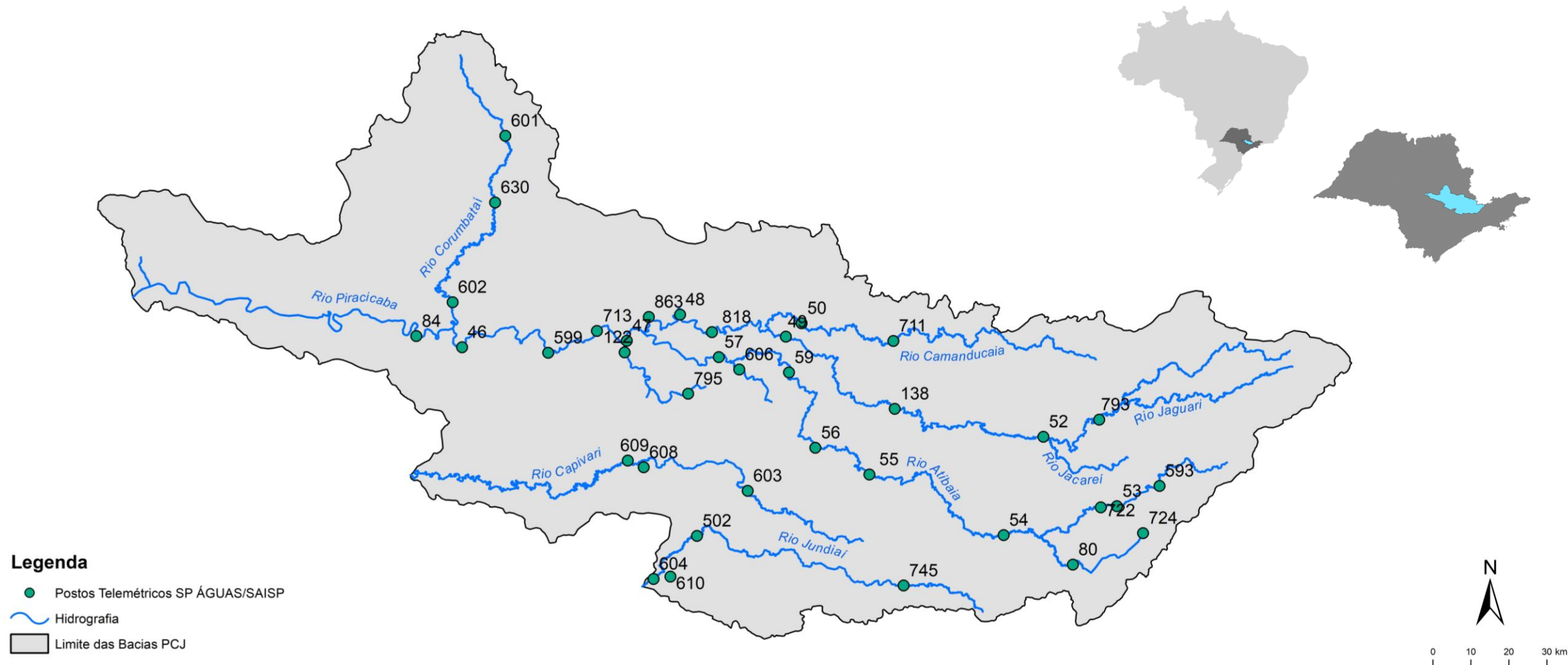

Chuva Acumulada de Radar em 24 horas nas Bacias PCJ : 05-12-2025 07:00 Local

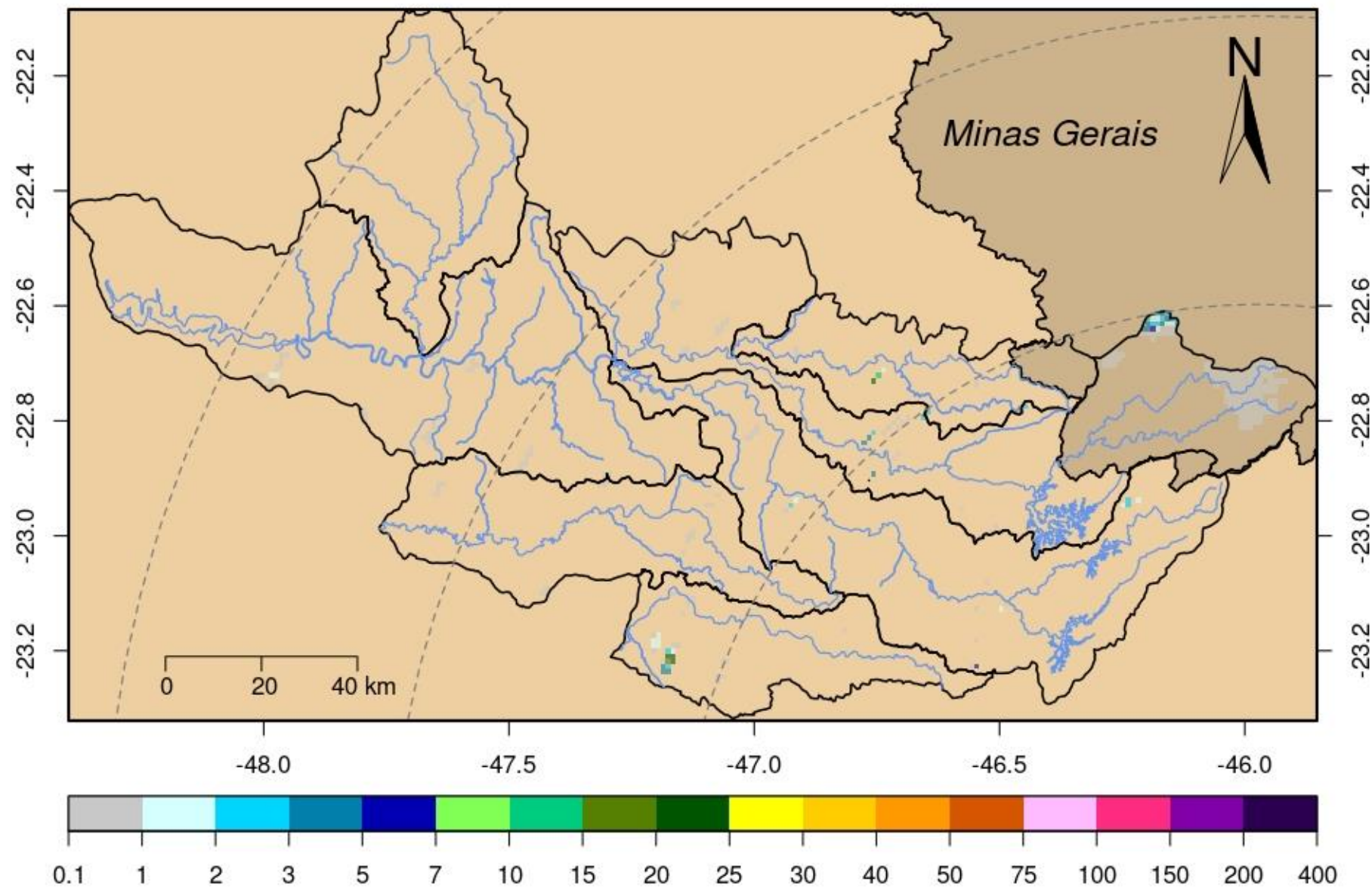

DADOS PLUVIOMÉTRICOS															
Nomenclatura no mapa	Postos	2025										Chuva acumulada das 7h de 04/12/2025 às 7h de 05/12/2025 (mm)	Chuva acumulada em Dezembro (até 05/12/2025 7h00min) (mm)	Chuva média mensal de Dezembro (mm)	Quantidade de chuva em relação à média (%)
		Janeiro	Fevereiro	Março	Abril	Maiο	Junho	Julho	Agosto	Setembro	Outubro				
53	Rio Cachoeira Captação Piracaia	183,20	208,60	93,00	146,20	28,40	**	24,60	4,40	37,60	94,40	0,00	5,80	197,01	2,9%
80	Rio Atibainha Mascate   Nazaré Paulista	176,00	144,50	48,75	85,50	45,00	48,50	14,75	3,00	47,25	65,75	0,00	9,75	160,21	6,1%
54	Rio Atibaia Atibaia	109,60	158,60	56,20	154,00	40,60	**	21,80	1,40	72,00	79,80	0,00	9,80	174,05	5,6%
55	Rio Atibaia Bairro da Ponte   Itatiba	152,75	114,50	53,25	114,50	15,50	31,50	21,75	5,25	67,50	90,50	0,00	7,25	173,77	4,2%
56	Rio Atibaia Captação Valinhos	147,60	176,60	84,00	95,80	15,80	41,00	27,00	4,20	84,40	99,20	0,00	1,40	205,63	0,7%
59	Rio Atibaia Desemb. Furtado   Campinas	178,00	135,75	122,00	166,50	4,00	13,50	17,25	0,25	52,75	137,00	0,00	5,75	161,83	3,6%
57	Rio Atibaia Acima de Paulínia	**	99,00	58,75	89,25	6,25	20,00	0,00	3,25	42,75	155,00	0,00	6,75	178,05	*
52	Rio Jaguari Guaripocaba   Bragança Paul.	192,40	108,60	78,80	122,40	22,40	28,60	25,00	3,60	35,00	91,20	0,00	26,60	174,31	15,3%
138	Rio Jaguari Buenópolis   Morungaba	129,00	95,75	83,75	169,50	13,00	23,25	26,25	2,25	56,25	113,00	0,00	3,75	180,18	2,1%
49	Rio Jaguari Jaguariúna	195,60	111,20	56,80	109,80	11,40	17,40	12,20	1,60	50,60	203,60	0,00	11,20	154,72	7,2%
50	Rio Camanducaia Dal Bo   Jaguariúna	164,80	84,60	63,60	89,40	10,60	26,80	9,20	1,20	34,20	75,60	0,00	8,20	206,23	4,0%
48	Rio Jaguari Usina Ester   Cosmópolis	133,25	114,00	53,00	60,50	12,00	19,50	9,50	3,75	30,75	81,50	0,00	6,75	185,19	3,6%
863	Rio Jaguari Captação Limeira   Limeira	211,20	107,00	23,20	90,00	4,80	0,40	0,80	1,40	25,00	67,60	0,00	18,60	***	*
713	Rio Piracicaba Aimaratá   Americana	228,40	106,00	19,20	58,40	9,40	26,40	9,60	0,80	43,80	57,40	0,00	5,60	179,51	3,1%
122	Rib. Quilombo Americana	255,40	151,00	66,40	80,60	12,60	31,20	16,80	3,60	50,60	105,40	0,00	15,00	***	*
599	Rio Piracicaba Santa Bárbara D'Oeste	279,25	98,75	56,50	69,50	14,00	45,25	17,75	0,25	28,25	78,75	0,00	0,75	157,66	0,5%
46	Rio Piracicaba Piracicaba	157,00	94,75	60,50	47,50	0,50	41,25	8,00	1,00	15,00	*	0,00	6,25	157,23	4,0%
601	Rio Corumbataí Rio Claro	312,75	141,25	95,00	51,75	9,00	42,75	11,00	6,25	37,75	133,25	0,25	32,75	185,86	17,6%
630	Rio Corumbataí Novo Batovi   Rio Claro	171,40	125,80	52,60	58,80	10,20	41,60	6,00	4,40	18,60	77,20	0,00	9,00	186,40	4,8%
602	Rio Corumbataí Captação SEMAE   Piracicaba	255,50	88,25	39,25	56,00	11,25	55,50	11,50	1,25	16,00	151,50	0,25	14,00	165,66	8,5%
84	Rio Piracicaba Artemis   Piracicaba	207,40	17,80	48,80	61,80	31,80	58,40	17,00	3,60	12,20	113,20	0,00	2,80	159,36	1,8%
603	Rio Capivari Reforma Agrária   Campinas	177,25	249,50	80,75	55,75	19,75	54,25	21,50	4,25	49,75	93,50	0,00	6,50	199,18	3,3%
609	Rio Capivari Sabesp   Monte Mor	226,00	290,75	34,50	49,00	15,50	54,00	21,25	2,00	21,75	58,50	0,25	6,00	165,64	3,6%
502	Rio Jundiá Itaici   Indaiatuba	179,80	148,20	46,80	55,60	24,00	69,40	27,40	11,80	30,00	72,00	0,00	2,80	173,77	1,6%
604	Rio Jundiá Salto	249,00	186,00	84,50	95,25	12,50	53,25	17,75	3,00	23,00	89,25	0,00	1,75	161,78	1,1%

\* Postos sem quantidade de chuva em relação à média.

\*\* Postos com indisponibilidade de dados.

\*\*\* Postos com instalação recente, não possuindo série histórica adequada.

REDE TELEMÉTRICA SP-ÁGUAS						
Nomenclatura no mapa	Posto de medição	Código Posto	Cotas de Alerta			
			Atenção	Alerta	Emergência	Extravasamento
593	Rio Cachoeira Montante / Piracaia	3E-122T	3,500	5,299	7,099	8,900
53	Rio Cachoeira Captação Piracaia / Piracaia	3E-116T	1,810	2,209	2,609	3,009
80	Rio Atibaína - Mascate / Nazaré Paulista	3E-089T	1,800	2,200	2,509	2,799
54	Rio Atibaia em Atibaia / Atibaia	3E-063T	2,399	2,610	2,799	3,010
55	Rio Atibaia no Bairro da Ponte / Itatiba	3D-006T	5,099	5,510	5,910	6,310
56	Rio Atibaia Captação Valinhos / Valinhos	3D-007T	3,399	3,710	3,899	4,309
59	Rio Atibaia em Desembargador Furtado / Campinas	3D-003T	2,110	2,399	2,710	3,010
57	Rio Atibaia Acima de Paulínia / Paulínia	4D-009RT	2,799	3,110	3,399	3,710
52	Rio Jaguari em Guaripocaba / Bragança Paulista	3D-015T	3,810	4,210	4,610	5,010
138	Rio Jaguari em Buenópolis / Morungaba	3D-009T	2,610	2,910	3,210	3,510
49	Rio Jaguari em Jaguariúna / Jaguariúna	3D-008T	2,210	2,510	2,810	3,110
50	Rio Camanducaia em Dal Bo/ Jaguariúna	3D-001T	3,110	3,610	4,110	4,610
48	Rio Jaguari em Usina Ester / Cosmópolis	4D-001T	9,000	10,000	11,000	12,000
122	Ribeirão Quilombo em Americana / Americana	-	-	-	-	5,349
599	Rio Piracicaba em Salta Bárbara D'Oeste / Santa Bárbara D'Oeste	-	493,610	494,399	495,199	496,010
46	Rio Piracicaba em Piracicaba / Piracicaba	4D-015T	3,200	3,700	4,200	4,700
601	Rio Corumbataí em Rio Claro / Rio Claro	-	558,299	558,600	558,899	559,250
630	Rio Corumbataí - Novo Batovi / Rio Claro	4D-042T	534,510	535,010	535,510	536,010
602	Rio Corumbataí- Captação SEMAE Piracicaba / Piracicaba	-	3,399	4,099	4,799	5,500
84	Rio Piracicaba em Artemis / Piracicaba	4D-007T	3,010	3,510	4,010	4,510
603	Rio Capivari - Reforma Agrária / Campinas	4E-027T	2,809	3,210	3,610	4,010
609	Rio Capivari Sabesp Monte Mor / Monte Mor	-	529,009	529,509	530,009	530,509
608	Rio Capivari Mirim em Monte Mor / Monte Mor	-	-	-	-	4,000
745	Rio Jundiá em Campo Limpo Paulista / Campo Limpo Paulista	-	2,540	2,939	3,339	3,740
502	Rio Jundiá - Itaicí / Indaiatuba	4E-017T	554,009	554,509	555,009	555,509
604	Rio Jundiá / Salto	-	3,700	4,099	4,500	4,900

Cota com referência ao nível do mar (cota ortométrica)



REDE TELEMÉTRICA SP-ÁGUAS													
05/12/2025						Vazão (Q)				Nível (Flu)			
Nomeclatura no mapa	Posto de medição   local	Código do Posto	Vazão Média do Mês Atual	Vazão do rio 05/12/2025 07 h	Nível do rio 05/12/2025 07 h	Vazão Média Histórica de Dezembro	Vazão 7h/Vazão média	Vazão 05/12/2024 07h	Relação Q (05/12/25) 7h / Q (05/12/24) 7h	Nível Médio Histórico de Dezembro	Nível 7h/ Nível médio	Nível 05/12/2024 07h	Relação Flu (05/12/25) 7h / Flu (05/12/24) 7h
			(m³/s)	(m³/s)	(m)	(m³/s)	%	(m³/s)	%	(m)	%	(m)	%
593	Rio Cachoeira Piracaia	3E-122T	1,99	1,88	0,53	5,24	64,14 % Abaixo	4,98	62,26 % Abaixo	0,89	39,95 % Abaixo	0,87	38,88 % Abaixo
53	Rio Cachoeira Captação Piracaia	3E-116T	*	*	2,16	1,45	*	*	*	1,58	36,59 % Acima	1,33	62,58 % Acima
80	Rio Atibainha Mascate   Nazaré Paulista	3E-089T	3,64	5,24	2,54	2,34	123,93 % Acima	4,81	8,99 % Acima	1,45	75,1 % Acima	2,39	6,1 % Acima
54	Rio Atibaia Atibaia	3E-063T	8,45	9,31	2,28	10,09	7,69 % Abaixo	17,13	45,65 % Abaixo	2,10	8,47 % Acima	3,05	25,14 % Abaixo
55	Rio Atibaia Bairro da Ponte   Itatiba	3D-006T	9,39	10,19	4,32	24,82	58,96 % Abaixo	31,11	67,25 % Abaixo	4,56	5,22 % Abaixo	5,42	20,31 % Abaixo
56	Rio Atibaia Captação Valinhos	3D-007T	9,42	10,03	0,89	25,53	60,73 % Abaixo	35,66	71,89 % Abaixo	1,35	34,18 % Abaixo	1,70	47,85 % Abaixo
59	Rio Atibaia Desemb. Furtado   Campinas	3D-003T	7,74	9,58	0,65	32,44	70,48 % Abaixo	34,99	72,63 % Abaixo	1,26	48,47 % Abaixo	1,28	49,26 % Abaixo
57	Rio Atibaia Acima de Paulínia	4D-009RT	8,85	10,99	1,95	35,71	69,21 % Abaixo	39,93	72,47 % Abaixo	2,28	14,66 % Abaixo	2,47	21,34 % Abaixo
52	Rio Jaguari Guaripocaba   Bragança Paul.	3D-015T	1,50	1,76	1,01	6,75	74,01 % Abaixo	2,09	16,11 % Abaixo	1,09	7,21 % Abaixo	1,08	5,86 % Abaixo
138	Rio Jaguari Buenópolis   Morungaba	3D-009T	2,85	3,91	1,19	14,91	73,76 % Abaixo	18,23	78,53 % Abaixo	1,16	3,05 % Acima	1,96	39,05 % Abaixo
49	Rio Jaguari Jaguariúna	3D-008T	3,45	2,99	1,10	16,81	82,19 % Abaixo	22,65	86,78 % Abaixo	1,23	10,04 % Abaixo	1,98	44,13 % Abaixo
50	Rio Camanducaia Dal Bo  Jaguariúna	3D-001T	3,09	3,01	0,15	17,81	83,12 % Abaixo	41,00	92,66 % Abaixo	0,92	83,96 % Abaixo	1,99	92,62 % Abaixo
48	Rio Jaguari Usina Ester   Cosmópolis	4D-001T	9,53	9,62	0,61	43,62	77,94 % Abaixo	61,99	84,48 % Abaixo	1,45	57,72 % Abaixo	2,14	71,36 % Abaixo
122	Rib. Quilombo Americana	-	*	*	1,66	*	*	*	*	*	*	2,09	20,7 % Abaixo
599	Rio Piracicaba Santa Bárbara D'Oeste	-	27,14	24,02	491,26	89,63	73,2 % Abaixo	166,53	85,57 % Abaixo	491,92	0,13 % Abaixo	492,98	0,35 % Abaixo
46	Rio Piracicaba Piracicaba	4D-015T	31,04	33,70	1,23	123,25	72,66 % Abaixo	168,28	79,98 % Abaixo	2,03	39,68 % Abaixo	2,60	52,81 % Abaixo
601	Rio Corumbataí Rio Claro	-	3,17	2,70	557,53	4,45	39,46 % Abaixo	6,75	60,04 % Abaixo	557,90	0,07 % Abaixo	558,28	0,13 % Abaixo
630	Rio Corumbataí Novo Batovi   Rio Claro	4D-042T	4,61	5,30	532,50	6,93	23,63 % Abaixo	25,17	78,96 % Abaixo	532,49	0 % Acima	533,88	0,26 % Abaixo
602	Rio Corumataí Captação SEMAE   Piracicaba	-	5,89	12,92	1,12	21,18	39,02 % Abaixo	54,03	76,09 % Abaixo	1,29	13,12 % Abaixo	1,99	43,55 % Abaixo
84	Rio Piracicaba Artemis   Piracicaba	4D-007T	35,58	*	*	137,65	*	231,17	*	1,51	*	2,45	*
603	Rio Capivari Reforma Agrária   Campinas	-	0,83	1,02	1,61	3,09	66,97 % Abaixo	4,42	76,93 % Abaixo	1,84	12,78 % Abaixo	2,15	25,28 % Abaixo
609	Rio Capivari Sabesp   Monte Mor	-	4,40	3,76	526,96	11,97	68,55 % Abaixo	37,72	90,02 % Abaixo	527,57	0,12 % Abaixo	529,41	0,46 % Abaixo
745	Rio Jundiáí Campo Limpo Paulista	-	0,54	0,50	1,25	1,79	72,03 % Abaixo	1,78	71,82 % Abaixo	1,39	10 % Abaixo	1,51	17,01 % Abaixo
502	Rio Jundiáí Itaicí   Indaiatuba	4E-017	3,33	3,06	553,44	13,08	76,57 % Abaixo	12,95	76,34 % Abaixo	553,75	0,05 % Abaixo	553,64	0,03 % Abaixo
604	Rio Jundiáí Salto	-	3,25	4,45	0,91	15,05	70,43 % Abaixo	30,66	85,49 % Abaixo	1,41	35,65 % Abaixo	1,63	44,44 % Abaixo
608	Rio Capivari Mirim Monte Mor	-	0,08	0,08	0,47	1,92	96 % Abaixo	9,12	99,16 % Abaixo	1,03	54,61 % Abaixo	2,79	83,26 % Abaixo

## PREVISÃO DO TEMPO

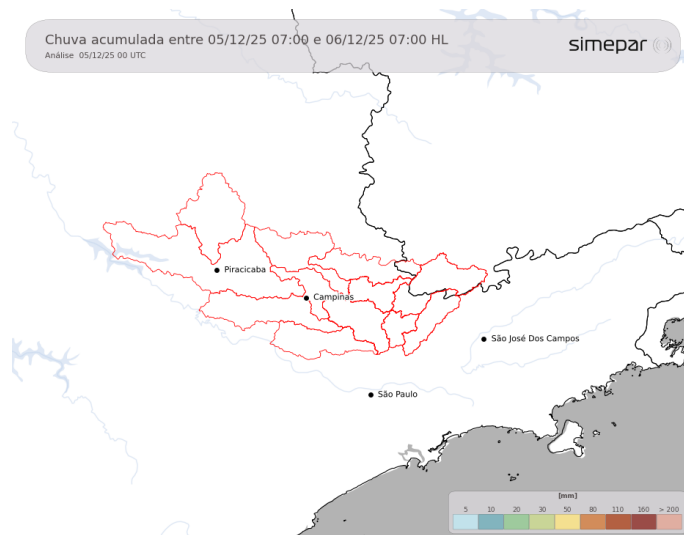

Na sexta-feira, a previsão indica sol entre nuvens e baixa chance de chuva sobre as Bacias PCJ. Caso ocorra, será uma chuva muito localizada, sem relevância para o aumento dos níveis dos rios. O destaque fica para os elevados valores de temperatura no período da tarde.

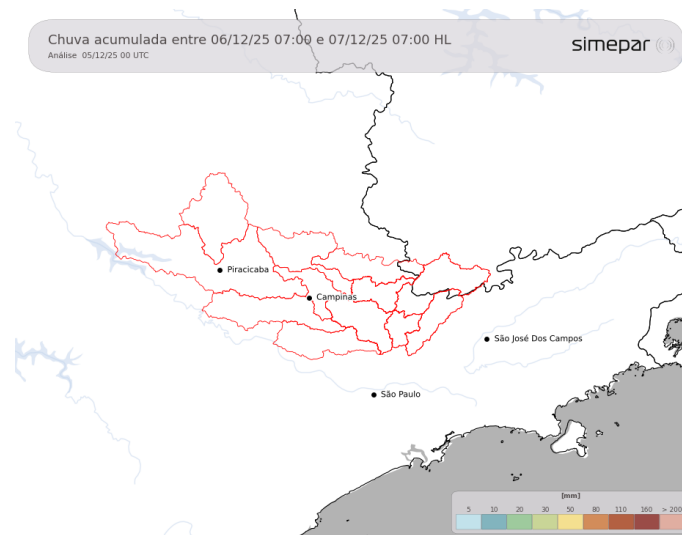

**Amanhã (06/12/2025):** Sábado com tempo mais estável nas áreas das Bacias PCJ. Destaque para o aquecimento, com rápida elevação das temperaturas. À tarde faz muito calor, com valores acima dos 30°C em alguns pontos da região de interesse.

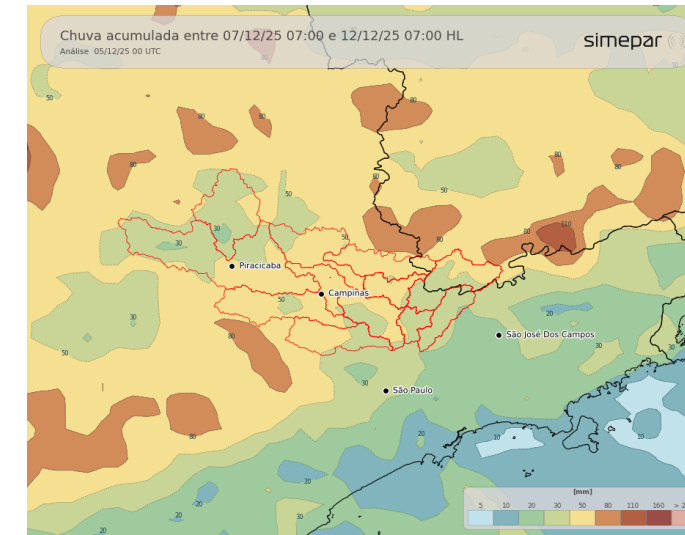

**Previsão de 3 a 7 dias (07/12 a 12/12/2025):** Até o domingo, o tempo permanece predominantemente estável, com elevação gradual das temperaturas e máximas acima de 33 °C no fim de semana. No início da próxima semana, há chance de chuvas de segunda e quarta-feira, inclusive com ocorrência de tempestades, devido ao avanço de um sistema frontal associado a um ciclone presente na Região Sul do Brasil. No entanto, na segunda-feira as instabilidades devem ser mais localizadas, enquanto na terça e quarta-feira a precipitação deve ocorrer de maneira mais generalizada. A partir da quinta-feira, reduz-se as instabilidades.

Fonte: Simepar

**\* Outras informações como previsão do tempo, meteogramas, gráficos de vazão e nível, podem ser encontrados no site da Sala de Situação PCJ.**



Secretaria de  
Meio Ambiente, Infraestrutura e Logística



SÃO PAULO  
GOVERNO DO ESTADO

