

05/01/2025

# Boletim Diário da Sala de Situação PCJ



# Dados Pluviométricos das Bacias PCJ

Chuva Acumulada de Radar em 24 horas nas Bacias PCJ : 05-01-2025 07:00 Local

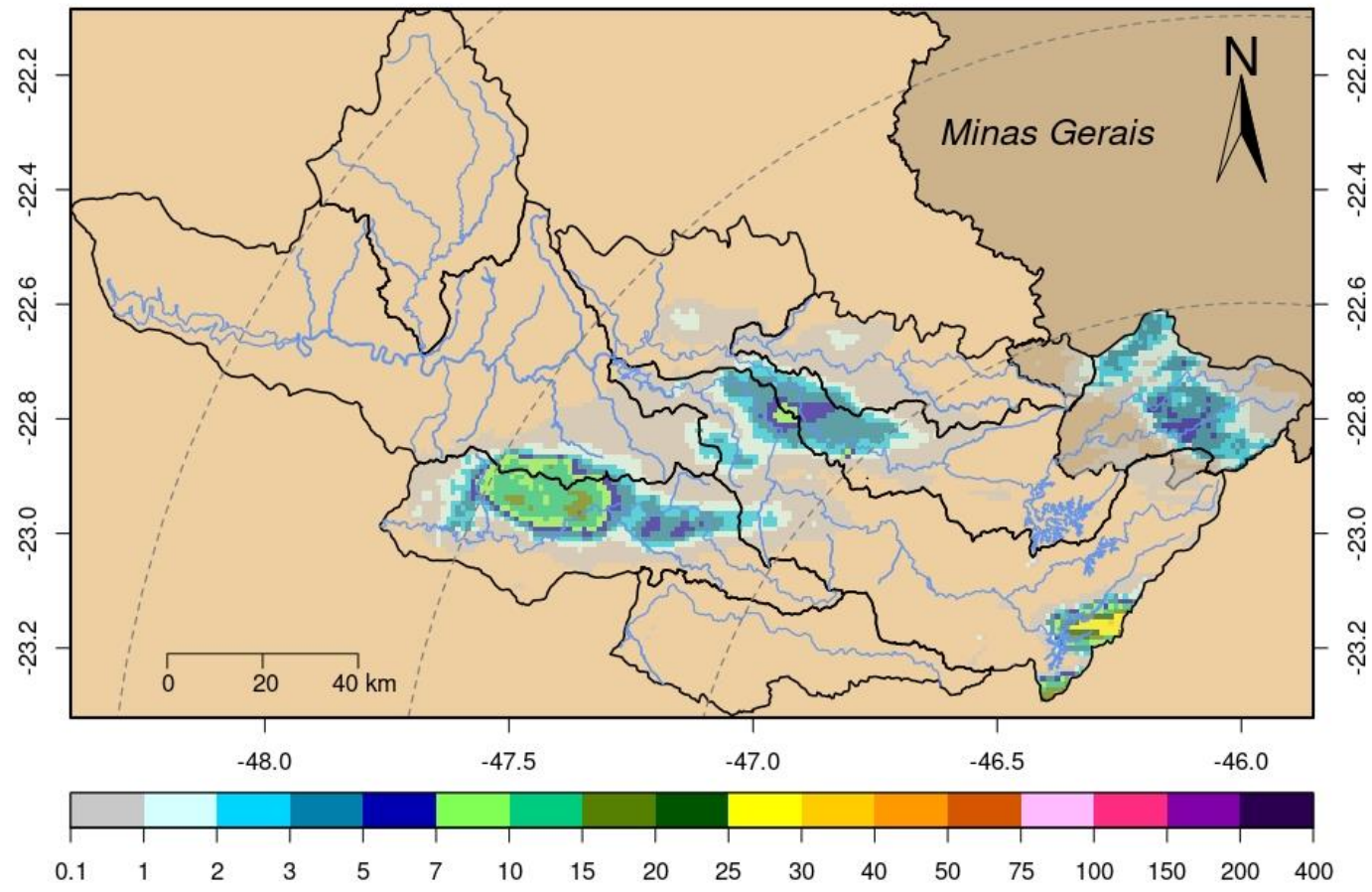



# SALA DE SITUAÇÃO PCJ



Rede telemétrica do SAISP					
Nomenclatura no mapa	Postos	Chuva acumulada das 7h de 04/01/2025 às 7h de 05/01/2025 (mm)	Chuva acumulada em Janeiro (até 05/01/2025 7h00min) (mm)	Chuva média mensal de Janeiro (mm)	Quantidade de chuva em relação à média (%)
53	Rio Cachoeira Captação Piracaia	0,25	17,00	244,67	6,9%
80	Rio Atibainha Mascate   Nazaré Paulista	7,50	20,50	254,21	8,1%
54	Rio Atibaia Atibaia	1,00	16,00	185,52	8,6%
55	Rio Atibaia Bairro da Ponte   Itatiba	0,00	47,25	190,33	24,8%
56	Rio Atibaia Captação Valinhos	0,80	22,60	255,76	8,8%
59	Rio Atibaia Desemb. Furtado   Campinas	1,50	16,75	194,47	8,6%
57	Rio Atibaia Acima de Paulínia	7,00	16,00	182,00	8,8%
52	Rio Jaguari Guaripocaba   Bragança Paul.	0,20	10,40	171,63	6,1%
138	Rio Jaguari Buenópolis   Morungaba	3,50	17,00	185,51	9,2%
49	Rio Jaguari Jaguariúna	0,40	17,60	221,31	8,0%
50	Rio Camanducaia Dal Bo   Jaguariúna	1,20	11,60	209,77	5,5%
48	Rio Jaguari Usina Ester   Cosmópolis	3,50	15,25	276,01	5,5%
863	Rio Jaguari Captação Limeira   Limeira	3,40	23,20	231,29	10,0%
713	Rio Piracicaba Aimaratá   Americana	6,00	20,00	244,00	8,2%
122	Rib. Quilombo Americana	10,80	27,80	*	*
599	Rio Piracicaba Santa Bárbara D'Oeste	0,25	2,00	236,07	0,8%
46	Rio Piracicaba Piracicaba	0,00	2,25	232,91	1,0%
601	Rio Corumbataí Rio Claro	0,00	69,50	234,15	29,7%
630	Rio Corumbataí Novo Batovi   Rio Claro	0,00	41,60	220,20	18,9%
602	Rio Corumbataí Captação SEMAE   Piracicaba	0,25	53,00	246,50	21,5%
84	Rio Piracicaba Artemis   Piracicaba	0,00	18,80	169,34	11,1%
603	Rio Capivari Reforma Agrária   Campinas	1,00	18,75	258,49	7,3%
609	Rio Capivari Sabesp   Monte Mor	16,50	44,00	220,91	20,0%
502	Rio Jundiá Itaici   Indaiatuba	0,00	13,20	217,38	6,1%
604	Rio Jundiá Salto	0,25	29,00	210,87	13,8%

As informações apresentadas nesta tabela foram obtidas de uma fonte de dados bruto  
<sup>1</sup> Postos com série histórica menor que 5 anos

Fonte: SAISP



# SALA DE SITUAÇÃO PCJ



## DADOS FLUVIOMÉTRICOS

Localização dos Postos da Rede Telemétrica da SP ÁGUAS/SAISP nas Bacias PCJ

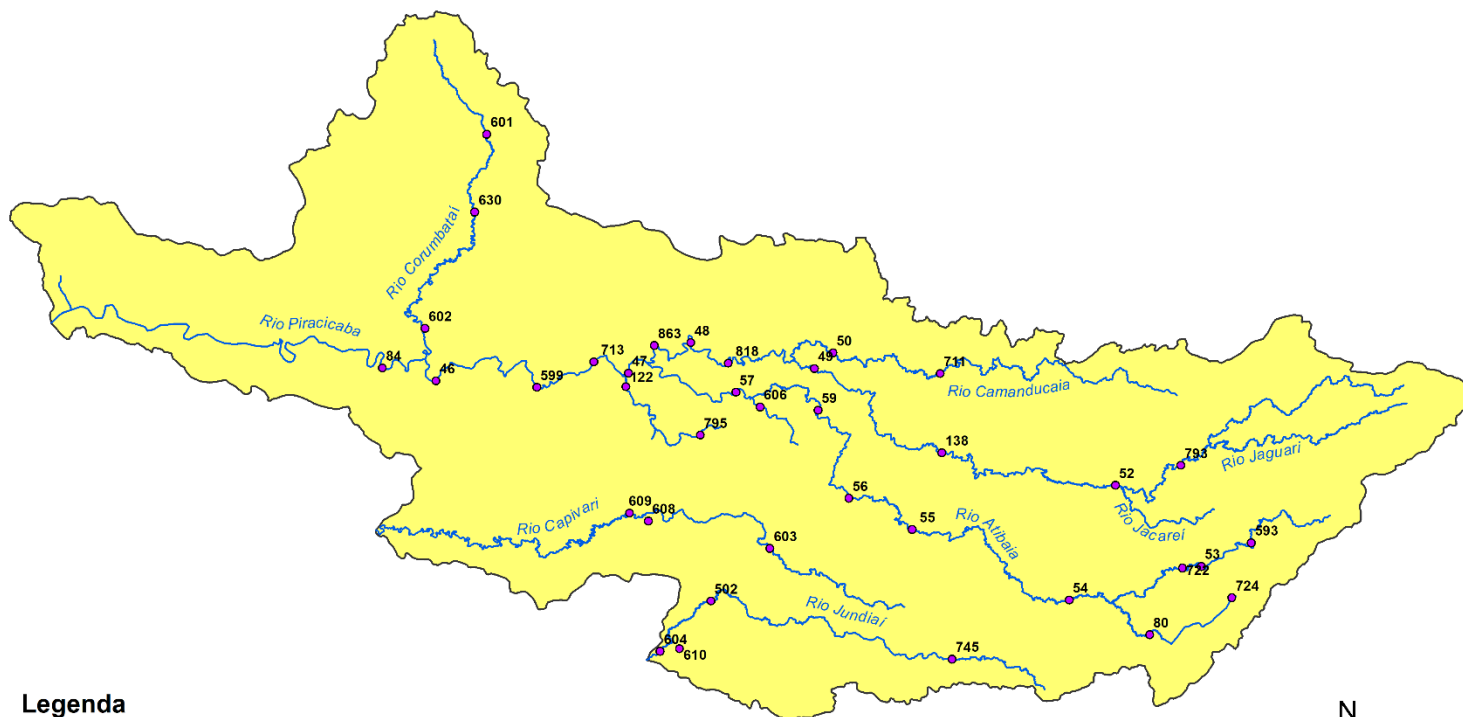

### Legenda

- Postos Telemétricos SP ÁGUAS/SAISP
- Hidrografia
- Limite das Bacias PCJ



0 10 20 30 km



## SALA DE SITUAÇÃO PCJ



REDE TELEMÉTRICA SP ÁGUAS						
Nomenclatura no mapa	Posto de medição	Código Posto	Cotas de Alerta			
			Atenção	Alerta	Emergência	Extravasamento
593	Rio Cachoeira Montante / Piracaia	3E-122T	3,500	5,299	7,099	8,900
53	Rio Cachoeira Captação Piracaia / Piracaia	3E-116T	1,810	2,209	2,609	3,009
80	Rio Atibainha - Mascate / Nazaré Paulista	3E-089T	1,800	2,200	2,509	2,799
54	Rio Atibaia em Atibaia / Atibaia	3E-063T	2,399	2,610	2,799	3,010
55	Rio Atibaia no Bairro da Ponte / Itatiba	3D-006T	5,099	5,510	5,910	6,310
56	Rio Atibaia Captação Valinhos / Valinhos	3D-007T	3,399	3,710	3,899	4,309
59	Rio Atibaia em Desembargador Furtado / Campinas	3D-003T	2,110	2,399	2,710	3,010
57	Rio Atibaia Acima de Paulínia / Paulínia	4D-009RT	2,799	3,110	3,399	3,710
52	Rio Jaguari em Guaripocaba / Bragança Paulista	3D-015T	3,810	4,210	4,610	5,010
138	Rio Jaguari em Buenópolis / Morungaba	3D-009T	2,610	2,910	3,210	3,510
49	Rio Jaguari em Jaguariúna / Jaguariúna	3D-008T	2,210	2,510	2,810	3,110
50	Rio Camanducaia em Dal Bo / Jaguariúna	3D-001T	3,110	3,610	4,110	4,610
48	Rio Jaguari em Usina Ester / Cosmópolis	4D-001T	9,000	10,000	11,000	12,000
122	Ribeirão Quilombo em Americana / Americana	-	-	-	-	5,349
599	Rio Piracicaba em Salta Bárbara D'Oeste / Santa Bárbara D'Oeste	-	493,610	494,399	495,199	496,010
46	Rio Piracicaba em Piracicaba / Piracicaba	4D-015T	3,200	3,700	4,200	4,700
601	Rio Corumbataí em Rio Claro / Rio Claro	-	558,299	558,600	558,899	559,250
630	Rio Corumbataí - Novo Batovi / Rio Claro	4D-042T	534,510	535,010	535,510	536,010
602	Rio Corumbataí- Captação SEMAE Piracicaba / Piracicaba	-	3,399	4,099	4,799	5,500
84	Rio Piracicaba em Artemis / Piracicaba	4D-007T	3,010	3,510	4,010	4,510
603	Rio Capivari - Reforma Agrária / Campinas	4E-027T	2,809	3,210	3,610	4,010
609	Rio Capivari Sabesp Monte Mor / Monte Mor	-	529,009	529,509	530,009	530,509
608	Rio Capivari Mirim em Monte Mor / Monte Mor	-	-	-	-	4,000
745	Rio Jundiá em Campo Limpo Paulista / Campo Limpo Paulista	-	2,540	2,939	3,339	3,740
502	Rio Jundiá - Itaici / Indaiatuba	4E-017T	554,009	554,509	555,009	555,509
604	Rio Jundiá / Salto	-	3,700	4,099	4,500	4,900

Cota com referência ao nível do mar (cota ortométrica)



# SALA DE SITUAÇÃO PCJ



## REDE TELEMÉTRICA SP ÁGUAS

Nomeclatura no mapa	Posto de medição   local	05/01/2025												
		Código do Posto	Vazão			Vazão (Q)				Nível (Flu)				
			Vazão Média do Mês Atual (m³/s)	Vazão do rio 05/01/2025 07 h (m³/s)	Nível do rio 05/01/2025 07 h (m)	Vazão Média Histórica de Janeiro (m³/s)	Vazão 7h/Vazão média (%)	Vazão 05/01/2024 07h (m³/s)	Relação Q (05/01/25) 7h / Q (05/01/24) 7h (%)	Nível Médio Histórico de Janeiro (m)	Nível 7h/ Nível médio (%)	Nível 05/01/2024 07h (m)	Relação Flu (05/01/25) 7h / Flu (05/01/24) 7h (%)	
593	Rio Cachoeira Piracaia	3E-122T	4,40	3,59	0,74	8,64	58,45 % Abaixo	4,88	26,49 % Abaixo	1,12	34,2 % Abaixo	0,86	14,6 % Abaixo	
53	Rio Cachoeira Captação Piracaia	3E-116T	*	*	1,33	1,40	*	*	*	1,44	7,36 % Abaixo	1,50	11,19 % Abaixo	
80	Rio Atibaia Mascate   Nazaré Paulista	3E-089T	1,89	2,11	1,79	2,46	14,35 % Abaixo	4,00	47,35 % Abaixo	1,46	22,26 % Acima	2,24	20,13 % Abaixo	
54	Rio Atibaia Atibaia	3E-063T	14,77	9,40	2,25	14,92	36,97 % Abaixo	10,84	13,22 % Abaixo	2,43	7,53 % Abaixo	2,40	6,45 % Abaixo	
55	Rio Atibaia Bairro da Ponte   Itatiba	3D-006T	41,90	24,92	5,14	36,61	31,92 % Abaixo	12,61	97,6 % Acima	4,97	3,38 % Acima	4,48	14,79 % Acima	
56	Rio Atibaia Captação Valinhos	3D-007T	51,01	32,95	1,63	36,89	10,68 % Abaixo	14,55	126,47 % Acima	1,64	0,79 % Abaixo	1,05	54,51 % Acima	
59	Rio Atibaia Desemb. Furtado   Campinas	3D-003T	55,94	37,84	1,34	46,55	18,7 % Abaixo	15,65	141,85 % Acima	1,43	6,43 % Abaixo	0,84	59,86 % Acima	
57	Rio Atibaia Acima de Paulínia	4D-009RT	74,58	53,41	2,65	55,05	2,99 % Abaixo	18,28	192,12 % Acima	2,19	20,87 % Acima	2,14	23,81 % Acima	
52	Rio Jaguari Guaripocaba   Bragança Paul.	3D-015T	1,97	1,77	1,02	13,14	86,57 % Abaixo	2,19	19,37 % Abaixo	1,41	28,01 % Abaixo	1,05	3,43 % Abaixo	
138	Rio Jaguari Buenópolis   Morungaba	3D-009T	15,06	12,95	1,71	25,47	49,15 % Abaixo	15,61	17,03 % Abaixo	1,40	22,21 % Acima	1,84	7,16 % Abaixo	
49	Rio Jaguari Jaguariúna	3D-008T	18,91	15,56	1,72	31,03	49,85 % Abaixo	9,98	55,97 % Acima	1,50	14,8 % Acima	1,45	18,51 % Acima	
50	Rio Camanducaia Dal Bo   Jaguariúna	3D-001T	17,08	14,96	0,95	25,56	41,47 % Abaixo	20,15	25,76 % Abaixo	1,21	21,16 % Abaixo	1,27	24,88 % Abaixo	
48	Rio Jaguari Usina Ester   Cosmópolis	4D-001T	53,42	43,83	1,69	81,14	45,99 % Abaixo	41,57	5,43 % Acima	2,27	25,42 % Abaixo	1,63	3,61 % Acima	
122	Rib. Quilombo Americana	-	*	*	*	*	*	*	*	*	*	*	*	
599	Rio Piracicaba Santa Bárbara D' Oeste	-	180,90	161,23	492,93	139,92	15,23 % Acima	84,23	91,4 % Acima	492,14	0,16 % Acima	492,08	0,17 % Acima	
46	Rio Piracicaba Piracicaba	4D-015T	173,46	156,81	2,50	186,10	15,74 % Abaixo	92,85	68,87 % Acima	2,51	0,48 % Abaixo	1,89	31,89 % Acima	
601	Rio Corumbataí Rio Claro	-	9,27	4,55	557,97	6,96	34,61 % Abaixo	2,04	123,42 % Acima	558,18	0,04 % Abaixo	557,51	0,08 % Acima	
630	Rio Corumbataí Novo Batovi   Rio Claro	4D-042T	15,63	11,12	532,98	10,99	1,18 % Acima	5,07	119,5 % Acima	532,78	0,04 % Acima	532,48	0,09 % Acima	
602	Rio Corumataí Captação SEMAE   Piracicaba	-	34,73	32,21	1,58	44,66	27,88 % Abaixo	18,03	78,64 % Acima	1,68	5,71 % Abaixo	1,26	25,61 % Acima	
84	Rio Piracicaba Artemis   Piracicaba	4D-007T	219,13	203,52	2,23	241,82	15,84 % Abaixo	106,38	91,32 % Acima	2,48	10,24 % Abaixo	1,38	60,95 % Acima	
603	Rio Capivari Reforma Agrária   Campinas	-	4,54	3,77	2,05	4,23	10,92 % Abaixo	1,24	203,63 % Acima	2,03	0,74 % Acima	1,59	28,37 % Acima	
609	Rio Capivari Sabesp   Monte Mor	-	20,57	19,32	528,28	18,01	7,26 % Acima	18,60	3,88 % Acima	528,02	0,05 % Acima	528,23	0,01 % Acima	
745	Rio Jundiá Campo Limpo Paulista	-	1,75	1,54	1,47	*	*	0,67	130,83 % Acima	*	*	1,30	13,41 % Acima	
502	Rio Jundiá Itaicí   Indaiatuba	4E-017	14,47	13,31	553,93	16,13	17,47 % Abaixo	3,81	249,86 % Acima	553,90	0,01 % Acima	553,50	0,08 % Acima	
604	Rio Jundiá Salto	-	21,57	25,95	1,54	18,50	40,25 % Acima	3,77	587,68 % Acima	1,60	3,88 % Abaixo	0,87	77,19 % Acima	
608	Rio Capivari Mirim Monte Mor	-	3,39	3,16	1,68	*	*	2,76	14,37 % Acima	*	*	1,43	17,19 % Acima	

OBS1: Tendo em vista que os postos 745 e 608 são recentes, as médias históricas não estão disponíveis.

OBS2: Os postos 607, 599, 601, 630, 609 e 502 possuem cota com referência ao nível do mar (cota ortométrica).

Legenda: Normal Atenção Alerta Emergência Extravassamento

Fonte: SAISP