

07/02/2025

Boletim Diário da Sala de Situação PCJ



Dados Pluviométricos das Bacias PCJ

Chuva Acumulada de Radar em 24 horas nas Bacias PCJ : 07-02-2025 07:00 Local

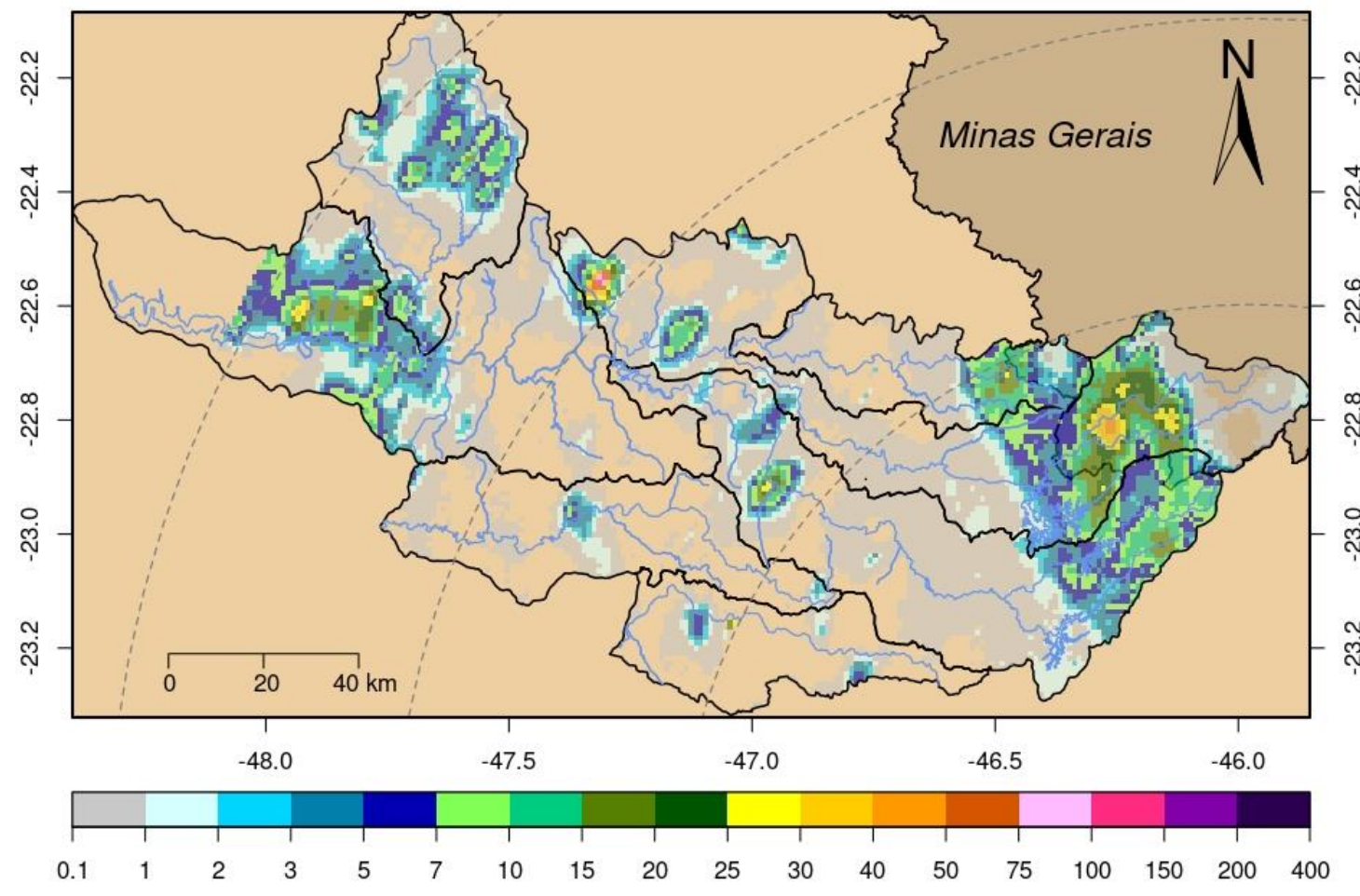



SALA DE SITUAÇÃO PCJ



Rede telemétrica do SAISP					
Nomenclatura no mapa	Postos	Chuva acumulada das 7h de 06/02/2025 às 7h de 07/02/2025 (mm)	Chuva acumulada em Fevereiro (até 07/02/2025 7h00min) (mm)	Chuva média mensal de Fevereiro (mm)	Quantidade de chuva em relação à média (%)
53	Rio Cachoeira Captação Piracaia	2,60	43,40	157,20	27,6%
80	Rio Atibainha Mascate Nazaré Paulista	0,00	72,50	176,24	41,1%
54	Rio Atibaia Atibaia	0,00	69,40	163,30	42,5%
55	Rio Atibaia Bairro da Ponte Itatiba	0,00	43,75	144,24	30,3%
56	Rio Atibaia Captação Valinhos	1,60	86,60	169,42	51,1%
59	Rio Atibaia Desemb. Furtado Campinas	0,00	91,50	122,38	74,8%
57	Rio Atibaia Acima de Paulínia	0,00	44,50	137,33	32,4%
52	Rio Jaguari Guaripocaba Bragança Paul.	1,60	28,80	103,83	27,7%
138	Rio Jaguari Buenópolis Morungaba	0,00	62,00	133,58	46,4%
49	Rio Jaguari Jaguariúna	0,00	53,20	140,21	37,9%
50	Rio Camanducaia Dal Bo Jaguariúna	0,00	35,00	113,66	30,8%
48	Rio Jaguari Usina Ester Cosmópolis	0,00	54,00	123,59	43,7%
863	Rio Jaguari Captação Limeira Limeira	0,00	32,80	111,60	29,4%
713	Rio Piracicaba Aimaratá Americana	0,00	62,20	160,00	38,9%
122	Rib. Quilombo Americana	0,00	64,20	*	*
599	Rio Piracicaba Santa Bárbara D'Oeste	0,00	83,00	122,38	68,0%
46	Rio Piracicaba Piracicaba	7,50	66,50	143,53	46,3%
601	Rio Corumbataí Rio Claro	1,25	71,00	156,54	45,4%
630	Rio Corumbataí Novo Batovi Rio Claro	0,80	98,60	172,64	57,1%
602	Rio Corumbataí Captação SEMAE Piracicaba	13,00	74,75	148,82	50,2%
84	Rio Piracicaba Artemis Piracicaba	5,40	16,20	138,51	11,7%
603	Rio Capivari Reforma Agrária Campinas	0,00	108,50	173,12	62,7%
609	Rio Capivari Sabesp Monte Mor	0,00	201,50	142,65	141,9%
502	Rio Jundiá Itaici Indaiatuba	0,20	96,80	157,80	61,3%
604	Rio Jundiá Salto	0,00	83,25	157,54	52,9%

As informações apresentadas nesta tabela foram obtidas de uma fonte de dados bruto

¹ Postos com série histórica menor que 5 anos

Fonte: SAISP



SALA DE SITUAÇÃO PCJ



DADOS FLUVIOMÉTRICOS

Localização dos Postos da Rede Telemétrica da SP ÁGUAS/SAISP nas Bacias PCJ



Legenda

- Postos Telemétricos SP ÁGUAS/SAISP
- ~ Hidrografia
- Limite das Bacias PCJ



0 10 20 30 km



SALA DE SITUAÇÃO PCJ



REDE TELEMÉTRICA SP ÁGUAS						
Nomenclatura no mapa	Posto de medição	Código Posto	Cotas de Alerta			
			Atenção	Alerta	Emergência	Extravasamento
593	Rio Cachoeira Montante / Piracaia	3E-122T	3,500	5,299	7,099	8,900
53	Rio Cachoeira Captação Piracaia / Piracaia	3E-116T	1,810	2,209	2,609	3,009
80	Rio Atibaína - Mascate / Nazaré Paulista	3E-089T	1,800	2,200	2,509	2,799
54	Rio Atibaia em Atibaia / Atibaia	3E-063T	2,399	2,610	2,799	3,010
55	Rio Atibaia no Bairro da Ponte / Itatiba	3D-006T	5,099	5,510	5,910	6,310
56	Rio Atibaia Captação Valinhos / Valinhos	3D-007T	3,399	3,710	3,899	4,309
59	Rio Atibaia em Desembargador Furtado / Campinas	3D-003T	2,110	2,399	2,710	3,010
57	Rio Atibaia Acima de Paulínia / Paulínia	4D-009RT	2,799	3,110	3,399	3,710
52	Rio Jaguari em Guaripocaba / Bragança Paulista	3D-015T	3,810	4,210	4,610	5,010
138	Rio Jaguari em Buenópolis / Morungaba	3D-009T	2,610	2,910	3,210	3,510
49	Rio Jaguari em Jaguariúna / Jaguariúna	3D-008T	2,210	2,510	2,810	3,110
50	Rio Camanducaia em Dal Bo / Jaguariúna	3D-001T	3,110	3,610	4,110	4,610
48	Rio Jaguari em Usina Ester / Cosmópolis	4D-001T	9,000	10,000	11,000	12,000
122	Ribeirão Quilombo em Americana / Americana	-	-	-	-	5,349
599	Rio Piracicaba em Salta Bárbara D'Oeste / Santa Bárbara D'Oeste	-	493,610	494,399	495,199	496,010
46	Rio Piracicaba em Piracicaba / Piracicaba	4D-015T	3,200	3,700	4,200	4,700
601	Rio Corumbataí em Rio Claro / Rio Claro	-	558,299	558,600	558,899	559,250
630	Rio Corumbataí - Novo Batovi / Rio Claro	4D-042T	534,510	535,010	535,510	536,010
602	Rio Corumbataí- Captação SEMAE Piracicaba / Piracicaba	-	3,399	4,099	4,799	5,500
84	Rio Piracicaba em Artemis / Piracicaba	4D-007T	3,010	3,510	4,010	4,510
603	Rio Capivari - Reforma Agrária / Campinas	4E-027T	2,809	3,210	3,610	4,010
609	Rio Capivari Sabesp Monte Mor / Monte Mor	-	529,009	529,509	530,009	530,509
608	Rio Capivari Mirim em Monte Mor / Monte Mor	-	-	-	-	4,000
745	Rio Jundiá em Campo Limpo Paulista / Campo Limpo Paulista	-	2,540	2,939	3,339	3,740
502	Rio Jundiá - Itaici / Indaiatuba	4E-017T	554,009	554,509	555,009	555,509
604	Rio Jundiá / Salto	-	3,700	4,099	4,500	4,900

Cota com referência ao nível do mar (cota ortométrica)



SALA DE SITUAÇÃO PCJ



REDE TELEMÉTRICA SP ÁGUAS

		07/02/2025		Vazão (Q)						Nível (Flu)			
Nomeclatura no mapa	Posto de medição local	Código do Posto	Vazão Média do Mês Atual	Vazão do rio 07/02/2025 07 h	Nível do rio 07/02/2025 07 h	Vazão Média Histórica de Fevereiro	Vazão 7h/Vazão média	Vazão 07/02/2024 07h	Relação Q (07/02/25) 7h / Q (07/02/24) 7h	Nível Médio Histórico de Fevereiro	Nível 7h/ Nível médio	Nível 07/02/2024 07h	Relação Flu (07/02/25) 7h / Flu (07/02/24) 7h
			(m³/s)	(m³/s)	(m)	(m³/s)	%	(m³/s)	%	(m)	%	(m)	%
593	Rio Cachoeira Piracaia	3E-122T	12,27	7,52	1,09	8,23	8,64 % Abaixo	4,76	58,13 % Acima	1,13	3,45 % Abaixo	0,85	28,2 % Acima
53	Rio Cachoeira Captação Piracaia	3E-116T	*	*	1,31	1,31	*	*	*	1,44	9,31 % Abaixo	1,31	0,53 % Abaixo
80	Rio Atibaína Mascate Nazaré Paulista	3E-089T	1,87	1,24	1,63	2,22	44,37 % Abaixo	3,20	61,42 % Abaixo	1,42	14,58 % Acima	2,06	20,9 % Abaixo
54	Rio Atibaia Atibaia	3E-063T	19,44	18,54	3,19	12,62	46,89 % Acima	7,40	150,51 % Acima	2,31	37,88 % Acima	2,02	57,44 % Acima
55	Rio Atibaia Bairro da Ponte Itatiba	3D-006T	40,01	35,50	5,61	32,37	9,68 % Acima	14,40	146,59 % Acima	4,90	14,43 % Acima	4,58	22,32 % Acima
56	Rio Atibaia Captação Valinhos	3D-007T	43,53	39,45	1,80	33,11	19,15 % Acima	17,29	128,17 % Acima	1,56	15,51 % Acima	1,15	56,97 % Acima
59	Rio Atibaia Desemb. Furtado Campinas	3D-003T	55,39	40,66	1,40	39,80	2,15 % Acima	18,16	123,92 % Acima	1,34	4,1 % Acima	0,90	55 % Acima
57	Rio Atibaia Acima de Paulínia	4D-009RT	71,25	50,72	2,61	54,43	6,81 % Abaixo	20,98	141,78 % Acima	2,17	20,46 % Acima	2,19	19,58 % Acima
52	Rio Jaguari Guaripocaba Bragança Paul.	3D-015T	3,67	2,65	1,16	11,83	77,64 % Abaixo	2,39	10,85 % Acima	1,35	13,78 % Abaixo	1,10	6,01 % Acima
138	Rio Jaguari Buenópolis Morungaba	3D-009T	26,94	16,91	1,91	26,66	36,58 % Abaixo	12,56	34,67 % Acima	1,42	34,23 % Acima	1,69	12,71 % Acima
49	Rio Jaguari Jaguariúna	3D-008T	35,83	22,32	1,97	23,69	5,8 % Abaixo	14,98	48,94 % Acima	1,43	37,41 % Acima	1,68	17,17 % Acima
50	Rio Camanducaia Dal Bo Jaguariúna	3D-001T	28,58	15,39	0,98	25,70	40,1 % Abaixo	19,80	22,25 % Abaixo	1,20	18,67 % Abaixo	1,26	22,29 % Abaixo
48	Rio Jaguari Usina Ester Cosmópolis	4D-001T	81,33	58,83	2,06	81,95	28,21 % Abaixo	36,52	61,1 % Acima	2,29	9,91 % Abaixo	1,50	37,72 % Acima
122	Rib. Quilombo Americana	-	*	*	*	*	*	*	*	*	*	*	*
599	Rio Piracicaba Santa Bárbara D'Oeste	-	274,05	*	*	116,89	*	64,73	*	492,62	*	491,82	*
46	Rio Piracicaba Piracicaba	4D-015T	286,31	172,44	2,59	176,04	2,04 % Abaixo	70,23	145,53 % Acima	2,45	5,59 % Acima	1,63	59 % Acima
601	Rio Corumbataí Rio Claro	-	15,24	4,81	558,02	6,34	24,12 % Abaixo	2,14	124,39 % Acima	558,17	0,03 % Abaixo	557,54	0,09 % Acima
630	Rio Corumbataí Novo Batovi Rio Claro	4D-042T	40,95	10,78	532,95	11,16	3,4 % Abaixo	3,05	254,06 % Acima	532,71	0,05 % Acima	532,28	0,13 % Acima
602	Rio Corumbataí Captação SEMAE Piracicaba	-	107,10	35,74	1,66	37,14	3,77 % Abaixo	9,05	294,78 % Acima	1,60	3,44 % Acima	1,00	65,5 % Acima
84	Rio Piracicaba Artemis Piracicaba	4D-007T	384,59	226,54	2,41	244,74	7,44 % Abaixo	74,17	205,41 % Acima	2,54	5,04 % Abaixo	1,07	126,48 % Acima
603	Rio Capivari Reforma Agrária Campinas	-	10,07	3,66	2,03	4,08	10,29 % Abaixo	1,62	125,65 % Acima	2,03	0,15 % Abaixo	1,67	21,6 % Acima
609	Rio Capivari Sabesp Monte Mor	-	44,35	19,96	528,33	16,05	24,36 % Acima	6,21	221,61 % Acima	527,88	0,08 % Acima	527,23	0,21 % Acima
745	Rio Jundiá Campo Limpo Paulista	-	5,52	2,15	1,57	2,75	21,82 % Abaixo	1,10	95,28 % Acima	1,60	2,13 % Abaixo	1,39	12,34 % Acima
502	Rio Jundiá Itaicí Indaiatuba	4E-017	47,60	16,22	554,04	14,84	9,29 % Acima	6,31	157,24 % Acima	553,94	0,02 % Acima	553,65	0,07 % Acima
604	Rio Jundiá Salto	-	74,28	28,54	1,59	21,85	30,6 % Acima	6,80	319,59 % Acima	1,65	3,7 % Abaixo	1,01	56,71 % Acima
608	Rio Capivari Mirim Monte Mor	-	12,05	4,13	1,90	2,67	54,61 % Acima	0,35	1093,06 % Acima	1,33	42,78 % Acima	0,70	172,84 % Acima

OBS1: Tendo em vista que os postos 745 e 608 são recentes, as médias históricas não estão disponíveis.

OBS2: Os postos 607, 599, 601, 630, 609 e 502 possuem cota com referência ao nível do mar (cota ortométrica).

Legenda:

Normal	Atenção	Alerta	Emergência	Extravasamento
--------	---------	--------	------------	----------------

Fonte: SAISP



SALA DE SITUAÇÃO PCJ



Situação das chuvas

Fonte: IPMET/UNESP

Imagem Composta dos Radares de Bauru e de Presidente Prudente - 07/02/2025 10:00

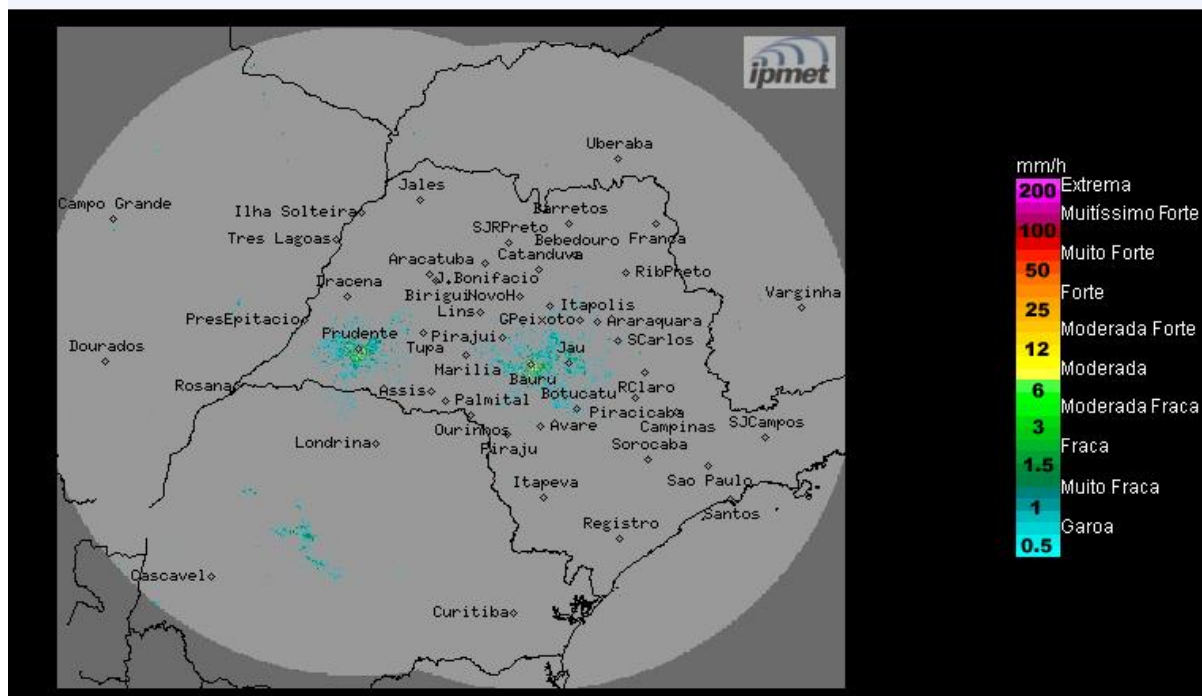

Céu com predomínio de sol entre poucas nuvens, sem previsão de chuva no período da manhã. Ventos de direções variáveis, fracos.

Sexta-feira (07/02) a Domingo (09/02): Tempo com pouca nebulosidade, sem chuva no estado de São Paulo durante o período da manhã. A partir da tarde, com o aumento das temperaturas e a alta umidade do ar, pancadas de chuva isoladas são previstas, algumas com forte intensidade e acompanhadas por descargas elétricas. Temperaturas elevadas.

METEOROLOGISTA: Thiago Guerreiro Ferreira
IPMet/UNESP

** Outras informações como previsão do tempo, meteogramas, gráficos de vazão e nível, podem ser encontrados no site da Sala de Situação PCJ.*