



BOLETIM DIÁRIO

Sala de Situação PCJ

25/02/2026



Secretaria de Meio Ambiente, Infraestrutura e Logística



SÃO PAULO
GOVERNO DO ESTADO

Localização dos Postos da Rede Telemétrica da SP-ÁGUAS/SAISP nas Bacias PCJ

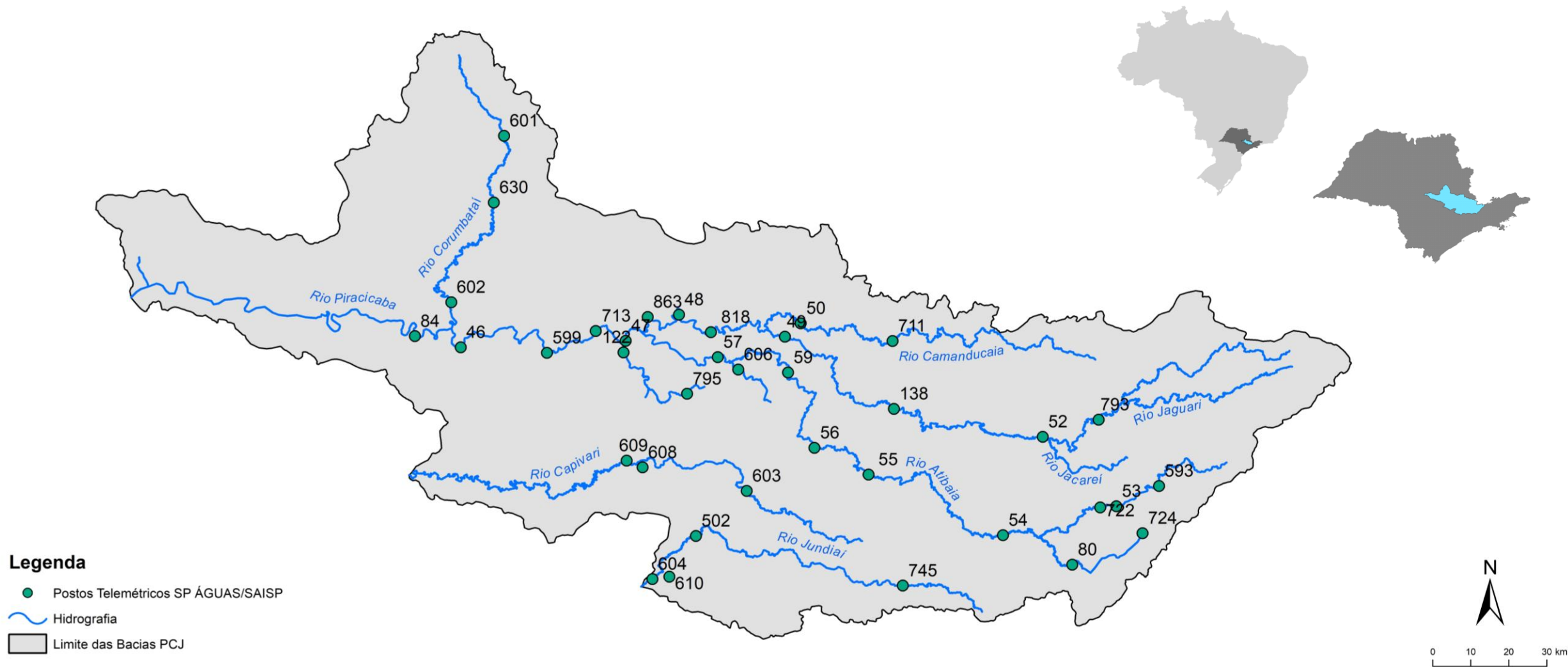

Chuva Acumulada de Radar em 24 horas nas Bacias PCJ : 25-02-2026 07:00 Local

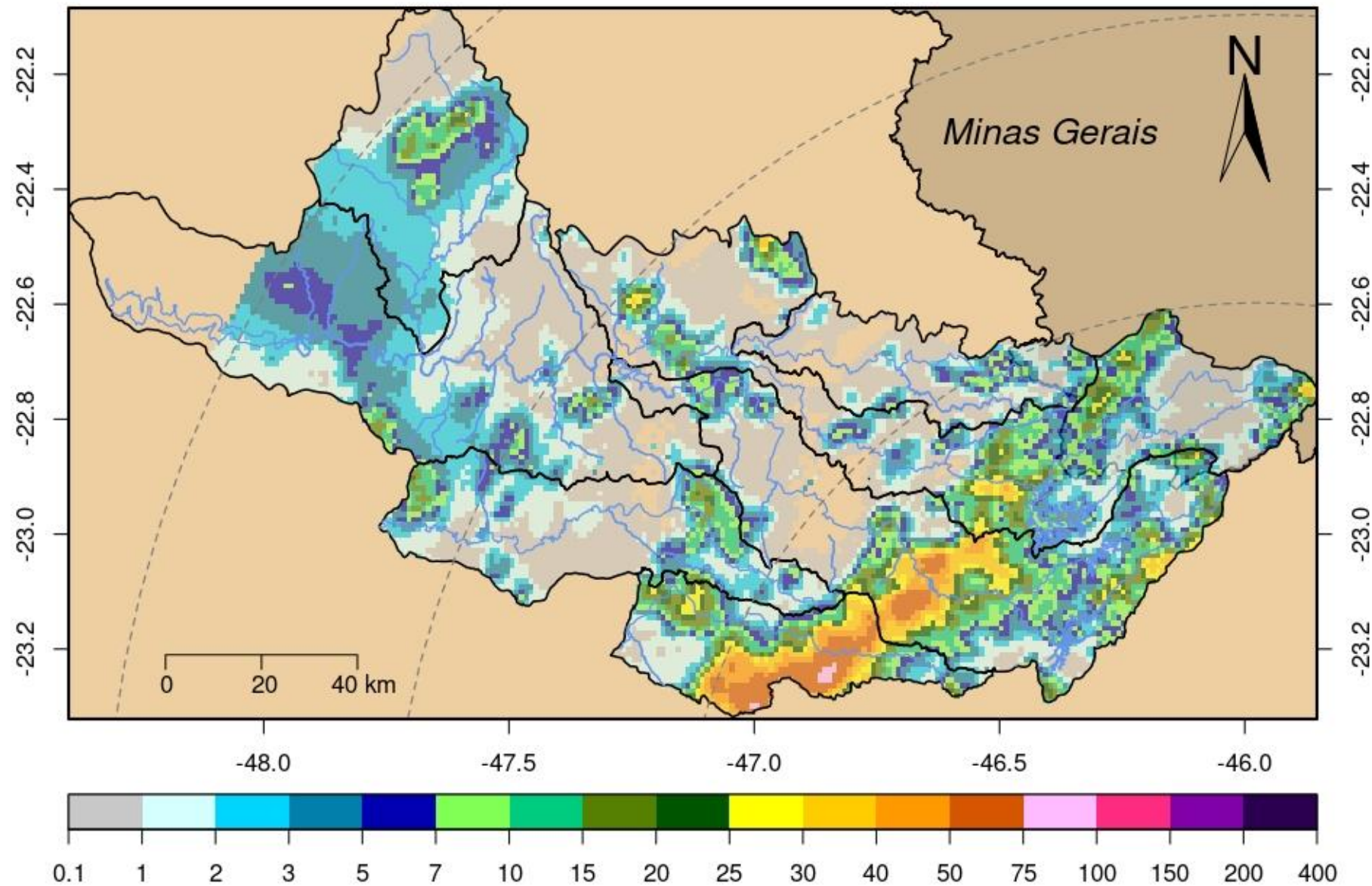

DADOS PLUVIOMÉTRICOS						
Nomenclatura no mapa	Postos	2026	Chuva acumulada das 7h de 24/02/2026 às 7h de 25/02/2026 (mm)	Chuva acumulada em Fevereiro (até 25/02/2026 7h00min) (mm)	Chuva média mensal de Fevereiro (mm)	Quantidade de chuva em relação à média (%)
		Janeiro				
53	Rio Cachoeira Captação Piracaia	190,20	11,00	275,00	166,17	165,5%
80	Rio Atibainha Mascate Nazaré Paulista	264,00	12,50	318,50	174,47	182,6%
54	Rio Atibaia Atibaia	*	10,40	293,60	174,05	168,7%
55	Rio Atibaia Bairro da Ponte Itatiba	220,25	0,00	200,25	142,59	140,4%
56	Rio Atibaia Captação Valinhos	284,00	0,00	284,20	169,72	167,5%
59	Rio Atibaia Desemb. Furtado Campinas	384,00	0,50	160,50	130,78	122,7%
57	Rio Atibaia Acima de Paulínia	206,00	11,25	138,75	135,07	*
52	Rio Jaguari Guaripocaba Bragança Paul.	178,20	5,00	189,80	110,21	172,2%
138	Rio Jaguari Buenópolis Morungaba	325,50	1,00	230,50	140,32	164,3%
49	Rio Jaguari Jaguariúna	*	0,00	167,40	139,47	120,0%
50	Rio Camanducaia Dal Bo Jaguariúna	265,20	0,00	239,40	126,12	189,8%
48	Rio Jaguari Usina Ester Cosmópolis	176,75	15,75	149,00	128,68	115,8%
863	Rio Jaguari Captação Limeira Limeira	181,60	0,00	132,60	***	*
713	Rio Piracicaba Aimaratá Americana	246,60	6,00	159,00	148,12	107,3%
122	Rib. Quilombo Americana	299,20	0,20	207,40	***	*
599	Rio Piracicaba Santa Bárbara D'Oeste	151,75	0,25	259,50	120,25	216,3%
46	Rio Piracicaba Piracicaba	258,00	0,00	180,75	141,41	127,8%
601	Rio Corumbataí Rio Claro	349,00	32,25	174,00	169,05	103,0%
630	Rio Corumbataí Novo Batovi Rio Claro	291,80	4,00	169,00	168,08	100,6%
602	Rio Corumbataí Captação SEMAE Piracicaba	210,75	0,00	179,00	142,76	125,4%
84	Rio Piracicaba Artemis Piracicaba	240,40	5,40	156,40	139,12	112,4%
603	Rio Capivari Reforma Agrária Campinas	308,25	31,75	202,75	180,75	112,6%
609	Rio Capivari Sabesp Monte Mor	299,75	3,50	194,75	157,91	124,0%
502	Rio Jundiá Itaici Indaiatuba	213,40	10,60	234,80	157,35	149,2%
604	Rio Jundiá Salto	213,25	0,00	166,00	161,20	103,0%

* Postos sem quantidade de chuva em relação à média.

** Postos com indisponibilidade de dados.

*** Postos com instalação recente, não possuindo série histórica adequada.

Fonte: SAISP

REDE TELEMÉTRICA SP-ÁGUAS						
Nomenclatura no mapa	Posto de medição	Código Posto	Cotas de Alerta			
			Atenção	Alerta	Emergência	Extravasamento
593	Rio Cachoeira Montante / Piracaia	3E-122T	3,500	5,299	7,099	8,900
53	Rio Cachoeira Captação Piracaia / Piracaia	3E-116T	1,810	2,209	2,609	3,009
80	Rio Atibaína - Mascate / Nazaré Paulista	3E-089T	1,800	2,200	2,509	2,799
54	Rio Atibaia em Atibaia / Atibaia	3E-063T	2,399	2,610	2,799	3,010
55	Rio Atibaia no Bairro da Ponte / Itatiba	3D-006T	5,099	5,510	5,910	6,310
56	Rio Atibaia Captação Valinhos / Valinhos	3D-007T	3,399	3,710	3,899	4,309
59	Rio Atibaia em Desembargador Furtado / Campinas	3D-003T	2,110	2,399	2,710	3,010
57	Rio Atibaia Acima de Paulínia / Paulínia	4D-009RT	2,799	3,110	3,399	3,710
52	Rio Jaguarí em Guaripocaba / Bragança Paulista	3D-015T	3,810	4,210	4,610	5,010
138	Rio Jaguarí em Buenópolis / Morungaba	3D-009T	2,610	2,910	3,210	3,510
49	Rio Jaguarí em Jaguariúna / Jaguariúna	3D-008T	2,210	2,510	2,810	3,110
50	Rio Camanducaia em Dal Bo/ Jaguariúna	3D-001T	3,110	3,610	4,110	4,610
48	Rio Jaguarí em Usina Ester / Cosmópolis	4D-001T	9,000	10,000	11,000	12,000
122	Ribeirão Quilombo em Americana / Americana	-	-	-	-	5,349
599	Rio Piracicaba em Salta Bárbara D'Oeste / Santa Bárbara D'Oeste	-	493,610	494,399	495,199	496,010
46	Rio Piracicaba em Piracicaba / Piracicaba	4D-015T	3,200	3,700	4,200	4,700
601	Rio Corumbataí em Rio Claro / Rio Claro	-	558,299	558,600	558,899	559,250
630	Rio Corumbataí - Novo Batovi / Rio Claro	4D-042T	534,510	535,010	535,510	536,010
602	Rio Corumbataí- Captação SEMAE Piracicaba / Piracicaba	-	3,399	4,099	4,799	5,500
84	Rio Piracicaba em Artemis / Piracicaba	4D-007T	3,010	3,510	4,010	4,510
603	Rio Capivari - Reforma Agrária / Campinas	4E-027T	2,809	3,210	3,610	4,010
609	Rio Capivari Sabesp Monte Mor / Monte Mor	-	529,009	529,509	530,009	530,509
608	Rio Capivari Mirim em Monte Mor / Monte Mor	-	-	-	-	4,000
745	Rio Jundiá em Campo Limpo Paulista / Campo Limpo Paulista	-	2,540	2,939	3,339	3,740
502	Rio Jundiá - Itaici / Indaiatuba	4E-017T	554,009	554,509	555,009	555,509
604	Rio Jundiá / Salto	-	3,700	4,099	4,500	4,900

Cota com referência ao nível do mar (cota ortométrica)

REDE TELEMÉTRICA SP-ÁGUAS													
25/02/2026						Vazão (Q)				Nível (Flu)			
Nomeclatura no mapa	Posto de medição local	Código do Posto	Vazão Média do Mês Atual	Vazão do rio 25/02/2026 07 h	Nível do rio 25/02/2026 07 h	Vazão Média Histórica de Fevereiro	Vazão 7h/Vazão média	Vazão 25/02/2025 07h	Relação Q (25/02/26) 7h / Q (25/02/25) 7h	Nível Médio Histórico de Fevereiro	Nível 7h/ Nível médio	Nível 25/02/2025 07h	Relação Flu (25/02/26) 7h / Flu (25/02/25) 7h
			(m³/s)	(m³/s)	(m)	(m³/s)	%	(m³/s)	%	(m)	%	(m)	%
593	Rio Cachoeira Piracaia	3E-122T	3,31	3,90	1,10	8,19	52,43 % Abaixo	1,79	118,07 % Acima	1,13	1,91 % Abaixo	0,77	42,64 % Acima
53	Rio Cachoeira Captação Piracaia	3E-116T	*	*	1,81	1,32	*	*	*	1,44	25,3 % Acima	1,30	38,86 % Acima
80	Rio Atibainha Mascate Nazaré Paulista	3E-089T	2,04	3,27	2,40	2,21	48,12 % Acima	1,19	175,97 % Acima	1,43	67,58 % Acima	1,60	49,63 % Acima
54	Rio Atibaia Atibaia	3E-063T	18,50	15,15	2,92	12,64	19,82 % Acima	7,42	104,17 % Acima	2,33	25,22 % Acima	2,03	43,95 % Acima
55	Rio Atibaia Bairro da Ponte Itatiba	3D-006T	42,47	29,17	5,33	32,20	9,41 % Abaixo	15,10	93,18 % Acima	4,91	8,69 % Acima	4,63	15,33 % Acima
56	Rio Atibaia Captação Valinhos	3D-007T	46,99	25,34	1,41	32,92	23,03 % Abaixo	19,88	27,44 % Acima	1,56	9,77 % Abaixo	1,24	14,17 % Acima
59	Rio Atibaia Desemb. Furtado Campinas	3D-003T	56,81	26,61	1,10	39,60	32,82 % Abaixo	22,62	17,62 % Acima	1,34	18,07 % Abaixo	1,01	9,04 % Acima
57	Rio Atibaia Acima de Paulínia	4D-009RT	65,40	33,11	2,38	46,76	29,19 % Abaixo	27,80	19,09 % Acima	2,42	1,87 % Abaixo	2,30	3,48 % Acima
52	Rio Jaguarí Guaripocaba Bragança Paul.	3D-015T	6,79	2,96	1,21	11,56	74,38 % Abaixo	1,21	143,99 % Acima	1,34	9,84 % Abaixo	0,90	35,31 % Acima
138	Rio Jaguarí Buenópolis Morungaba	3D-009T	36,26	15,65	1,85	26,37	40,65 % Abaixo	10,08	55,27 % Acima	1,44	28,05 % Acima	1,56	18,04 % Acima
49	Rio Jaguarí Jaguariúna	3D-008T	44,59	18,44	1,83	23,45	21,38 % Abaixo	11,56	59,58 % Acima	1,46	25,49 % Acima	1,56	17,53 % Acima
50	Rio Camanduçaia Dal Bo Jaguariúna	3D-001T	37,81	16,70	1,04	25,47	34,41 % Abaixo	9,94	67,98 % Acima	1,20	13,56 % Abaixo	0,68	54,22 % Acima
48	Rio Jaguarí Usina Ester Cosmópolis	4D-001T	90,35	40,03	1,59	62,84	36,3 % Abaixo	21,69	84,52 % Acima	1,91	16,56 % Abaixo	1,06	50,85 % Acima
122	Rib. Quilombo Americana	-	16,41	10,32	2,00	*	*	7,72	33,7 % Acima	*	*	1,87	6,9 % Acima
599	Rio Piracicaba Santa Bárbara D'Oeste	-	200,00	120,66	492,50	118,63	1,71 % Acima	78,51	53,68 % Acima	492,62	0,03 % Abaixo	492,00	0,1 % Acima
46	Rio Piracicaba Piracicaba	4D-015T	205,40	126,03	2,18	175,25	28,09 % Abaixo	85,32	47,71 % Acima	2,45	11,07 % Abaixo	1,79	21,69 % Acima
601	Rio Corumbataí Rio Claro	-	6,96	4,49	557,85	6,37	29,48 % Abaixo	2,79	61,01 % Acima	558,17	0,06 % Abaixo	557,67	0,03 % Acima
630	Rio Corumbataí Novo Batovi Rio Claro	4D-042T	13,65	17,35	533,43	11,54	50,31 % Acima	4,35	298,46 % Acima	532,75	0,13 % Acima	532,42	0,19 % Acima
602	Rio Corumataí Captação SEMAE Piracicaba	-	38,86	29,43	1,53	37,40	21,31 % Abaixo	13,96	110,88 % Acima	1,60	4,91 % Abaixo	1,15	32,58 % Acima
84	Rio Piracicaba Artemis Piracicaba	4D-007T	261,24	158,19	1,85	217,60	27,3 % Abaixo	106,91	47,97 % Acima	2,14	13,45 % Abaixo	1,39	33,14 % Acima
603	Rio Capivari Reforma Agrária Campinas	-	4,96	2,36	1,85	4,21	44,04 % Abaixo	2,65	11,19 % Abaixo	2,05	9,81 % Abaixo	1,86	0,11 % Abaixo
609	Rio Capivari Sabesp Monte Mor	-	23,76	30,03	528,97	16,74	79,37 % Acima	10,87	176,25 % Acima	527,94	0,19 % Acima	527,65	0,25 % Acima
745	Rio Jundiá Campo Limpo Paulista	-	4,42	1,43	1,45	2,70	47,01 % Abaixo	0,96	49,16 % Acima	1,59	8,73 % Abaixo	1,37	6,52 % Acima
502	Rio Jundiá Itaici Indaiatuba	4E-017	26,13	43,91	554,64	14,99	193,04 % Acima	7,98	450,21 % Acima	553,95	0,12 % Acima	553,71	0,17 % Acima
604	Rio Jundiá Salto	-	32,03	44,56	1,86	23,07	93,11 % Acima	13,99	218,57 % Acima	1,64	13,25 % Acima	1,26	48,09 % Acima
608	Rio Capivari Mirim Monte Mor	-	4,70	8,63	2,71	3,00	187,66 % Acima	1,25	588,44 % Acima	1,40	93,3 % Acima	1,12	142,32 % Acima

OBS1: Tendo em vista que os postos 745 e 608 são recentes, as médias históricas não estão disponíveis.

OBS2: Os postos 607, 599, 601, 630, 609 e 502 possuem cota com referência ao nível do mar (cota ortométrica).

Legenda:

Normal Atenção Alerta Emergência Extravasamento

Fonte: SAISP

PREVISÃO DO TEMPO

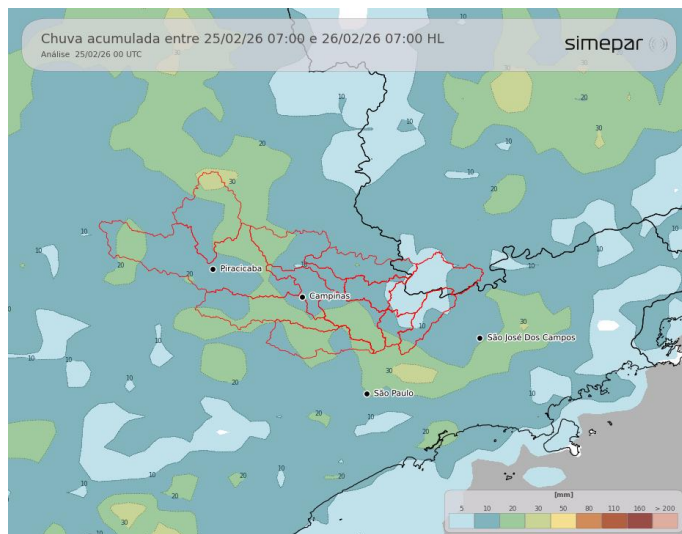

Nesta quarta-feira, a instabilidade atmosférica segue predominando sobre as regiões das Bacias PCJ. Pancadas de chuvas acompanhadas de trovoadas são previstas a qualquer hora do dia, porém, com maior intensidade a partir da tarde. As temperaturas ficam em torno dos 26-27 °C.

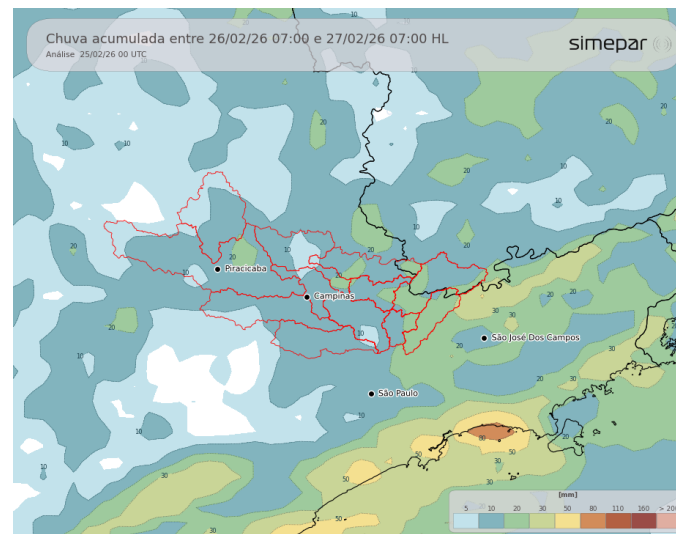

Amanhã (26/02/2026): Na quinta-feira, as pancadas de chuva deverão permanecer com intensidade significativa, mantendo o padrão de instabilidade observado no dia anterior sobre as regiões das Bacias PCJ.

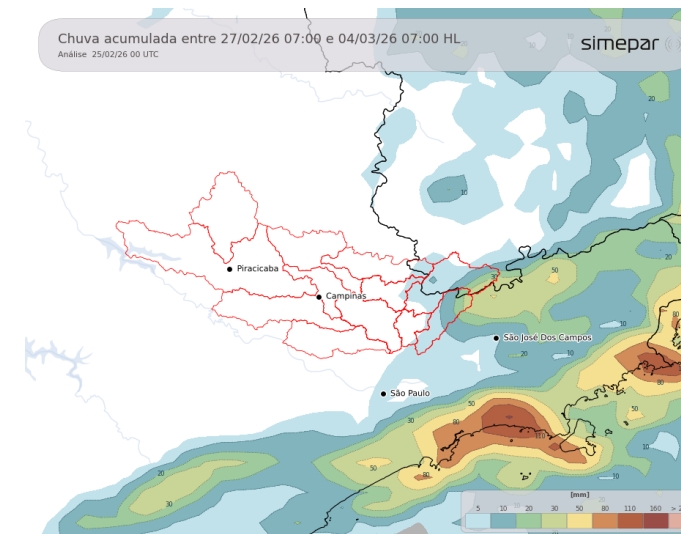

Previsão de 3 a 7 dias (27/02 a 04/03/2026): A partir de sexta-feira, projeta-se uma redução gradual na frequência e na intensidade dos eventos de precipitação. Ainda assim, a ocorrência de pancadas isoladas seguirá ao longo do período, em razão da manutenção das temperaturas máximas acima dos 25 °C e da elevada disponibilidade de umidade na atmosfera, condições que sustentam a convecção local.

Fonte: Simepar

*** Outras informações como previsão do tempo, meteogramas, gráficos de vazão e nível, podem ser encontrados no site da Sala de Situação PCJ.**



AGÊNCIA DE AGUAS DO ESTADO DE SÃO PAULO

Secretaria de Meio Ambiente, Infraestrutura e Logística



SÃO PAULO GOVERNO DO ESTADO

