



BOLETIM DIÁRIO

Sala de Situação PCJ

26/02/2026



Meio Ambiente, Infraestrutura e Logística

Secretaria de



SÃO PAULO
GOVERNO DO ESTADO

Localização dos Postos da Rede Telemétrica da SP-ÁGUAS/SAISP nas Bacias PCJ

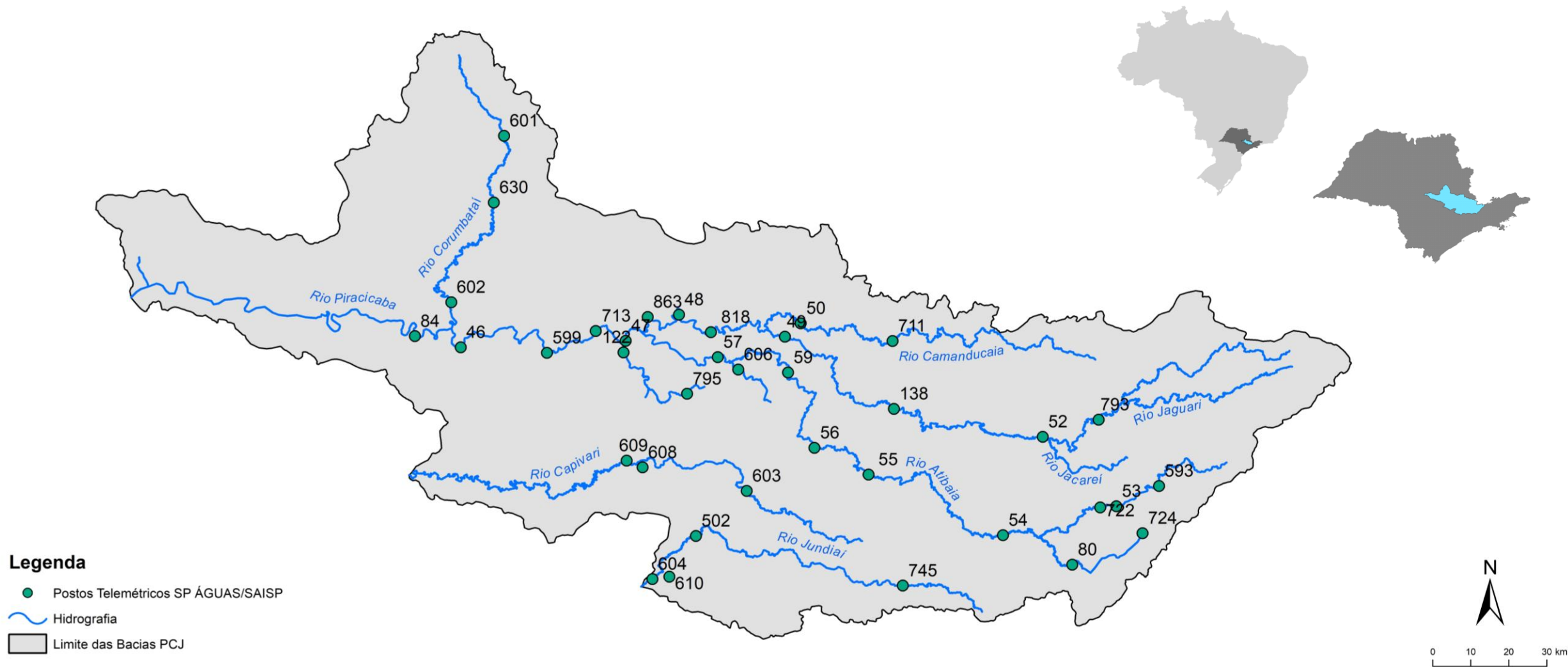

Chuva Acumulada de Radar em 24 horas nas Bacias PCJ : 26-02-2026 07:00 Local

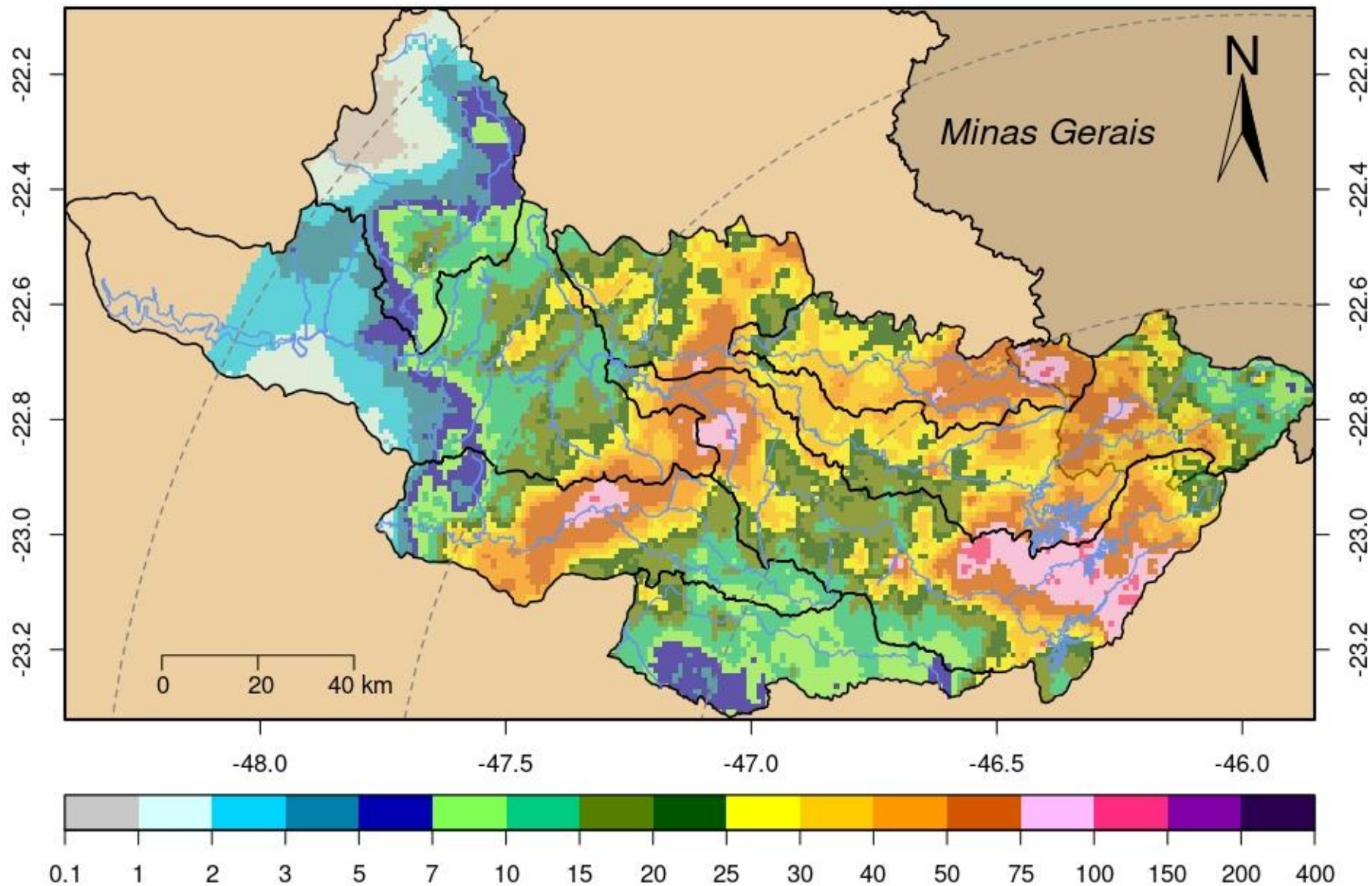

DADOS PLUVIOMÉTRICOS						
Nomenclatura no mapa	Postos	2026	Chuva acumulada das 7h de 25/02/2026 às 7h de 26/02/2026 (mm)	Chuva acumulada em Fevereiro (até 26/02/2026 7h00min) (mm)	Chuva média mensal de Fevereiro (mm)	Quantidade de chuva em relação à média (%)
		Janeiro				
53	Rio Cachoeira Captação Piracaia	190,20	96,40	371,40	166,17	223,5%
80	Rio Atibainha Mascate Nazaré Paulista	264,00	40,00	358,50	174,47	205,5%
54	Rio Atibaia Atibaia	*	62,20	355,80	174,05	204,4%
55	Rio Atibaia Bairro da Ponte Itatiba	220,25	10,75	211,00	142,59	148,0%
56	Rio Atibaia Captação Valinhos	284,00	23,40	307,60	169,72	181,2%
59	Rio Atibaia Desemb. Furtado Campinas	384,00	40,50	201,00	130,78	153,7%
57	Rio Atibaia Acima de Paulínia	206,00	85,25	224,00	135,07	*
52	Rio Jaguari Guaripocaba Bragança Paul.	178,20	32,20	222,00	110,21	201,4%
138	Rio Jaguari Buenópolis Morungaba	325,50	25,00	255,50	140,32	182,1%
49	Rio Jaguari Jaguariúna	*	30,60	198,00	139,47	142,0%
50	Rio Camanducaia Dal Bo Jaguariúna	265,20	30,40	269,80	126,12	213,9%
48	Rio Jaguari Usina Ester Cosmópolis	176,75	43,50	192,50	128,68	149,6%
863	Rio Jaguari Captação Limeira Limeira	181,60	23,40	156,00	***	*
713	Rio Piracicaba Aimaratá Americana	246,60	31,80	190,80	148,12	128,8%
122	Rib. Quilombo Americana	299,20	19,60	227,00	***	*
599	Rio Piracicaba Santa Bárbara D'Oeste	151,75	22,75	282,25	120,25	235,2%
46	Rio Piracicaba Piracicaba	258,00	23,00	203,75	141,41	144,1%
601	Rio Corumbataí Rio Claro	349,00	40,25	214,25	169,05	126,8%
630	Rio Corumbataí Novo Batovi Rio Claro	291,80	15,80	184,80	168,08	110,0%
602	Rio Corumbataí Captação SEMAE Piracicaba	210,75	38,00	217,00	142,76	152,1%
84	Rio Piracicaba Artemis Piracicaba	240,40	16,80	173,20	139,12	124,5%
603	Rio Capivari Reforma Agrária Campinas	308,25	9,50	212,25	180,75	117,9%
609	Rio Capivari Sabesp Monte Mor	299,75	94,75	289,50	157,91	184,4%
502	Rio Jundiá Itaici Indaiatuba	213,40	6,20	241,00	157,35	153,2%
604	Rio Jundiá Salto	213,25	6,50	172,50	161,20	107,0%

* Postos sem quantidade de chuva em relação à média.

** Postos com indisponibilidade de dados.

*** Postos com instalação recente, não possuindo série histórica adequada.

Fonte: SAISP

REDE TELEMÉTRICA SP-ÁGUAS						
Nomenclatura no mapa	Posto de medição	Código Posto	Cotas de Alerta			
			Atenção	Alerta	Emergência	Extravasamento
593	Rio Cachoeira Montante / Piracaia	3E-122T	3,500	5,299	7,099	8,900
53	Rio Cachoeira Captação Piracaia / Piracaia	3E-116T	1,810	2,209	2,609	3,009
80	Rio Atibaína - Mascate / Nazaré Paulista	3E-089T	1,800	2,200	2,509	2,799
54	Rio Atibaia em Atibaia / Atibaia	3E-063T	2,399	2,610	2,799	3,010
55	Rio Atibaia no Bairro da Ponte / Itatiba	3D-006T	5,099	5,510	5,910	6,310
56	Rio Atibaia Captação Valinhos / Valinhos	3D-007T	3,399	3,710	3,899	4,309
59	Rio Atibaia em Desembargador Furtado / Campinas	3D-003T	2,110	2,399	2,710	3,010
57	Rio Atibaia Acima de Paulínia / Paulínia	4D-009RT	2,799	3,110	3,399	3,710
52	Rio Jaguarí em Guaripocaba / Bragança Paulista	3D-015T	3,810	4,210	4,610	5,010
138	Rio Jaguarí em Buenópolis / Morungaba	3D-009T	2,610	2,910	3,210	3,510
49	Rio Jaguarí em Jaguariúna / Jaguariúna	3D-008T	2,210	2,510	2,810	3,110
50	Rio Camanducaia em Dal Bo/ Jaguariúna	3D-001T	3,110	3,610	4,110	4,610
48	Rio Jaguarí em Usina Ester / Cosmópolis	4D-001T	9,000	10,000	11,000	12,000
122	Ribeirão Quilombo em Americana / Americana	-	-	-	-	5,349
599	Rio Piracicaba em Salta Bárbara D'Oeste / Santa Bárbara D'Oeste	-	493,610	494,399	495,199	496,010
46	Rio Piracicaba em Piracicaba / Piracicaba	4D-015T	3,200	3,700	4,200	4,700
601	Rio Corumbataí em Rio Claro / Rio Claro	-	558,299	558,600	558,899	559,250
630	Rio Corumbataí - Novo Batovi / Rio Claro	4D-042T	534,510	535,010	535,510	536,010
602	Rio Corumbataí- Captação SEMAE Piracicaba / Piracicaba	-	3,399	4,099	4,799	5,500
84	Rio Piracicaba em Artemis / Piracicaba	4D-007T	3,010	3,510	4,010	4,510
603	Rio Capivari - Reforma Agrária / Campinas	4E-027T	2,809	3,210	3,610	4,010
609	Rio Capivari Sabesp Monte Mor / Monte Mor	-	529,009	529,509	530,009	530,509
608	Rio Capivari Mirim em Monte Mor / Monte Mor	-	-	-	-	4,000
745	Rio Jundiá em Campo Limpo Paulista / Campo Limpo Paulista	-	2,540	2,939	3,339	3,740
502	Rio Jundiá - Itaici / Indaiatuba	4E-017T	554,009	554,509	555,009	555,509
604	Rio Jundiá / Salto	-	3,700	4,099	4,500	4,900

Cota com referência ao nível do mar (cota ortométrica)

REDE TELEMÉTRICA SP-ÁGUAS													
26/02/2026						Vazão (Q)				Nível (Flu)			
Nomeclatura no mapa	Posto de medição local	Código do Posto	Vazão Média do Mês Atual	Vazão do rio 26/02/2026 07 h	Nível do rio 26/02/2026 07 h	Vazão Média Histórica de Fevereiro	Vazão 7h/Vazão média	Vazão 26/02/2025 07h	Relação Q (26/02/26) 7h / Q (26/02/25) 7h	Nível Médio Histórico de Fevereiro	Nível 7h/ Nível médio	Nível 26/02/2025 07h	Relação Flu (26/02/26) 7h / Flu (26/02/25) 7h
			(m³/s)	(m³/s)	(m)	(m³/s)	%	(m³/s)	%	(m)	%	(m)	%
593	Rio Cachoeira Piracaia	3E-122T	3,62	15,73	2,06	8,19	92,02 % Acima	1,75	798,34 % Acima	1,13	83,21 % Acima	0,77	168,49 % Acima
53	Rio Cachoeira Captação Piracaia	3E-116T	*	*	2,23	1,32	*	*	*	1,44	54,61 % Acima	1,41	58,56 % Acima
80	Rio Atibainha Mascate Nazaré Paulista	3E-089T	2,09	3,52	2,46	2,21	59,12 % Acima	1,15	206,54 % Acima	1,43	71,7 % Acima	1,59	55,14 % Acima
54	Rio Atibaia Atibaia	3E-063T	18,41	18,83	3,26	12,64	49 % Acima	6,44	192,45 % Acima	2,33	40 % Acima	1,91	70,45 % Acima
55	Rio Atibaia Bairro da Ponte Itatiba	3D-006T	42,22	42,26	5,88	32,20	31,26 % Acima	13,49	213,21 % Acima	4,91	19,78 % Acima	4,53	29,76 % Acima
56	Rio Atibaia Captação Valinhos	3D-007T	46,46	40,63	1,83	32,92	23,42 % Acima	16,30	149,31 % Acima	1,56	17,3 % Acima	1,11	64,54 % Acima
59	Rio Atibaia Desemb. Furtado Campinas	3D-003T	55,75	47,72	1,53	39,60	20,49 % Acima	17,19	177,6 % Acima	1,34	14,47 % Acima	0,88	75,11 % Acima
57	Rio Atibaia Acima de Paulínia	4D-009RT	64,95	143,80	3,54	46,76	207,56 % Acima	18,89	661,33 % Acima	2,42	45,96 % Acima	2,15	64,59 % Acima
52	Rio Jaguari Guaripocaba Bragança Paul.	3D-015T	6,65	6,15	1,61	11,56	46,81 % Abaixo	1,10	459,51 % Acima	1,34	19,65 % Acima	0,87	85,14 % Acima
138	Rio Jaguari Buenópolis Morungaba	3D-009T	35,58	23,30	2,11	26,37	11,67 % Abaixo	8,88	162,36 % Acima	1,44	46,09 % Acima	1,50	40,43 % Acima
49	Rio Jaguari Jaguariúna	3D-008T	43,62	27,71	2,14	23,45	18,16 % Acima	9,71	185,51 % Acima	1,46	46,61 % Acima	1,47	45,15 % Acima
50	Rio Camanducaia Dal Bo Jaguariúna	3D-001T	36,97	18,04	1,11	25,47	29,16 % Abaixo	9,24	95,34 % Acima	1,20	8,25 % Abaixo	0,63	75,12 % Acima
48	Rio Jaguari Usina Ester Cosmópolis	4D-001T	88,77	81,26	2,55	62,84	29,31 % Acima	18,70	334,45 % Acima	1,91	33,68 % Acima	0,96	166,95 % Acima
122	Rib. Quilombo Americana	-	16,52	42,88	3,20	*	*	6,92	519,7 % Acima	*	*	1,83	75,26 % Acima
599	Rio Piracicaba Santa Bárbara D'Oeste	-	197,39	241,09	493,73	118,63	103,22 % Acima	67,07	259,47 % Acima	492,62	0,22 % Acima	491,85	0,38 % Acima
46	Rio Piracicaba Piracicaba	4D-015T	202,94	207,44	2,88	175,25	18,37 % Acima	78,76	163,38 % Acima	2,45	17,65 % Acima	1,72	67,15 % Acima
601	Rio Corumbataí Rio Claro	-	7,03	16,48	559,34	6,37	158,81 % Acima	2,70	511,32 % Acima	558,17	0,21 % Acima	557,65	0,3 % Acima
630	Rio Corumbataí Novo Batovi Rio Claro	4D-042T	13,53	11,69	533,09	11,54	1,27 % Acima	4,12	183,92 % Acima	532,75	0,06 % Acima	532,39	0,13 % Acima
602	Rio Corumataí Captação SEMAE Piracicaba	-	39,73	147,02	3,24	37,40	293,1 % Acima	12,88	1041,2 % Acima	1,60	101,65 % Acima	1,12	188,93 % Acima
84	Rio Piracicaba Artemis Piracicaba	4D-007T	258,65	295,27	2,89	217,60	35,69 % Acima	98,08	201,04 % Acima	2,14	35,3 % Acima	1,30	121,55 % Acima
603	Rio Capivari Reforma Agrária Campinas	-	4,84	2,74	1,92	4,21	34,86 % Abaixo	2,24	22,28 % Acima	2,05	6,79 % Abaixo	1,78	7,46 % Acima
609	Rio Capivari Sabesp Monte Mor	-	23,89	48,71	529,99	16,74	190,94 % Acima	9,19	430,13 % Acima	527,94	0,39 % Acima	527,51	0,47 % Acima
745	Rio Jundiá Campo Limpo Paulista	-	4,30	1,57	1,48	2,70	41,74 % Abaixo	0,92	71,51 % Acima	1,59	7,22 % Abaixo	1,36	9 % Acima
502	Rio Jundiá Itaícf Indaiatuba	4E-017	26,01	18,62	554,00	14,99	24,27 % Acima	7,52	147,7 % Acima	553,95	0,01 % Acima	553,69	0,06 % Acima
604	Rio Jundiá Salto	-	32,30	29,54	1,61	23,07	28,01 % Acima	11,91	147,92 % Acima	1,64	2,1 % Abaixo	1,20	34,56 % Acima
608	Rio Capivari Mirim Monte Mor	-	4,73	7,63	2,55	3,00	154,37 % Acima	1,17	551,92 % Acima	1,40	81,91 % Acima	1,09	134,53 % Acima

OBS1: Tendo em vista que os postos 745 e 608 são recentes, as médias históricas não estão disponíveis.

OBS2: Os postos 607, 599, 601, 630, 609 e 502 possuem cota com referência ao nível do mar (cota ortométrica).

Legenda:

Normal Atenção Alerta Emergência Extravasamento

Fonte: SAISP

PREVISÃO DO TEMPO

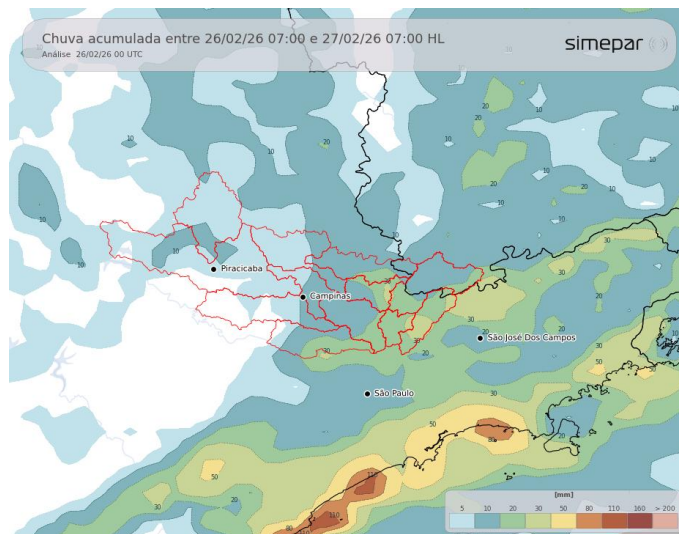

Nesta quinta-feira, a atuação de um sistema frontal sobre o oceano, alinhado à região Sudeste do Brasil, associada à formação de uma área de baixa pressão próxima à costa, favorecerá a manutenção do tempo instável no estado de São Paulo, inclusive nas Bacias PCJ. Ao longo do dia, são previstas chuvas abrangentes sobre a área de interesse, com acumulados significativos nas sub-bacias localizadas na metade leste. As temperaturas máximas no período da tarde tendem a se aproximar dos 25 °C e 27 °C.

Fonte: Simepar

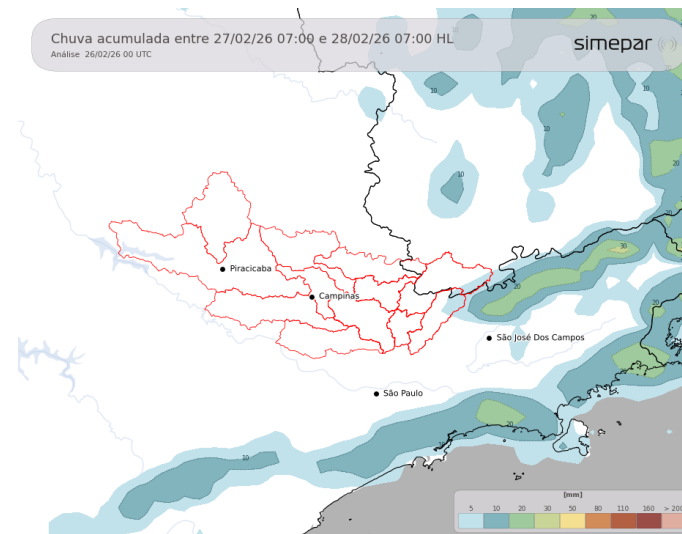

Amanhã (27/02/2026): Ao longo da sexta-feira, os sistemas meteorológicos associados às áreas de instabilidade deslocam-se para norte, o que reduz o aporte de umidade em direção ao estado de São Paulo. Com isso, as instabilidades atmosféricas tendem a enfraquecer, embora ainda haja possibilidade de pancadas de chuva isoladas sobre a PCJ. Na faixa litorânea, entretanto, a maior cobertura de nuvens e a ocorrência de precipitação com acumulados mais significativos persistem, em razão do contínuo transporte de umidade marítima provocado pelo escoamento de sudeste. As temperaturas máximas no período da tarde tendem a se aproximar dos 28 °C.

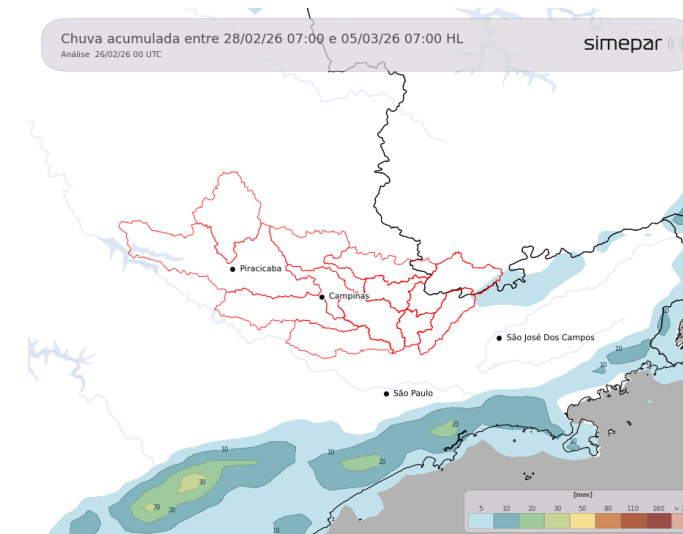

Previsão de 3 a 7 dias (28/02 a 05/03/2026): A partir do fim de semana, a atuação de uma massa de ar mais seco, associada a um sistema de alta pressão (anticiclone), sobre as Bacias PCJ deverá inibir a formação de áreas de instabilidade. Dessa forma, entre sábado e quinta-feira (05/03/2026), não são previstos acumulados de chuva significativos, com predomínio de tempo estável na maior parte da região. Apenas na faixa litorânea poderá haver maior cobertura de nuvens, em razão da circulação do sistema de alta pressão, que favorecerá a entrada de umidade marítima. As temperaturas mínimas entre os amanheceres de sábado e terça-feira tendem a apresentar valores mais amenos. Já as temperaturas máximas deverão se elevar gradualmente de sábado até quinta-feira.

*** Outras informações como previsão do tempo, meteorogramas, gráficos de vazão e nível, podem ser encontrados no site da Sala de Situação PCJ.**



AGÊNCIA DE AGUAS DO ESTADO DE SÃO PAULO

Secretaria de Meio Ambiente, Infraestrutura e Logística



SÃO PAULO GOVERNO DO ESTADO

