



BOLETIM DIÁRIO

Sala de Situação PCJ

28/02/2026



Secretaria de Meio Ambiente, Infraestrutura e Logística



SÃO PAULO
GOVERNO DO ESTADO

Localização dos Postos da Rede Telemétrica da SP-ÁGUAS/SAISP nas Bacias PCJ

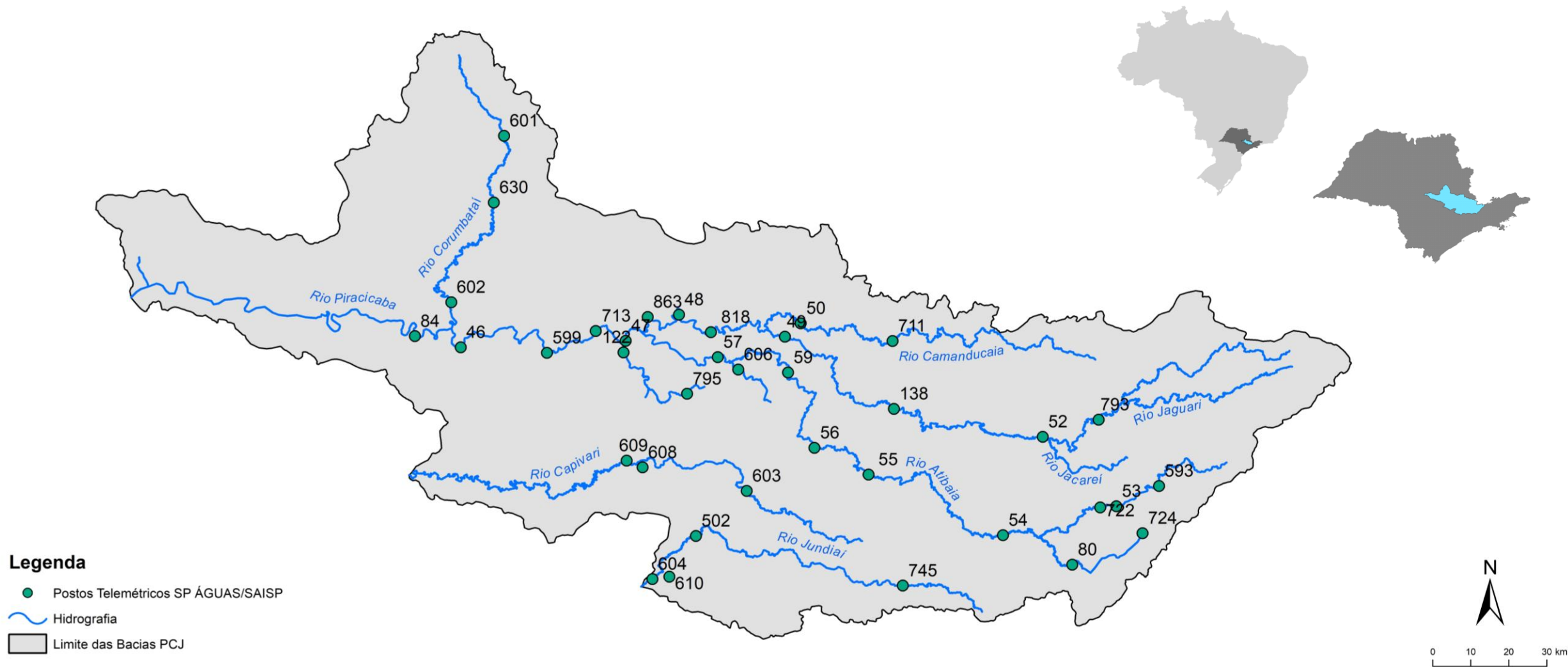

Chuva Acumulada de Radar em 24 horas nas Bacias PCJ : 28-02-2026 07:00 Local

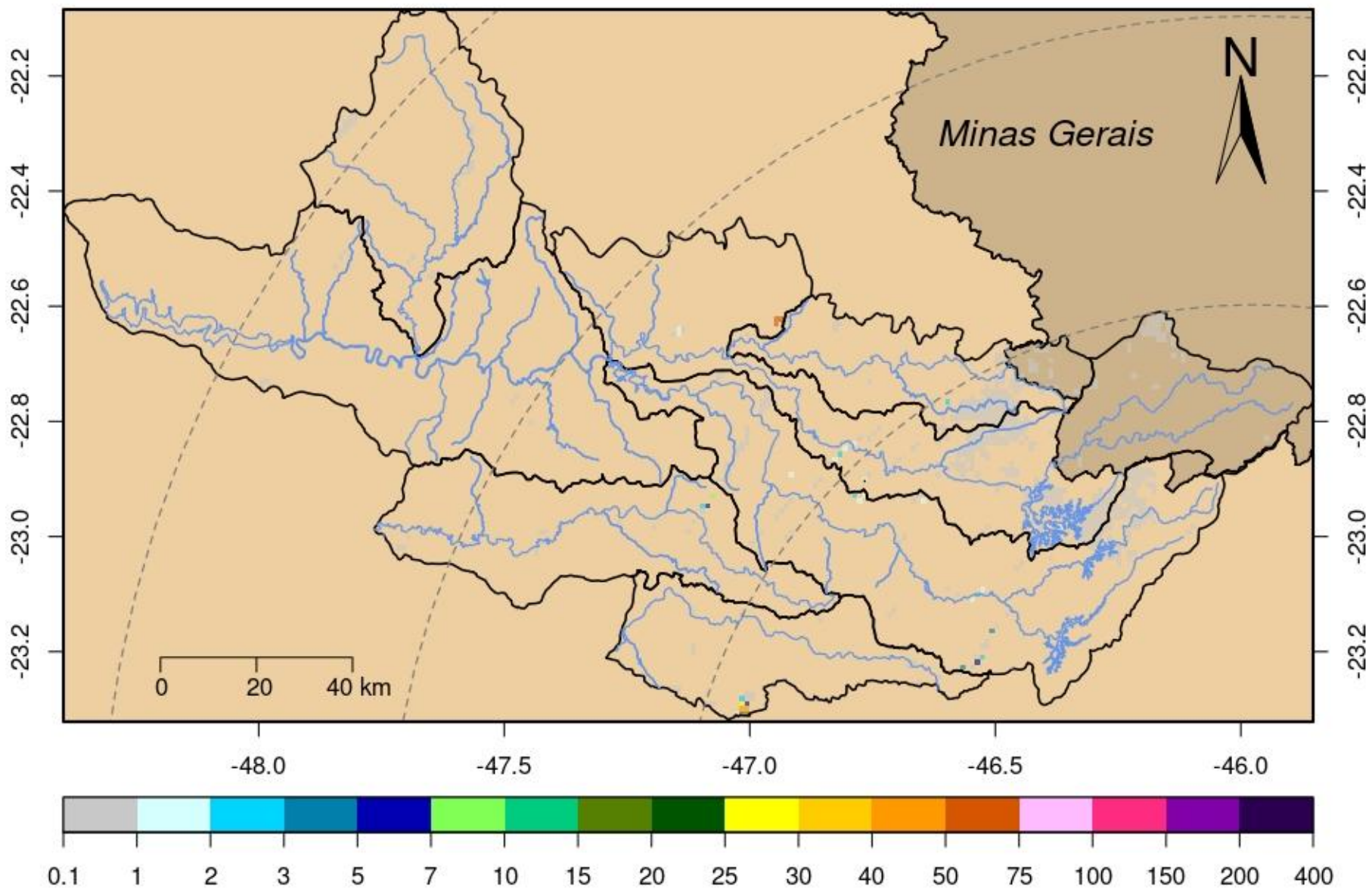

DADOS PLUVIOMÉTRICOS						
Nomenclatura no mapa	Postos	2026	Chuva acumulada das 7h de 27/02/2026 às 7h de 28/02/2026 (mm)	Chuva acumulada em Fevereiro (até 28/02/2026 7h00min) (mm)	Chuva média mensal de Fevereiro (mm)	Quantidade de chuva em relação à média (%)
		Janeiro				
53	Rio Cachoeira Captação Piracaia	190,20	0,00	383,40	166,17	230,7%
80	Rio Atibaí Mascate Nazaré Paulista	264,00	0,00	360,25	174,47	206,5%
54	Rio Atibaia Atibaia	*	0,00	358,40	174,05	205,9%
55	Rio Atibaia Bairro da Ponte Itatiba	220,25	0,00	213,00	142,59	149,4%
56	Rio Atibaia Captação Valinhos	284,00	0,00	310,80	169,72	183,1%
59	Rio Atibaia Desemb. Furtado Campinas	384,00	0,25	203,75	130,78	155,8%
57	Rio Atibaia Acima de Paulínia	206,00	0,00	228,75	135,07	*
52	Rio Jaguarí Guaripocaba Bragança Paul.	178,20	0,00	225,20	110,21	204,3%
138	Rio Jaguarí Buenópolis Morungaba	325,50	0,00	256,50	140,32	182,8%
49	Rio Jaguarí Jaguariúna	*	0,00	200,00	139,47	143,4%
50	Rio Camanducaia Dal Bo Jaguariúna	265,20	0,00	269,80	126,12	213,9%
48	Rio Jaguarí Usina Ester Cosmópolis	176,75	0,00	192,50	128,68	149,6%
863	Rio Jaguarí Captação Limeira Limeira	181,60	0,00	158,80	***	*
713	Rio Piracicaba Aimaratá Americana	246,60	0,00	190,80	148,12	128,8%
122	Rib. Quilombo Americana	299,20	0,00	227,80	***	*
599	Rio Piracicaba Santa Bárbara D'Oeste	151,75	0,00	282,50	120,25	235,4%
46	Rio Piracicaba Piracicaba	258,00	0,00	203,75	141,41	144,1%
601	Rio Corumbataí Rio Claro	349,00	0,00	214,50	169,05	126,9%
630	Rio Corumbataí Novo Batovi Rio Claro	291,80	0,00	185,00	168,08	110,1%
602	Rio Corumbataí Captação SEMAE Piracicaba	210,75	0,00	217,25	142,76	152,2%
84	Rio Piracicaba Artemis Piracicaba	240,40	0,00	173,20	139,12	124,5%
603	Rio Capivari Reforma Agrária Campinas	308,25	0,00	213,25	180,75	118,5%
609	Rio Capivari Sabesp Monte Mor	299,75	0,00	289,50	157,91	184,4%
502	Rio Jundiá Itaici Indaiatuba	213,40	0,00	241,00	157,35	153,2%
604	Rio Jundiá Salto	213,25	0,00	173,25	161,20	107,5%

* Postos sem quantidade de chuva em relação à média.

** Postos com indisponibilidade de dados.

*** Postos com instalação recente, não possuindo série histórica adequada.

Fonte: SAISP

REDE TELEMÉTRICA SP-ÁGUAS						
Nomenclatura no mapa	Posto de medição	Código Posto	Cotas de Alerta			
			Atenção	Alerta	Emergência	Extravasamento
593	Rio Cachoeira Montante / Piracaia	3E-122T	3,500	5,299	7,099	8,900
53	Rio Cachoeira Captação Piracaia / Piracaia	3E-116T	1,810	2,209	2,609	3,009
80	Rio Atibaína - Mascate / Nazaré Paulista	3E-089T	1,800	2,200	2,509	2,799
54	Rio Atibaia em Atibaia / Atibaia	3E-063T	2,399	2,610	2,799	3,010
55	Rio Atibaia no Bairro da Ponte / Itatiba	3D-006T	5,099	5,510	5,910	6,310
56	Rio Atibaia Captação Valinhos / Valinhos	3D-007T	3,399	3,710	3,899	4,309
59	Rio Atibaia em Desembargador Furtado / Campinas	3D-003T	2,110	2,399	2,710	3,010
57	Rio Atibaia Acima de Paulínia / Paulínia	4D-009RT	2,799	3,110	3,399	3,710
52	Rio Jaguarí em Guaripocaba / Bragança Paulista	3D-015T	3,810	4,210	4,610	5,010
138	Rio Jaguarí em Buenópolis / Morungaba	3D-009T	2,610	2,910	3,210	3,510
49	Rio Jaguarí em Jaguariúna / Jaguariúna	3D-008T	2,210	2,510	2,810	3,110
50	Rio Camanducaia em Dal Bo/ Jaguariúna	3D-001T	3,110	3,610	4,110	4,610
48	Rio Jaguarí em Usina Ester / Cosmópolis	4D-001T	9,000	10,000	11,000	12,000
122	Ribeirão Quilombo em Americana / Americana	-	-	-	-	5,349
599	Rio Piracicaba em Salta Bárbara D'Oeste / Santa Bárbara D'Oeste	-	493,610	494,399	495,199	496,010
46	Rio Piracicaba em Piracicaba / Piracicaba	4D-015T	3,200	3,700	4,200	4,700
601	Rio Corumbataí em Rio Claro / Rio Claro	-	558,299	558,600	558,899	559,250
630	Rio Corumbataí - Novo Batovi / Rio Claro	4D-042T	534,510	535,010	535,510	536,010
602	Rio Corumbataí- Captação SEMAE Piracicaba / Piracicaba	-	3,399	4,099	4,799	5,500
84	Rio Piracicaba em Artemis / Piracicaba	4D-007T	3,010	3,510	4,010	4,510
603	Rio Capivari - Reforma Agrária / Campinas	4E-027T	2,809	3,210	3,610	4,010
609	Rio Capivari Sabesp Monte Mor / Monte Mor	-	529,009	529,509	530,009	530,509
608	Rio Capivari Mirim em Monte Mor / Monte Mor	-	-	-	-	4,000
745	Rio Jundiá em Campo Limpo Paulista / Campo Limpo Paulista	-	2,540	2,939	3,339	3,740
502	Rio Jundiá - Itaici / Indaiatuba	4E-017T	554,009	554,509	555,009	555,509
604	Rio Jundiá / Salto	-	3,700	4,099	4,500	4,900

Cota com referência ao nível do mar (cota ortométrica)

REDE TELEMÉTRICA SP-ÁGUAS													
28/02/2026						Vazão (Q)				Nível (Flu)			
Nomeclatura no mapa	Posto de medição local	Código do Posto	Vazão Média do Mês Atual	Vazão do rio 28/02/2026 07 h	Nível do rio 28/02/2026 07 h	Vazão Média Histórica de Fevereiro	Vazão 7h/Vazão média	Vazão 28/02/2025 07h	Relação Q (28/02/26) 7h / Q (28/02/25) 7h	Nível Médio Histórico de Fevereiro	Nível 7h/ Nível médio	Nível 28/02/2025 07h	Relação Flu (28/02/26) 7h / Flu (28/02/25) 7h
			(m³/s)	(m³/s)	(m)	(m³/s)	%	(m³/s)	%	(m)	%	(m)	%
593	Rio Cachoeira Piracaia	3E-122T	3,63	1,66	0,79	8,19	79,71 % Abaixo	2,67	37,66 % Abaixo	1,13	30,07 % Abaixo	0,91	13,71 % Abaixo
53	Rio Cachoeira Captação Piracaia	3E-116T	*	*	1,26	1,32	*	*	*	1,44	12,89 % Abaixo	1,54	18,11 % Abaixo
80	Rio Atibainha Mascate Nazaré Paulista	3E-089T	2,12	1,13	1,73	2,21	48,86 % Abaixo	2,10	46,09 % Abaixo	1,43	21,01 % Acima	2,00	13,26 % Abaixo
54	Rio Atibaia Atibaia	3E-063T	19,23	33,40	3,74	12,64	164,24 % Acima	6,15	443 % Acima	2,33	60,54 % Acima	1,88	98,99 % Acima
55	Rio Atibaia Bairro da Ponte Itatiba	3D-006T	42,91	48,54	6,16	32,20	50,75 % Acima	11,29	329,92 % Acima	4,91	25,44 % Acima	4,39	40,16 % Acima
56	Rio Atibaia Captação Valinhos	3D-007T	46,87	54,04	2,17	32,92	64,14 % Acima	13,10	312,66 % Acima	1,56	38,87 % Acima	1,00	116,78 % Acima
59	Rio Atibaia Desemb. Furtado Campinas	3D-003T	55,55	57,16	1,71	39,60	44,33 % Acima	12,35	362,89 % Acima	1,34	27,75 % Acima	0,75	128,27 % Acima
57	Rio Atibaia Acima de Paulínia	4D-009RT	65,14	65,28	2,79	46,76	39,61 % Acima	15,02	334,68 % Acima	2,42	14,97 % Acima	2,07	34,85 % Acima
52	Rio Jaguarí Guaripocaba Bragança Paul.	3D-015T	6,67	4,80	1,45	11,56	58,46 % Abaixo	0,96	401,25 % Acima	1,34	8,18 % Acima	0,83	74,22 % Acima
138	Rio Jaguarí Buenópolis Morungaba	3D-009T	35,06	26,79	2,20	26,37	1,58 % Acima	7,49	257,72 % Acima	1,44	52,54 % Acima	1,42	54,46 % Acima
49	Rio Jaguarí Jaguariúna	3D-008T	42,65	33,83	2,32	23,45	44,22 % Acima	7,97	324,32 % Acima	1,46	58,95 % Acima	1,39	67 % Acima
50	Rio Camanduçaia Dal Bo Jaguariúna	3D-001T	37,26	42,15	2,03	25,47	65,53 % Acima	8,14	417,86 % Acima	1,20	68,64 % Acima	0,56	262,68 % Acima
48	Rio Jaguarí Usina Ester Cosmópolis	4D-001T	87,98	97,46	2,87	62,84	55,1 % Acima	20,87	366,99 % Acima	1,91	50,07 % Acima	1,03	178,43 % Acima
122	Rib. Quilombo Americana	-	18,48	13,88	2,16	*	*	6,50	113,7 % Acima	*	*	1,80	19,73 % Acima
599	Rio Piracicaba Santa Bárbara D'Oeste	-	200,34	216,76	493,49	118,63	82,72 % Acima	51,51	320,78 % Acima	492,62	0,18 % Acima	491,64	0,38 % Acima
46	Rio Piracicaba Piracicaba	4D-015T	205,72	210,12	2,90	175,25	19,9 % Acima	58,60	258,57 % Acima	2,45	18,55 % Acima	1,51	91,93 % Acima
601	Rio Corumbataí Rio Claro	-	6,98	4,47	557,85	6,37	29,86 % Abaixo	2,58	73,2 % Acima	558,17	0,06 % Abaixo	557,63	0,04 % Acima
630	Rio Corumbataí Novo Batovi Rio Claro	4D-042T	13,42	6,44	532,71	11,54	44,21 % Abaixo	3,64	76,72 % Acima	532,75	0,01 % Abaixo	532,35	0,07 % Acima
602	Rio Corumataí Captação SEMAE Piracicaba	-	40,98	25,99	1,45	37,40	30,52 % Abaixo	11,29	130,2 % Acima	1,60	9,58 % Abaixo	1,07	35,35 % Acima
84	Rio Piracicaba Artemis Piracicaba	4D-007T	262,07	241,49	2,53	217,60	10,98 % Acima	76,01	217,72 % Acima	2,14	18,53 % Acima	1,08	133,49 % Acima
603	Rio Capivari Reforma Agrária Campinas	-	4,69	1,87	1,77	4,21	55,51 % Abaixo	1,91	1,88 % Abaixo	2,05	13,8 % Abaixo	1,72	2,91 % Acima
609	Rio Capivari Sabesp Monte Mor	-	24,29	12,32	527,77	16,74	26,43 % Abaixo	7,99	54,2 % Acima	527,94	0,03 % Abaixo	527,40	0,07 % Acima
745	Rio Jundiá Campo Limpo Paulista	-	4,12	1,49	1,47	2,70	44,63 % Abaixo	0,84	77,11 % Acima	1,59	8,04 % Abaixo	1,34	9,33 % Acima
502	Rio Jundiá Itaícf Indaiatuba	4E-017	25,31	10,97	553,77	14,99	26,82 % Abaixo	6,53	67,83 % Acima	553,95	0,03 % Abaixo	553,64	0,02 % Acima
604	Rio Jundiá Salto	-	31,53	15,90	1,31	23,07	31,1 % Abaixo	10,23	55,43 % Acima	1,64	20,36 % Abaixo	1,14	14,64 % Acima
608	Rio Capivari Mirim Monte Mor	-	4,65	1,89	1,33	3,00	37,09 % Abaixo	0,96	96,05 % Acima	1,40	5,13 % Abaixo	1,01	32,27 % Acima

OBS1: Tendo em vista que os postos 745 e 608 são recentes, as médias históricas não estão disponíveis.

OBS2: Os postos 607, 599, 601, 630, 609 e 502 possuem cota com referência ao nível do mar (cota ortométrica).

Legenda: Normal Atenção Alerta Emergência Extravasamento

Fonte: SAISP



AGÊNCIA DE AGUAS DO ESTADO DE SÃO PAULO

Secretaria de Meio Ambiente, Infraestrutura e Logística



SÃO PAULO GOVERNO DO ESTADO

