



BOLETIM DIÁRIO

Sala de Situação PCJ

01/03/2026



Secretaria de Meio Ambiente, Infraestrutura e Logística



SÃO PAULO
GOVERNO DO ESTADO

Localização dos Postos da Rede Telemétrica da SP-ÁGUAS/SAISP nas Bacias PCJ

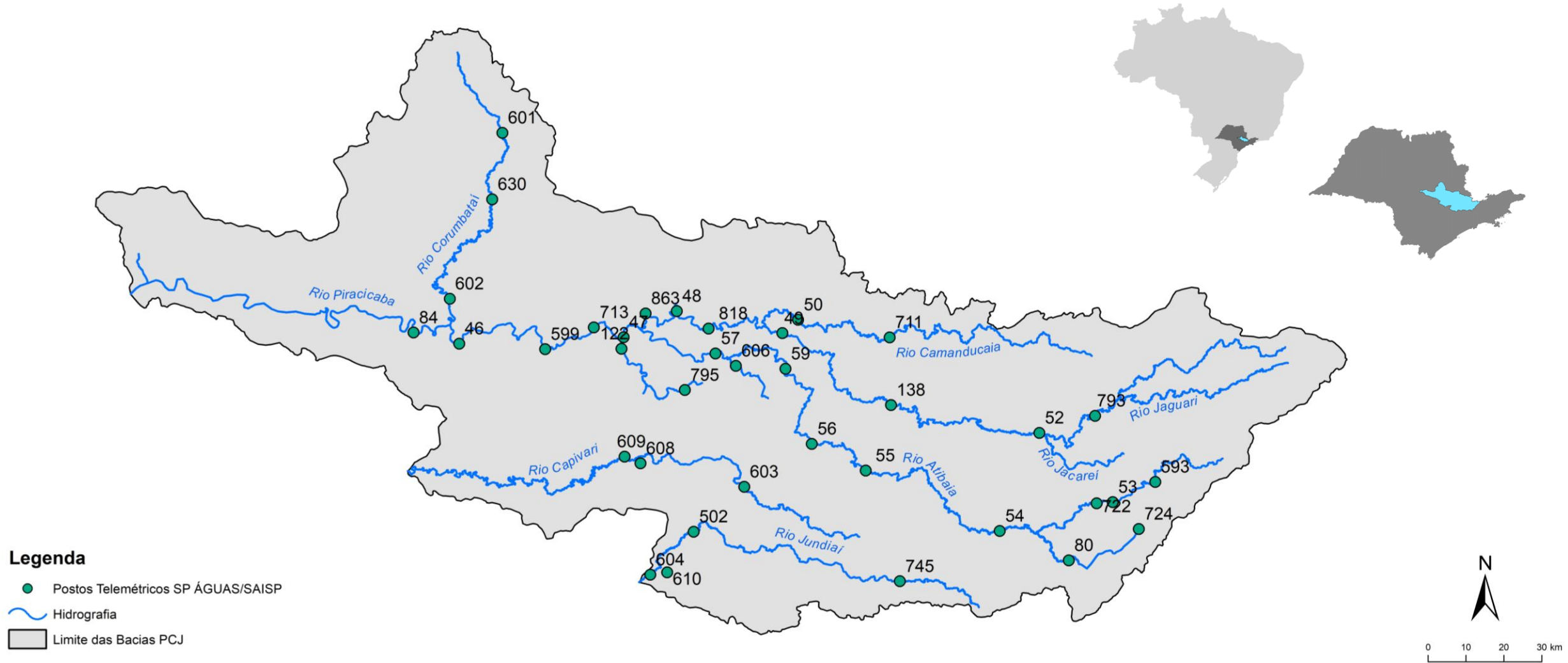

Chuva Acumulada de Radar em 24 horas nas Bacias PCJ : 01-03-2026 07:00 Local

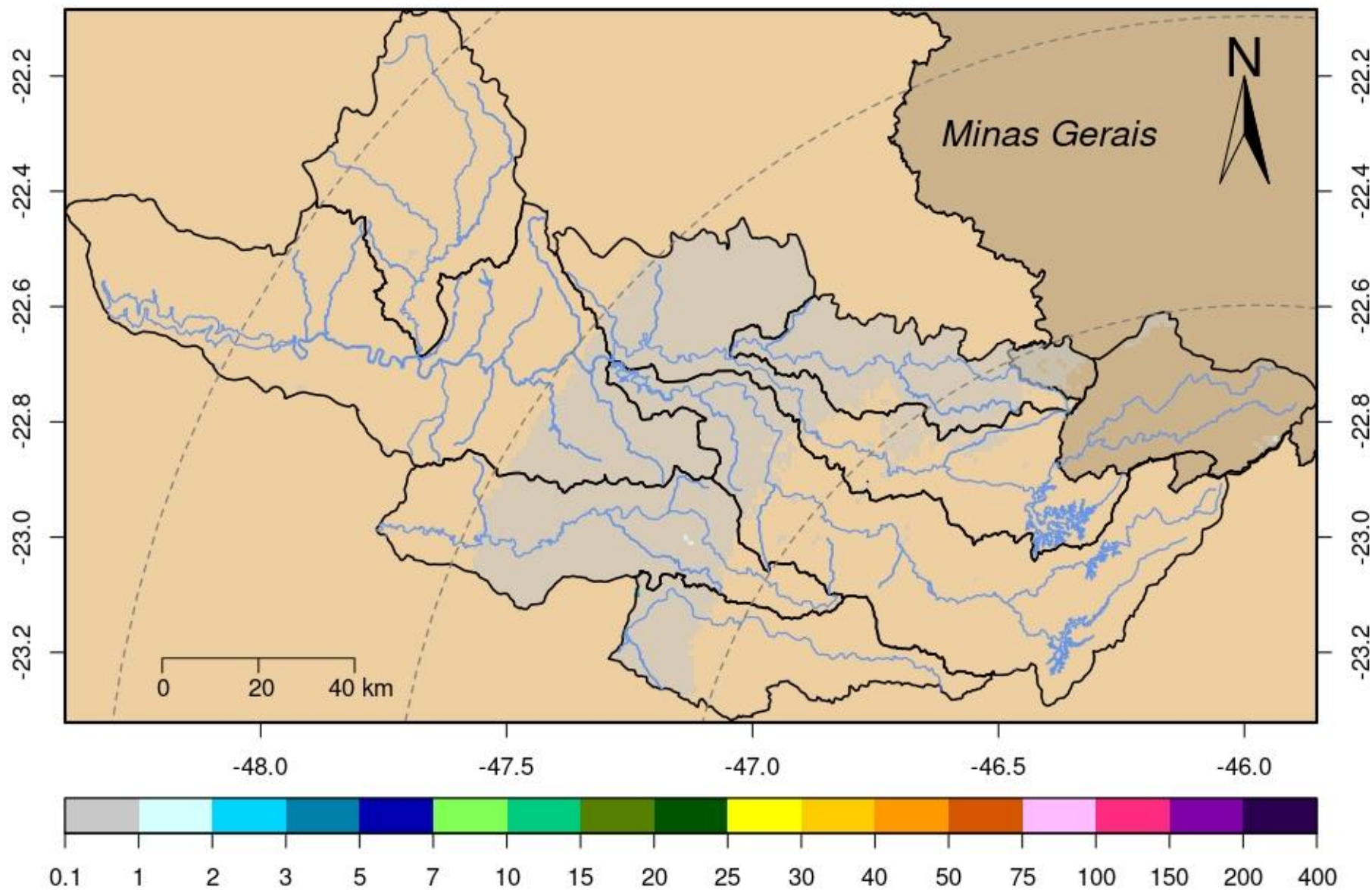

DADOS PLUVIOMÉTRICOS							
Nomenclatura no mapa	Postos	2026		Chuva acumulada das 7h de 28/02/2026 às 7h de 01/03/2026 (mm)	Chuva acumulada em Março (até 01/03/2026 7h00min) (mm)	Chuva média mensal de Março (mm)	Quantidade de chuva em relação à média (%)
		Janeiro	Fevereiro				
53	Rio Cachoeira Captação Piracaia	190,20	383,40	0,40	0,40	114,66	0,3%
80	Rio Atibaia Mascate Nazaré Paulista	264,00	360,25	0,50	0,25	124,63	0,2%
54	Rio Atibaia Atibaia	*	358,40	0,00	0,00	129,07	*
55	Rio Atibaia Bairro da Ponte Itatiba	220,25	213,00	0,00	0,00	133,67	*
56	Rio Atibaia Captação Valinhos	284,00	310,80	0,00	0,00	132,78	*
59	Rio Atibaia Desemb. Furtado Campinas	384,00	203,75	0,00	0,00	93,43	*
57	Rio Atibaia Acima de Paulínia	206,00	228,75	0,00	0,00	116,89	*
52	Rio Jaguarí Guaripocaba Bragança Paul.	178,20	225,20	0,00	0,00	107,67	*
138	Rio Jaguarí Buenópolis Morungaba	325,50	256,50	0,00	0,00	135,64	*
49	Rio Jaguarí Jaguariúna	*	200,00	0,00	0,00	111,61	*
50	Rio Camanducaia Dal Bo Jaguariúna	265,20	269,80	0,00	0,00	90,48	*
48	Rio Jaguarí Usina Ester Cosmópolis	176,75	192,50	0,00	0,00	117,24	*
863	Rio Jaguarí Captação Limeira Limeira	181,60	158,80	0,00	0,00	***	*
713	Rio Piracicaba Aimaratá Americana	246,60	190,80	0,00	0,00	98,22	*
122	Rib. Quilombo Americana	299,20	227,80	0,00	0,00	***	*
599	Rio Piracicaba Santa Bárbara D'Oeste	151,75	282,50	0,00	0,00	105,75	*
46	Rio Piracicaba Piracicaba	258,00	203,75	0,00	0,00	122,98	*
601	Rio Corumbataí Rio Claro	349,00	214,50	0,00	0,00	157,97	*
630	Rio Corumbataí Novo Batovi Rio Claro	291,80	185,00	0,00	0,00	121,26	*
602	Rio Corumbataí Captação SEMAE Piracicaba	210,75	217,25	0,00	0,00	103,93	*
84	Rio Piracicaba Artemis Piracicaba	240,40	173,20	0,00	0,00	108,40	*
603	Rio Capivari Reforma Agrária Campinas	308,25	213,25	0,00	0,00	140,60	*
609	Rio Capivari Sabesp Monte Mor	299,75	289,50	0,00	0,00	114,14	*
502	Rio Jundiá Itaicí Indaiatuba	213,40	241,00	0,00	0,00	142,91	*
604	Rio Jundiá Salto	213,25	173,25	0,00	0,00	139,35	*

* Postos sem quantidade de chuva em relação à média.

** Postos com indisponibilidade de dados.

*** Postos com instalação recente, não possuindo série histórica adequada.

Fonte: SAISP

REDE TELEMÉTRICA SP-ÁGUAS						
Nomenclatura no mapa	Posto de medição	Código Posto	Cotas de Alerta			
			Atenção	Alerta	Emergência	Extravasamento
593	Rio Cachoeira Montante / Piracaia	3E-122T	3,500	5,299	7,099	8,900
53	Rio Cachoeira Captação Piracaia / Piracaia	3E-116T	1,810	2,209	2,609	3,009
80	Rio Atibaína - Mascate / Nazaré Paulista	3E-089T	1,800	2,200	2,509	2,799
54	Rio Atibaia em Atibaia / Atibaia	3E-063T	2,399	2,610	2,799	3,010
55	Rio Atibaia no Bairro da Ponte / Itatiba	3D-006T	5,099	5,510	5,910	6,310
56	Rio Atibaia Captação Valinhos / Valinhos	3D-007T	3,399	3,710	3,899	4,309
59	Rio Atibaia em Desembargador Furtado / Campinas	3D-003T	2,110	2,399	2,710	3,010
57	Rio Atibaia Acima de Paulínia / Paulínia	4D-009RT	2,799	3,110	3,399	3,710
52	Rio Jaguarí em Guaripocaba / Bragança Paulista	3D-015T	3,810	4,210	4,610	5,010
138	Rio Jaguarí em Buenópolis / Morungaba	3D-009T	2,610	2,910	3,210	3,510
49	Rio Jaguarí em Jaguariúna / Jaguariúna	3D-008T	2,210	2,510	2,810	3,110
50	Rio Camanducaia em Dal Bo/ Jaguariúna	3D-001T	3,110	3,610	4,110	4,610
48	Rio Jaguarí em Usina Ester / Cosmópolis	4D-001T	9,000	10,000	11,000	12,000
122	Ribeirão Quilombo em Americana / Americana	-	-	-	-	5,349
599	Rio Piracicaba em Salta Bárbara D'Oeste / Santa Bárbara D'Oeste	-	493,610	494,399	495,199	496,010
46	Rio Piracicaba em Piracicaba / Piracicaba	4D-015T	3,200	3,700	4,200	4,700
601	Rio Corumbataí em Rio Claro / Rio Claro	-	558,299	558,600	558,899	559,250
630	Rio Corumbataí - Novo Batovi / Rio Claro	4D-042T	534,510	535,010	535,510	536,010
602	Rio Corumbataí- Captação SEMAE Piracicaba / Piracicaba	-	3,399	4,099	4,799	5,500
84	Rio Piracicaba em Artemis / Piracicaba	4D-007T	3,010	3,510	4,010	4,510
603	Rio Capivari - Reforma Agrária / Campinas	4E-027T	2,809	3,210	3,610	4,010
609	Rio Capivari Sabesp Monte Mor / Monte Mor	-	529,009	529,509	530,009	530,509
608	Rio Capivari Mirim em Monte Mor / Monte Mor	-	-	-	-	4,000
745	Rio Jundiá em Campo Limpo Paulista / Campo Limpo Paulista	-	2,540	2,939	3,339	3,740
502	Rio Jundiá - Itaici / Indaiatuba	4E-017T	554,009	554,509	555,009	555,509
604	Rio Jundiá / Salto	-	3,700	4,099	4,500	4,900

Cota com referência ao nível do mar (cota ortométrica)

REDE TELEMÉTRICA SP-ÁGUAS													
01/03/2026						Vazão (Q)				Nível (Flu)			
Nomeclatura no mapa	Posto de medição local	Código do Posto	Vazão Média do Mês Atual	Vazão do rio 01/03/2026 07 h	Nível do rio 01/03/2026 07 h	Vazão Média Histórica de Março	Vazão 7h/Vazão média	Vazão 01/03/2025 07h	Relação Q (01/03/26) 7h / Q (01/03/25) 7h	Nível Médio Histórico de Março	Nível 7h/ Nível médio	Nível 01/03/2025 07h	Relação Flu (01/03/26) 7h / Flu (01/03/25) 7h
			(m³/s)	(m³/s)	(m)	(m³/s)	%	(m³/s)	%	(m)	%	(m)	%
593	Rio Cachoeira Piracaia	3E-122T	1,54	1,53	0,77	6,68	77,07 % Abaixo	3,54	56,74 % Abaixo	1,01	24,45 % Abaixo	1,04	26,23 % Abaixo
53	Rio Cachoeira Captação Piracaia	3E-116T	*	*	1,25	1,13	*	*	*	1,47	14,79 % Abaixo	1,74	28,28 % Abaixo
80	Rio Atibainha Mascate Nazaré Paulista	3E-089T	0,75	0,73	1,55	1,89	61,23 % Abaixo	2,62	72,08 % Abaixo	1,36	13,71 % Acima	2,20	29,68 % Abaixo
54	Rio Atibaia Atibaia	3E-063T	28,90	27,81	3,57	10,33	169,23 % Acima	6,30	341,7 % Acima	2,15	65,82 % Acima	1,90	88,23 % Acima
55	Rio Atibaia Bairro da Ponte Itatiba	3D-006T	46,49	46,27	6,05	30,35	52,44 % Acima	11,41	305,36 % Acima	4,25	42,31 % Acima	4,40	37,5 % Acima
56	Rio Atibaia Captação Valinhos	3D-007T	48,99	46,95	2,00	28,12	66,97 % Acima	12,46	276,77 % Acima	4,80	58,4 % Abaixo	0,98	103,99 % Acima
59	Rio Atibaia Desemb. Furtado Campinas	3D-003T	48,70	48,03	1,54	37,47	28,19 % Acima	11,29	325,28 % Acima	1,17	31,72 % Acima	0,72	113,59 % Acima
57	Rio Atibaia Acima de Paulínia	4D-009RT	58,12	57,40	2,70	42,14	36,22 % Acima	13,65	320,44 % Acima	2,37	13,72 % Acima	2,03	32,96 % Acima
52	Rio Jaguari Guaripocaba Bragança Paul.	3D-015T	3,06	2,92	1,21	10,44	72,03 % Abaixo	0,96	204,8 % Acima	1,27	4,99 % Abaixo	0,83	44,48 % Acima
138	Rio Jaguari Buenópolis Morungaba	3D-009T	20,00	19,09	1,99	24,29	21,41 % Abaixo	7,02	171,88 % Acima	1,39	42,9 % Acima	1,40	42,09 % Acima
49	Rio Jaguari Jaguariúna	3D-008T	26,30	23,13	1,99	20,99	10,19 % Acima	7,43	211,18 % Acima	1,34	48,29 % Acima	1,36	46,47 % Acima
50	Rio Camanducaia Dal Bo Jaguariúna	3D-001T	23,15	21,23	1,25	21,69	2,11 % Abaixo	7,77	173,3 % Acima	1,09	15,08 % Acima	0,54	133,64 % Acima
48	Rio Jaguari Usina Ester Cosmópolis	4D-001T	77,24	73,24	2,39	55,90	31,03 % Acima	19,38	277,99 % Acima	1,74	37,43 % Acima	0,98	143,72 % Acima
122	Rib. Quilombo Americana	-	10,43	9,90	1,98	*	*	14,99	33,97 % Abaixo	*	*	2,21	10,42 % Abaixo
599	Rio Piracicaba Santa Bárbara D'Oeste	-	202,21	191,80	493,24	105,01	82,65 % Acima	52,55	264,98 % Acima	492,31	0,19 % Acima	491,66	0,32 % Acima
46	Rio Piracicaba Piracicaba	4D-015T	202,30	197,14	2,80	153,92	28,08 % Acima	57,68	241,8 % Acima	2,30	21,65 % Acima	1,50	86,09 % Acima
601	Rio Corumbataí Rio Claro	-	4,11	4,09	557,78	5,84	29,98 % Abaixo	2,54	61,03 % Acima	558,10	0,06 % Abaixo	557,62	0,03 % Acima
630	Rio Corumbataí Novo Batovi Rio Claro	4D-042T	5,45	5,30	532,60	9,16	42,16 % Abaixo	3,67	44,16 % Acima	532,66	0,01 % Abaixo	532,35	0,05 % Acima
602	Rio Corumbataí Captação SEMAE Piracicaba	-	19,10	18,54	1,27	28,02	33,83 % Abaixo	11,71	58,27 % Acima	1,45	12,08 % Abaixo	1,09	17,42 % Acima
84	Rio Piracicaba Artemis Piracicaba	4D-007T	228,60	224,04	2,39	183,76	21,92 % Acima	71,21	214,61 % Acima	1,88	26,96 % Acima	1,03	131,33 % Acima
603	Rio Capivari Reforma Agrária Campinas	-	1,65	1,60	1,72	3,85	58,46 % Abaixo	2,39	32,98 % Abaixo	2,00	13,85 % Abaixo	1,81	4,76 % Abaixo
609	Rio Capivari Sabesp Monte Mor	-	9,78	9,41	527,52	13,98	32,71 % Abaixo	9,80	4 % Abaixo	527,76	0,04 % Abaixo	527,56	0,01 % Abaixo
745	Rio Jundiá Campo Limpo Paulista	-	1,35	1,34	1,44	1,83	27,07 % Abaixo	0,95	40,15 % Acima	1,50	3,93 % Abaixo	1,36	5,43 % Acima
502	Rio Jundiá Itaicí Indaiatuba	4E-017	8,82	8,57	553,69	12,67	32,37 % Abaixo	7,17	19,51 % Acima	553,92	0,04 % Abaixo	553,67	0 % Acima
604	Rio Jundiá Salto	-	13,39	13,05	1,23	16,62	21,51 % Abaixo	11,95	9,22 % Acima	1,57	21,79 % Abaixo	1,20	2,76 % Acima
608	Rio Capivari Mirim Monte Mor	-	1,39	1,32	1,14	1,62	18,64 % Abaixo	0,96	38,08 % Acima	1,08	5,58 % Acima	1,00	13,94 % Acima

OBS1: Tendo em vista que os postos 745 e 608 são recentes, as médias históricas não estão disponíveis.

OBS2: Os postos 607, 599, 601, 630, 609 e 502 possuem cota com referência ao nível do mar (cota ortométrica).

Legenda:

Normal

Atenção

Alerta

Emergência

Extravasamento

Fonte: SAISP



AGÊNCIA DE AGUAS DO ESTADO DE SÃO PAULO

Secretaria de Meio Ambiente, Infraestrutura e Logística



SÃO PAULO GOVERNO DO ESTADO

