



BOLETIM DIÁRIO

Sala de Situação PCJ

06/03/2026



Secretaria de Meio Ambiente, Infraestrutura e Logística



SÃO PAULO
GOVERNO DO ESTADO

Localização dos Postos da Rede Telemétrica da SP-ÁGUAS/SAISP nas Bacias PCJ

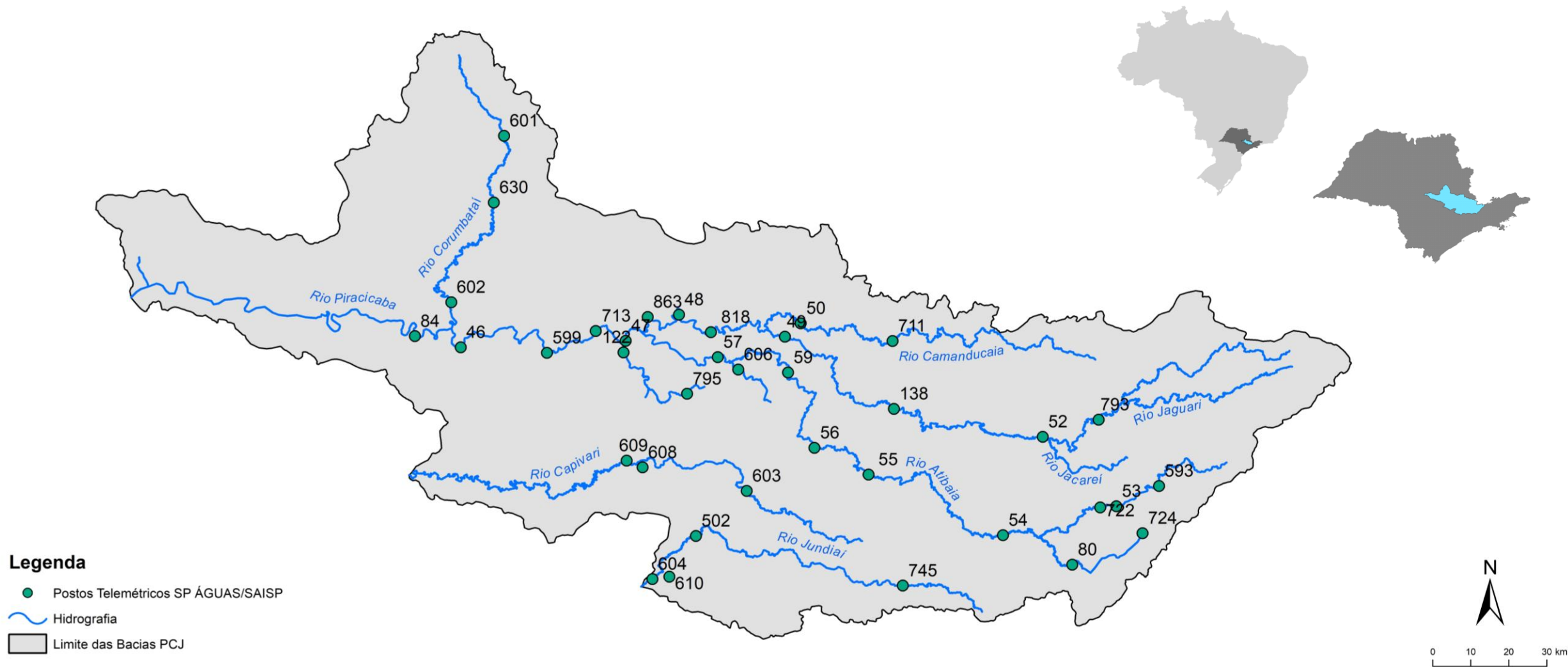

Chuva Acumulada de Radar em 24 horas nas Bacias PCJ : 06-03-2026 07:00 Local

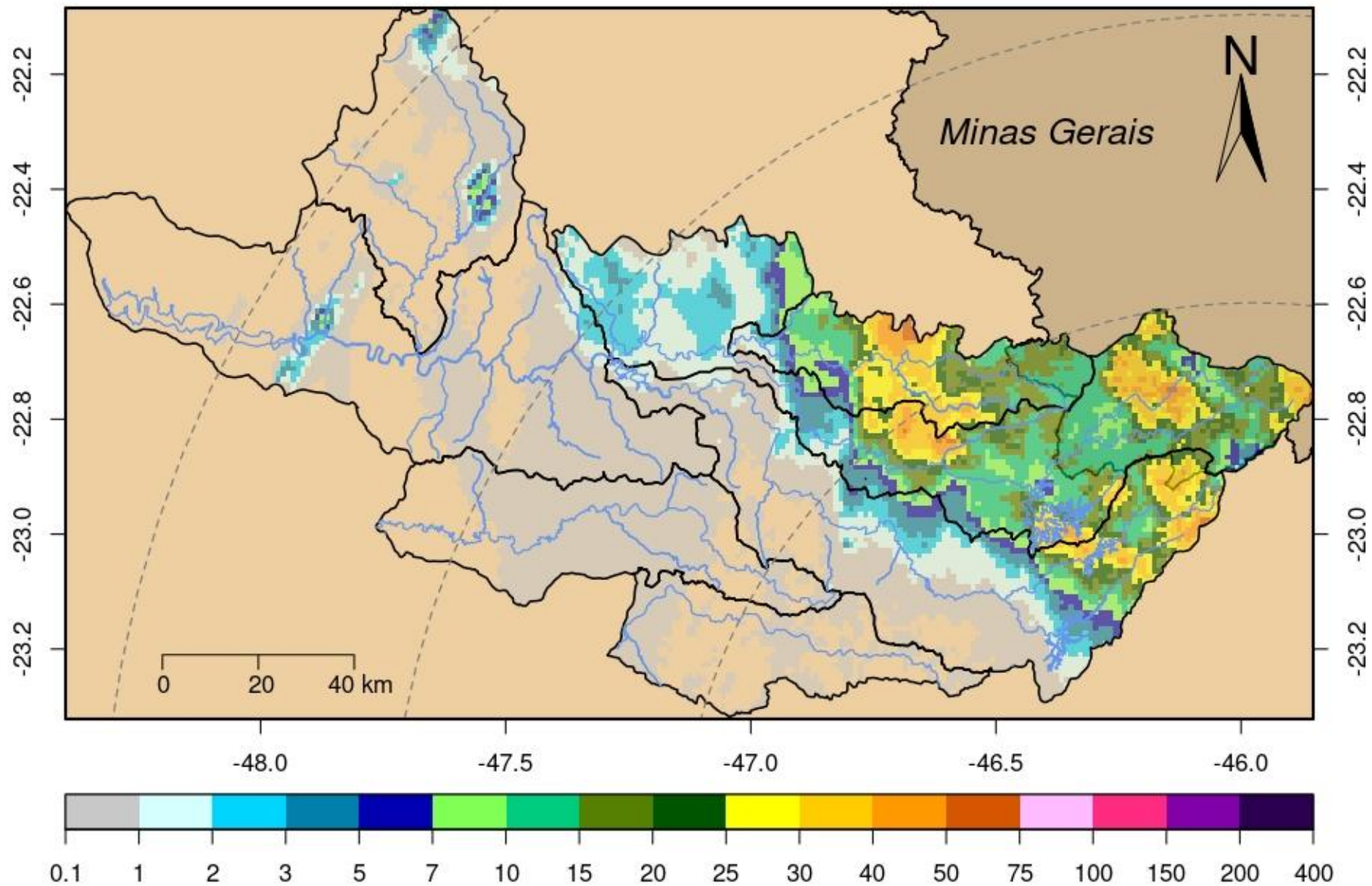

DADOS PLUVIOMÉTRICOS							
Nomenclatura no mapa	Postos	2026		Chuva acumulada das 7h de 05/03/2026 às 7h de 06/03/2026 (mm)	Chuva acumulada em Março (até 06/03/2026 7h00min) (mm)	Chuva média mensal de Março (mm)	Quantidade de chuva em relação à média (%)
		Janeiro	Fevereiro				
53	Rio Cachoeira Captação Piracaia	190,20	383,40	38,40	38,80	114,66	33,8%
80	Rio Atibaia Mascate Nazaré Paulista	264,00	360,25	1,00	1,25	124,63	1,0%
54	Rio Atibaia Atibaia	*	358,40	0,20	0,20	129,07	0,2%
55	Rio Atibaia Bairro da Ponte Itatiba	220,25	213,00	0,75	0,75	133,67	0,6%
56	Rio Atibaia Captação Valinhos	284,00	310,80	0,00	0,00	132,78	*
59	Rio Atibaia Desemb. Furtado Campinas	384,00	203,75	0,00	0,00	93,43	*
57	Rio Atibaia Acima de Paulínia	206,00	228,75	0,00	0,00	116,89	*
52	Rio Jaguari Guaripocaba Bragança Paul.	178,20	225,20	10,40	10,60	107,67	9,8%
138	Rio Jaguari Buenópolis Morungaba	325,50	256,50	15,50	15,50	135,64	11,4%
49	Rio Jaguari Jaguariúna	*	200,00	1,00	1,00	111,61	0,9%
50	Rio Camanducaia Dal Bo Jaguariúna	265,20	269,80	2,00	2,20	90,48	2,4%
48	Rio Jaguari Usina Ester Cosmópolis	176,75	192,50	0,75	0,75	117,24	0,6%
863	Rio Jaguari Captação Limeira Limeira	181,60	158,80	1,40	1,40	***	*
713	Rio Piracicaba Aimaratá Americana	246,60	190,80	0,00	0,00	98,22	*
122	Rib. Quilombo Americana	299,20	227,80	0,00	0,00	***	*
599	Rio Piracicaba Santa Bárbara D'Oeste	151,75	282,50	0,25	0,25	105,75	0,2%
46	Rio Piracicaba Piracicaba	258,00	203,75	0,50	0,50	122,98	0,4%
601	Rio Corumbataí Rio Claro	349,00	214,50	7,75	8,25	157,97	5,2%
630	Rio Corumbataí Novo Batovi Rio Claro	291,80	185,00	2,40	2,40	121,26	2,0%
602	Rio Corumbataí Captação SEMAE Piracicaba	210,75	217,25	0,25	0,25	103,93	0,2%
84	Rio Piracicaba Artemis Piracicaba	240,40	173,20	0,20	0,20	108,40	0,2%
603	Rio Capivari Reforma Agrária Campinas	308,25	213,25	0,00	1,00	140,60	0,7%
609	Rio Capivari Sabesp Monte Mor	299,75	289,50	0,00	0,50	114,14	0,4%
502	Rio Jundiá Itaici Indaiatuba	213,40	241,00	0,20	0,40	142,91	0,3%
604	Rio Jundiá Salto	213,25	173,25	0,00	0,00	139,35	*

* Postos sem quantidade de chuva em relação à média.

** Postos com indisponibilidade de dados.

*** Postos com instalação recente, não possuindo série histórica adequada.

Fonte: SAISP

REDE TELEMÉTRICA SP-ÁGUAS						
Nomenclatura no mapa	Posto de medição	Código Posto	Cotas de Alerta			
			Atenção	Alerta	Emergência	Extravasamento
593	Rio Cachoeira Montante / Piracaia	3E-122T	3,500	5,299	7,099	8,900
53	Rio Cachoeira Captação Piracaia / Piracaia	3E-116T	1,810	2,209	2,609	3,009
80	Rio Atibaína - Mascate / Nazaré Paulista	3E-089T	1,800	2,200	2,509	2,799
54	Rio Atibaia em Atibaia / Atibaia	3E-063T	2,399	2,610	2,799	3,010
55	Rio Atibaia no Bairro da Ponte / Itatiba	3D-006T	5,099	5,510	5,910	6,310
56	Rio Atibaia Captação Valinhos / Valinhos	3D-007T	3,399	3,710	3,899	4,309
59	Rio Atibaia em Desembargador Furtado / Campinas	3D-003T	2,110	2,399	2,710	3,010
57	Rio Atibaia Acima de Paulínia / Paulínia	4D-009RT	2,799	3,110	3,399	3,710
52	Rio Jaguarí em Guaripocaba / Bragança Paulista	3D-015T	3,810	4,210	4,610	5,010
138	Rio Jaguarí em Buenópolis / Morungaba	3D-009T	2,610	2,910	3,210	3,510
49	Rio Jaguarí em Jaguariúna / Jaguariúna	3D-008T	2,210	2,510	2,810	3,110
50	Rio Camanducaia em Dal Bo/ Jaguariúna	3D-001T	3,110	3,610	4,110	4,610
48	Rio Jaguarí em Usina Ester / Cosmópolis	4D-001T	9,000	10,000	11,000	12,000
122	Ribeirão Quilombo em Americana / Americana	-	-	-	-	5,349
599	Rio Piracicaba em Salta Bárbara D'Oeste / Santa Bárbara D'Oeste	-	493,610	494,399	495,199	496,010
46	Rio Piracicaba em Piracicaba / Piracicaba	4D-015T	3,200	3,700	4,200	4,700
601	Rio Corumbataí em Rio Claro / Rio Claro	-	558,299	558,600	558,899	559,250
630	Rio Corumbataí - Novo Batovi / Rio Claro	4D-042T	534,510	535,010	535,510	536,010
602	Rio Corumbataí- Captação SEMAE Piracicaba / Piracicaba	-	3,399	4,099	4,799	5,500
84	Rio Piracicaba em Artemis / Piracicaba	4D-007T	3,010	3,510	4,010	4,510
603	Rio Capivari - Reforma Agrária / Campinas	4E-027T	2,809	3,210	3,610	4,010
609	Rio Capivari Sabesp Monte Mor / Monte Mor	-	529,009	529,509	530,009	530,509
608	Rio Capivari Mirim em Monte Mor / Monte Mor	-	-	-	-	4,000
745	Rio Jundiá em Campo Limpo Paulista / Campo Limpo Paulista	-	2,540	2,939	3,339	3,740
502	Rio Jundiá - Itaici / Indaiatuba	4E-017T	554,009	554,509	555,009	555,509
604	Rio Jundiá / Salto	-	3,700	4,099	4,500	4,900

Cota com referência ao nível do mar (cota ortométrica)

REDE TELEMÉTRICA SP-ÁGUAS													
06/03/2026						Vazão (Q)				Nível (Flu)			
Nomeclatura no mapa	Posto de medição local	Código do Posto	Vazão Média do Mês Atual	Vazão do rio 06/03/2026 07 h	Nível do rio 06/03/2026 07 h	Vazão Média Histórica de Março	Vazão 7h/Vazão média	Vazão 06/03/2025 07h	Relação Q (06/03/26) 7h / Q (06/03/25) 7h	Nível Médio Histórico de Março	Nível 7h/ Nível médio	Nível 06/03/2025 07h	Relação Flu (06/03/26) 7h / Flu (06/03/25) 7h
			(m³/s)	(m³/s)	(m)	(m³/s)	%	(m³/s)	%	(m)	%	(m)	%
593	Rio Cachoeira Piracaia	3E-122T	2,20	6,81	1,43	6,68	1,89 % Acima	3,11	118,87 % Acima	1,01	41,52 % Acima	1,00	43,01 % Acima
53	Rio Cachoeira Captação Piracaia	3E-116T	*	*	2,47	1,13	*	*	*	1,47	68,31 % Acima	1,69	46,18 % Acima
80	Rio Atibaia Mascate Nazaré Paulista	3E-089T	0,93	3,50	2,46	1,89	85,57 % Acima	2,91	20,54 % Acima	1,36	80,52 % Acima	2,30	6,6 % Acima
54	Rio Atibaia Atibaia	3E-063T	14,89	7,81	2,11	10,33	24,37 % Abaixo	7,76	0,66 % Acima	2,15	2 % Abaixo	2,10	0,29 % Acima
55	Rio Atibaia Bairro da Ponte Itatiba	3D-006T	33,76	19,27	4,86	30,35	36,52 % Abaixo	11,21	71,8 % Acima	4,25	14,2 % Acima	4,39	10,67 % Acima
56	Rio Atibaia Captação Valinhos	3D-007T	37,16	23,27	1,35	28,12	17,26 % Abaixo	12,85	81,11 % Acima	4,80	71,95 % Abaixo	0,99	35,58 % Acima
59	Rio Atibaia Desemb. Furtado Campinas	3D-003T	37,02	23,66	1,03	37,47	36,86 % Abaixo	12,06	96,23 % Acima	1,17	11,81 % Abaixo	0,74	38,95 % Acima
57	Rio Atibaia Acima de Paulínia	4D-009RT	44,79	27,93	2,30	42,14	33,72 % Abaixo	14,49	92,81 % Acima	2,37	2,95 % Abaixo	2,05	12,14 % Acima
52	Rio Jaguari Guaripocaba Bragança Paul.	3D-015T	2,14	1,89	1,04	10,44	81,92 % Abaixo	0,79	139,16 % Acima	1,27	18 % Abaixo	0,79	31,48 % Acima
138	Rio Jaguari Buenópolis Morungaba	3D-009T	13,51	10,92	1,61	24,29	55,05 % Abaixo	5,39	102,79 % Acima	1,39	15,68 % Acima	1,30	23,33 % Acima
49	Rio Jaguari Jaguariúna	3D-008T	15,66	11,69	1,56	20,99	44,29 % Abaixo	5,55	110,87 % Acima	1,34	16,35 % Acima	1,26	24,54 % Acima
50	Rio Camanducaia Dal Bo Jaguariúna	3D-001T	13,74	10,26	0,69	21,69	52,7 % Abaixo	6,59	55,66 % Acima	1,09	36,11 % Abaixo	0,45	53,54 % Acima
48	Rio Jaguari Usina Ester Cosmópolis	4D-001T	42,68	27,09	1,23	55,90	51,53 % Abaixo	15,42	75,66 % Acima	1,74	29,38 % Abaixo	0,84	45,95 % Acima
122	Rib. Quilombo Americana	-	7,97	6,59	1,81	*	*	6,33	4,04 % Acima	*	*	1,80	0,78 % Acima
599	Rio Piracicaba Santa Bárbara D'Oeste	-	116,34	69,78	491,89	105,01	33,55 % Abaixo	43,77	59,43 % Acima	492,31	0,09 % Abaixo	491,54	0,07 % Acima
46	Rio Piracicaba Piracicaba	4D-015T	125,13	83,62	1,77	153,92	45,67 % Abaixo	46,61	79,42 % Acima	2,30	22,88 % Abaixo	1,38	28,5 % Acima
601	Rio Corumbataí Rio Claro	-	3,98	7,40	558,28	5,84	26,82 % Acima	2,35	215,69 % Acima	558,10	0,03 % Acima	557,58	0,13 % Acima
630	Rio Corumbataí Novo Batovi Rio Claro	4D-042T	4,52	4,13	532,47	9,16	54,93 % Abaixo	3,15	31,03 % Acima	532,66	0,04 % Abaixo	532,30	0,03 % Acima
602	Rio Corumbataí Captação SEMAE Piracicaba	-	15,33	16,54	1,22	28,02	40,96 % Abaixo	9,56	72,95 % Acima	1,45	15,67 % Abaixo	1,02	20,16 % Acima
84	Rio Piracicaba Artemis Piracicaba	4D-007T	149,02	104,26	1,36	183,76	43,26 % Abaixo	57,36	81,76 % Acima	1,88	27,66 % Abaixo	0,88	54,19 % Acima
603	Rio Capivari Reforma Agrária Campinas	-	1,28	1,30	1,66	3,85	66,37 % Abaixo	1,72	24,56 % Abaixo	2,00	16,75 % Abaixo	1,69	1,25 % Abaixo
609	Rio Capivari Sabesp Monte Mor	-	6,91	6,02	527,21	13,98	56,95 % Abaixo	7,20	16,42 % Abaixo	527,76	0,1 % Abaixo	527,32	0,02 % Abaixo
745	Rio Jundiá Campo Limpo Paulista	-	1,20	1,11	1,40	1,83	39,62 % Abaixo	0,71	55,92 % Acima	1,50	6,81 % Abaixo	1,31	6,57 % Acima
502	Rio Jundiá Itaicf Indaiatuba	4E-017	6,92	6,27	553,60	12,67	50,53 % Abaixo	5,61	11,67 % Acima	553,92	0,06 % Abaixo	553,60	0 % Abaixo
604	Rio Jundiá Salto	-	10,74	9,10	1,10	16,62	45,29 % Abaixo	8,01	13,59 % Acima	1,57	29,87 % Abaixo	1,06	3,77 % Acima
608	Rio Capivari Mirim Monte Mor	-	0,96	0,70	0,89	1,62	56,67 % Abaixo	0,79	10,9 % Abaixo	1,08	17,68 % Abaixo	0,93	4,29 % Abaixo

OBS1: Tendo em vista que os postos 745 e 608 são recentes, as médias históricas não estão disponíveis.

OBS2: Os postos 607, 599, 601, 630, 609 e 502 possuem cota com referência ao nível do mar (cota ortométrica).

Legenda: Normal Atenção Alerta Emergência Extravasamento

Fonte: SAISP

PREVISÃO DO TEMPO

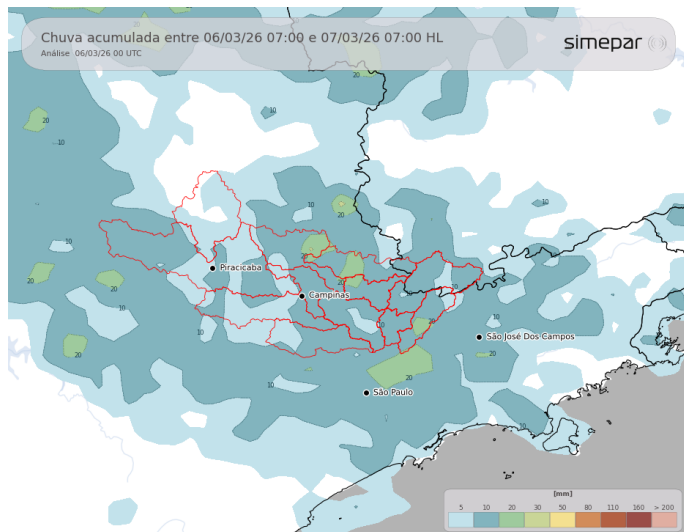

Nesta sexta-feira, os índices de instabilidades seguem elevados na região das Bacias PCJ. Pancadas de chuvas isoladas acompanhadas de trovoadas são previstas nas áreas de interesse, principalmente a partir da tarde. Previsão de acumulados podendo chegar aos 10 mm no decorrer do dia.

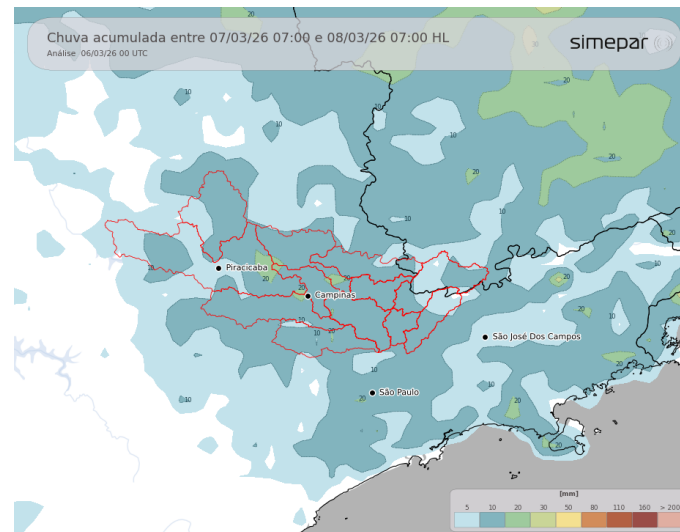

Amanhã (07/03/2026): No sábado, o tempo permanece instável com pancadas de chuvas acompanhadas de trovoadas no decorrer do dia, nas áreas das Bacias PCJ. Os acumulados podem variar entre 15 e 20 mm, ao longo do dia. As temperaturas seguem agradáveis no decorrer da tarde.

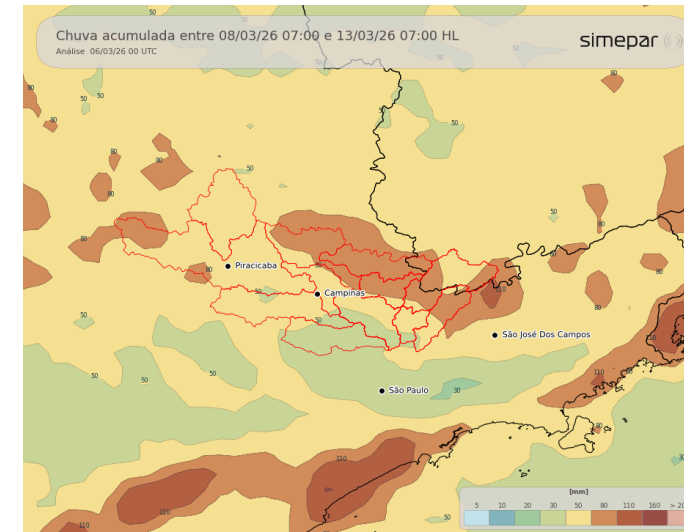

Previsão de 3 a 7 dias (08/03 a 13/03/2026): No domingo, o deslocamento de uma frente fria pelo oceano na altura do Sul do país, favorece o aumento das instabilidades nas regiões da PCJ. Ao longo do dia, são previstas pancadas de chuva acompanhadas de trovoadas e acumulados significativos. A partir do dia 09, com o deslocamento do sistema em direção a leste, haverá redução gradual dos índices pluviométricos.

Fonte: Simepar



AGÊNCIA DE AGUAS DO ESTADO DE SÃO PAULO

Secretaria de Meio Ambiente, Infraestrutura e Logística



SÃO PAULO GOVERNO DO ESTADO

