



BOLETIM DIÁRIO

Sala de Situação PCJ

07/03/2026



Meio Ambiente, Infraestrutura e Logística

Secretaria de



SÃO PAULO
GOVERNO DO ESTADO

Localização dos Postos da Rede Telemétrica da SP-ÁGUAS/SAISP nas Bacias PCJ

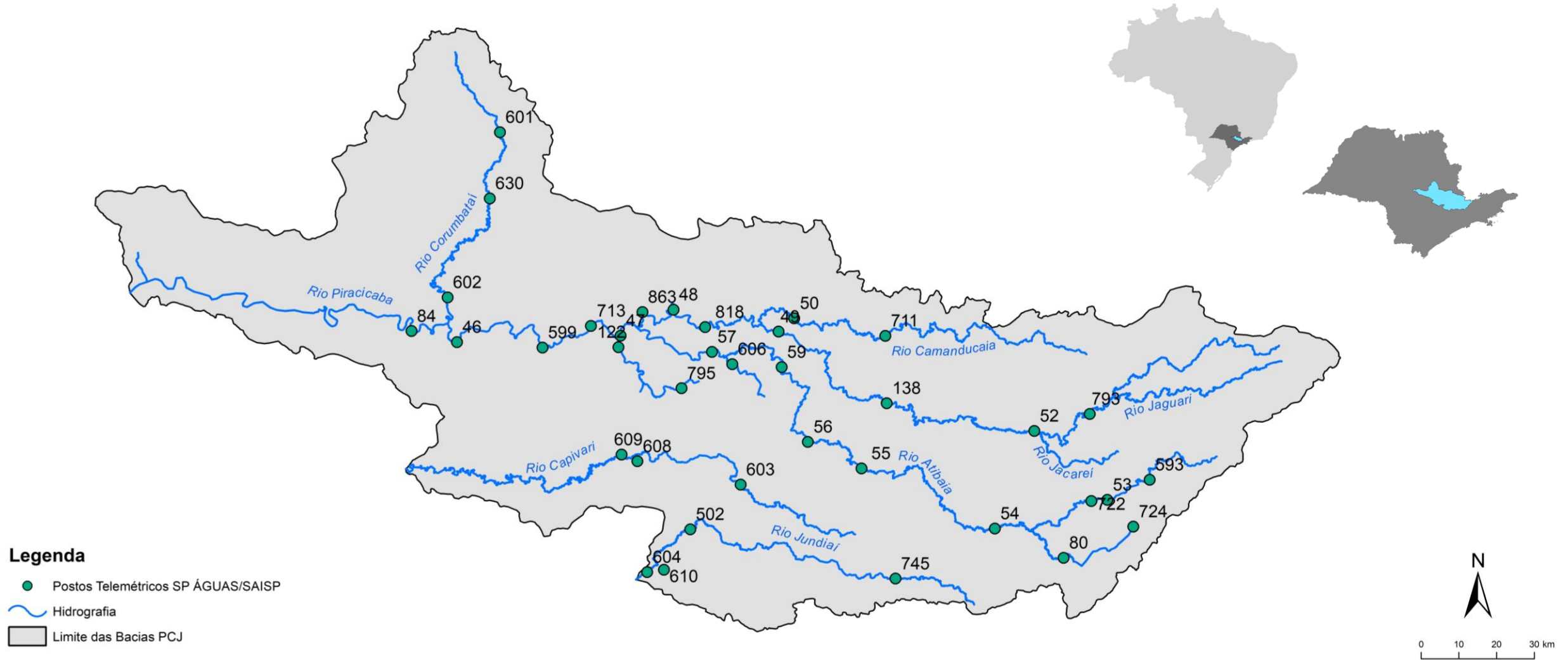

Chuva Acumulada de Radar em 24 horas nas Bacias PCJ : 07-03-2026 07:00 Local

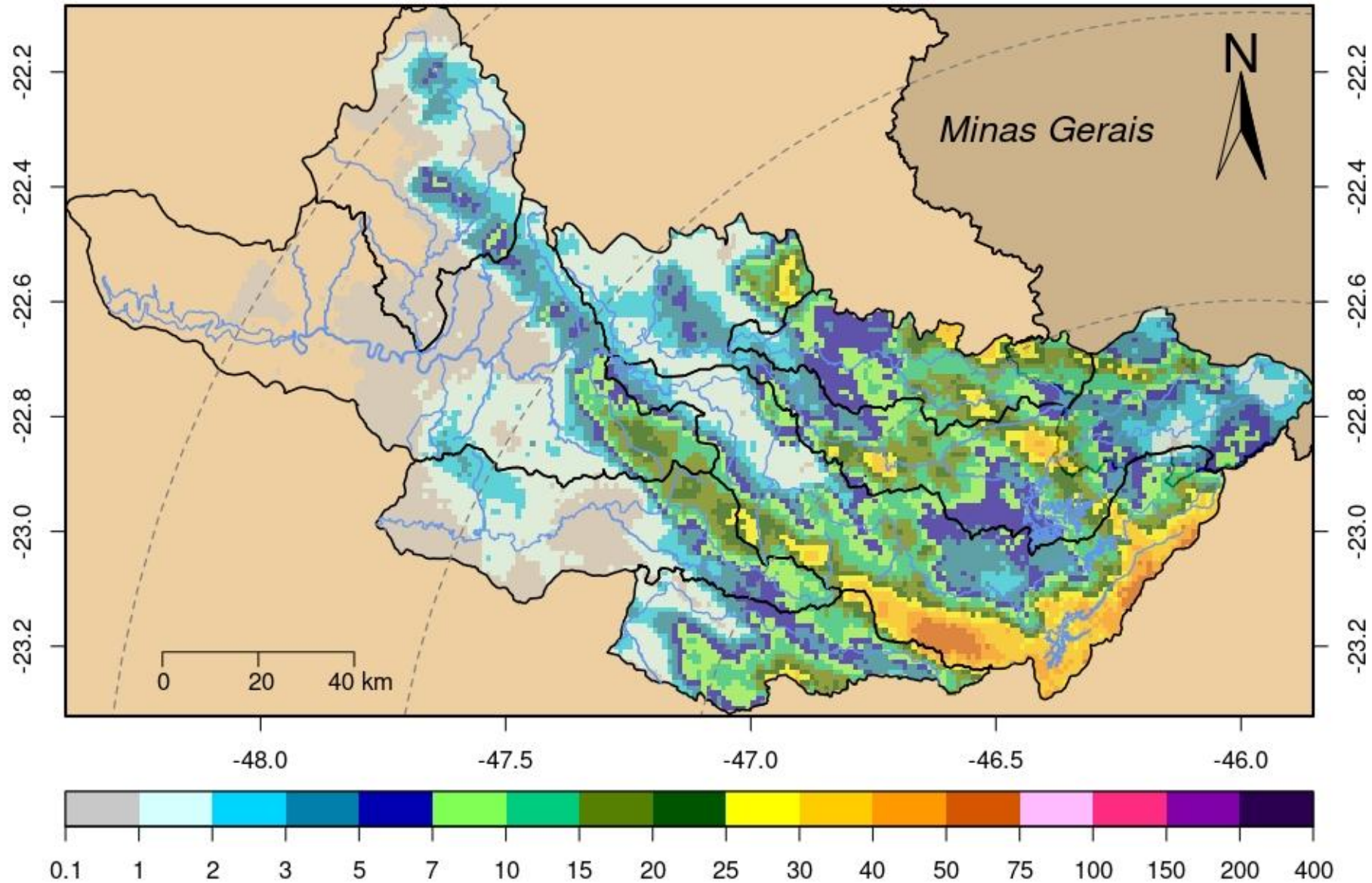

| DADOS PLUVIOMÉTRICOS | | | | | | | |
|----------------------|---|---------|-----------|---|--|----------------------------------|--|
| Nomenclatura no mapa | Postos | 2026 | | Chuva acumulada das 7h de 06/03/2026 às 7h de 07/03/2026 (mm) | Chuva acumulada em Março (até 07/03/2026 7h00min) (mm) | Chuva média mensal de Março (mm) | Quantidade de chuva em relação à média (%) |
| | | Janeiro | Fevereiro | | | | |
| 53 | Rio Cachoeira Captação Piracaia | 190,20 | 383,40 | 15,80 | 54,60 | 114,66 | 47,6% |
| 80 | Rio Atibaíha Mascate Nazaré Paulista | 264,00 | 360,25 | 41,00 | 42,25 | 124,63 | 33,9% |
| 54 | Rio Atibaia Atibaia | * | 358,40 | 3,20 | 3,40 | 129,07 | 2,6% |
| 55 | Rio Atibaia Bairro da Ponte Itatiba | 220,25 | 213,00 | 4,75 | 5,50 | 133,67 | 4,1% |
| 56 | Rio Atibaia Captação Valinhos | 284,00 | 310,80 | 0,20 | 0,20 | 132,78 | 0,2% |
| 59 | Rio Atibaia Desemb. Furtado Campinas | 384,00 | 203,75 | 0,00 | 0,00 | 93,43 | * |
| 57 | Rio Atibaia Acima de Paulínia | 206,00 | 228,75 | 0,25 | 0,25 | 116,89 | * |
| 52 | Rio Jaguarí Guaripocaba Bragança Paul. | 178,20 | 225,20 | 4,60 | 15,20 | 107,67 | 14,1% |
| 138 | Rio Jaguarí Buenópolis Morungaba | 325,50 | 256,50 | 1,25 | 16,75 | 135,64 | 12,3% |
| 49 | Rio Jaguarí Jaguariúna | * | 200,00 | 0,00 | 1,00 | 111,61 | 0,9% |
| 50 | Rio Camanducaia Dal Bo Jaguariúna | 265,20 | 269,80 | 0,20 | 2,40 | 90,48 | 2,7% |
| 48 | Rio Jaguarí Usina Ester Cosmópolis | 176,75 | 192,50 | 0,00 | 0,75 | 117,24 | 0,6% |
| 863 | Rio Jaguarí Captação Limeira Limeira | 181,60 | 158,80 | 0,40 | 1,80 | *** | * |
| 713 | Rio Piracicaba Aimaratá Americana | 246,60 | 190,80 | 3,00 | 3,00 | 98,22 | 3,1% |
| 122 | Rib. Quilombo Americana | 299,20 | 227,80 | 10,60 | 10,60 | *** | * |
| 599 | Rio Piracicaba Santa Bárbara D'Oeste | 151,75 | 282,50 | 0,00 | 0,25 | 105,75 | 0,2% |
| 46 | Rio Piracicaba Piracicaba | 258,00 | 203,75 | 4,00 | 4,50 | 122,98 | 3,7% |
| 601 | Rio Corumbataí Rio Claro | 349,00 | 214,50 | 1,50 | 9,75 | 157,97 | 6,2% |
| 630 | Rio Corumbataí Novo Batovi Rio Claro | 291,80 | 185,00 | 10,00 | 12,40 | 121,26 | 10,2% |
| 602 | Rio Corumbataí Captação SEMAE Piracicaba | 210,75 | 217,25 | 0,75 | 1,00 | 103,93 | 1,0% |
| 84 | Rio Piracicaba Artemis Piracicaba | 240,40 | 173,20 | 0,00 | 0,20 | 108,40 | 0,2% |
| 603 | Rio Capivari Reforma Agrária Campinas | 308,25 | 213,25 | 22,25 | 23,25 | 140,60 | 16,6% |
| 609 | Rio Capivari Sabesp Monte Mor | 299,75 | 289,50 | 0,00 | 0,50 | 114,14 | 0,4% |
| 502 | Rio Jundiá Itaici Indaiatuba | 213,40 | 241,00 | 1,00 | 1,40 | 142,91 | 1,0% |
| 604 | Rio Jundiá Salto | 213,25 | 173,25 | 0,50 | 0,50 | 139,35 | 0,4% |

* Postos sem quantidade de chuva em relação à média.

** Postos com indisponibilidade de dados.

*** Postos com instalação recente, não possuindo série histórica adequada.

Fonte: SAISP

| REDE TELEMÉTRICA SP-ÁGUAS | | | | | | |
|---------------------------|---|--------------|-----------------|---------|------------|----------------|
| Nomenclatura no mapa | Posto de medição | Código Posto | Cotas de Alerta | | | |
| | | | Atenção | Alerta | Emergência | Extravasamento |
| 593 | Rio Cachoeira Montante / Piracaia | 3E-122T | 3,500 | 5,299 | 7,099 | 8,900 |
| 53 | Rio Cachoeira Captação Piracaia / Piracaia | 3E-116T | 1,810 | 2,209 | 2,609 | 3,009 |
| 80 | Rio Atibaína - Mascate / Nazaré Paulista | 3E-089T | 1,800 | 2,200 | 2,509 | 2,799 |
| 54 | Rio Atibaia em Atibaia / Atibaia | 3E-063T | 2,399 | 2,610 | 2,799 | 3,010 |
| 55 | Rio Atibaia no Bairro da Ponte / Itatiba | 3D-006T | 5,099 | 5,510 | 5,910 | 6,310 |
| 56 | Rio Atibaia Captação Valinhos / Valinhos | 3D-007T | 3,399 | 3,710 | 3,899 | 4,309 |
| 59 | Rio Atibaia em Desembargador Furtado / Campinas | 3D-003T | 2,110 | 2,399 | 2,710 | 3,010 |
| 57 | Rio Atibaia Acima de Paulínia / Paulínia | 4D-009RT | 2,799 | 3,110 | 3,399 | 3,710 |
| 52 | Rio Jaguarí em Guaripocaba / Bragança Paulista | 3D-015T | 3,810 | 4,210 | 4,610 | 5,010 |
| 138 | Rio Jaguarí em Buenópolis / Morungaba | 3D-009T | 2,610 | 2,910 | 3,210 | 3,510 |
| 49 | Rio Jaguarí em Jaguariúna / Jaguariúna | 3D-008T | 2,210 | 2,510 | 2,810 | 3,110 |
| 50 | Rio Camanducaia em Dal Bo/ Jaguariúna | 3D-001T | 3,110 | 3,610 | 4,110 | 4,610 |
| 48 | Rio Jaguarí em Usina Ester / Cosmópolis | 4D-001T | 9,000 | 10,000 | 11,000 | 12,000 |
| 122 | Ribeirão Quilombo em Americana / Americana | - | - | - | - | 5,349 |
| 599 | Rio Piracicaba em Salta Bárbara D'Oeste / Santa Bárbara D'Oeste | - | 493,610 | 494,399 | 495,199 | 496,010 |
| 46 | Rio Piracicaba em Piracicaba / Piracicaba | 4D-015T | 3,200 | 3,700 | 4,200 | 4,700 |
| 601 | Rio Corumbataí em Rio Claro / Rio Claro | - | 558,299 | 558,600 | 558,899 | 559,250 |
| 630 | Rio Corumbataí - Novo Batovi / Rio Claro | 4D-042T | 534,510 | 535,010 | 535,510 | 536,010 |
| 602 | Rio Corumbataí- Captação SEMAE Piracicaba / Piracicaba | - | 3,399 | 4,099 | 4,799 | 5,500 |
| 84 | Rio Piracicaba em Artemis / Piracicaba | 4D-007T | 3,010 | 3,510 | 4,010 | 4,510 |
| 603 | Rio Capivari - Reforma Agrária / Campinas | 4E-027T | 2,809 | 3,210 | 3,610 | 4,010 |
| 609 | Rio Capivari Sabesp Monte Mor / Monte Mor | - | 529,009 | 529,509 | 530,009 | 530,509 |
| 608 | Rio Capivari Mirim em Monte Mor / Monte Mor | - | - | - | - | 4,000 |
| 745 | Rio Jundiá em Campo Limpo Paulista / Campo Limpo Paulista | - | 2,540 | 2,939 | 3,339 | 3,740 |
| 502 | Rio Jundiá - Itaici / Indaiatuba | 4E-017T | 554,009 | 554,509 | 555,009 | 555,509 |
| 604 | Rio Jundiá / Salto | - | 3,700 | 4,099 | 4,500 | 4,900 |

Cota com referência ao nível do mar (cota ortométrica)

| REDE TELEMÉTRICA SP-ÁGUAS | | | | | | | | | | | | | |
|---------------------------|--|-----------------|--------------------------|------------------------------|------------------------------|--------------------------------|----------------------|----------------------|---|--------------------------------|-----------------------|----------------------|---|
| 07/03/2026 | | | | | | Vazão (Q) | | | | Nível (Flu) | | | |
| Nomeclatura no mapa | Posto de medição local | Código do Posto | Vazão Média do Mês Atual | Vazão do rio 07/03/2026 07 h | Nível do rio 07/03/2026 07 h | Vazão Média Histórica de Março | Vazão 7h/Vazão média | Vazão 07/03/2025 07h | Relação Q (07/03/26) 7h / Q (07/03/25) 7h | Nível Médio Histórico de Março | Nível 7h/ Nível médio | Nível 07/03/2025 07h | Relação Flu (07/03/26) 7h / Flu (07/03/25) 7h |
| | | | (m³/s) | (m³/s) | (m) | (m³/s) | % | (m³/s) | % | (m) | % | (m) | % |
| 593 | Rio Cachoeira Piracaia | 3E-122T | 2,85 | 5,50 | 1,29 | 6,68 | 17,77 % Abaixo | 3,06 | 79,63 % Acima | 1,01 | 27,6 % Acima | 1,00 | 29,85 % Acima |
| 53 | Rio Cachoeira Captação Piracaia | 3E-116T | * | * | 2,16 | 1,13 | * | * | * | 1,47 | 47,31 % Acima | 1,68 | 28,94 % Acima |
| 80 | Rio Atibaia Mascate Nazaré Paulista | 3E-089T | 1,58 | 6,00 | 2,78 | 1,89 | 217,71 % Acima | 2,85 | 110,42 % Acima | 1,36 | 104,19 % Acima | 2,28 | 21,63 % Acima |
| 54 | Rio Atibaia Atibaia | 3E-063T | 13,90 | 9,92 | 2,35 | 10,33 | 3,95 % Abaixo | 7,68 | 29,12 % Acima | 2,15 | 9,25 % Acima | 2,09 | 12,28 % Acima |
| 55 | Rio Atibaia Bairro da Ponte Itatiba | 3D-006T | 30,21 | 9,00 | 4,24 | 30,35 | 70,34 % Abaixo | 11,31 | 20,37 % Abaixo | 4,25 | 0,34 % Abaixo | 4,39 | 3,55 % Abaixo |
| 56 | Rio Atibaia Captação Valinhos | 3D-007T | 33,94 | 10,24 | 0,90 | 28,12 | 63,6 % Abaixo | 12,79 | 19,98 % Abaixo | 4,80 | 81,34 % Abaixo | 0,99 | 9,6 % Abaixo |
| 59 | Rio Atibaia Desemb. Furtado Campinas | 3D-003T | 34,37 | 14,91 | 0,82 | 37,47 | 60,2 % Abaixo | 11,24 | 32,6 % Acima | 1,17 | 30,03 % Abaixo | 0,72 | 13,77 % Acima |
| 57 | Rio Atibaia Acima de Paulínia | 4D-009RT | 41,90 | 23,27 | 2,23 | 42,14 | 44,78 % Abaixo | 13,45 | 73,05 % Acima | 2,37 | 6,12 % Abaixo | 2,02 | 10,09 % Acima |
| 52 | Rio Jaguari Guaripocaba Bragança Paul. | 3D-015T | 2,24 | 3,13 | 1,24 | 10,44 | 70,03 % Abaixo | 1,17 | 168,04 % Acima | 1,27 | 2,62 % Abaixo | 0,88 | 39,71 % Acima |
| 138 | Rio Jaguari Buenópolis Morungaba | 3D-009T | 13,66 | 18,20 | 1,96 | 24,29 | 25,1 % Abaixo | 5,11 | 255,83 % Acima | 1,39 | 40,95 % Acima | 1,29 | 52,14 % Acima |
| 49 | Rio Jaguari Jaguariúna | 3D-008T | 14,96 | 12,41 | 1,59 | 20,99 | 40,86 % Abaixo | 5,34 | 132,26 % Acima | 1,34 | 18,66 % Acima | 1,24 | 28,24 % Acima |
| 50 | Rio Camanducaia Dal Bo Jaguariúna | 3D-001T | 14,78 | 22,13 | 1,29 | 21,69 | 2,02 % Acima | 6,18 | 257,79 % Acima | 1,09 | 18,67 % Acima | 0,42 | 205,45 % Acima |
| 48 | Rio Jaguari Usina Ester Cosmópolis | 4D-001T | 40,46 | 37,14 | 1,52 | 55,90 | 33,56 % Abaixo | 14,99 | 147,8 % Acima | 1,74 | 12,74 % Abaixo | 0,82 | 83,86 % Acima |
| 122 | Rib. Quilombo Americana | - | * | * | 2,39 | * | * | * | * | * | * | 1,76 | 35,89 % Acima |
| 599 | Rio Piracicaba Santa Bárbara D'Oeste | - | 108,94 | 71,98 | 491,92 | 105,01 | 31,46 % Abaixo | 42,53 | 69,26 % Acima | 492,31 | 0,08 % Abaixo | 491,52 | 0,08 % Acima |
| 46 | Rio Piracicaba Piracicaba | 4D-015T | 78,73 | 79,94 | 1,74 | 153,92 | 48,06 % Abaixo | * | * | 2,30 | 24,49 % Abaixo | 1,37 | 26,37 % Acima |
| 601 | Rio Corumbataí Rio Claro | - | 4,07 | 4,10 | 557,79 | 5,84 | 29,78 % Abaixo | 2,27 | 80,33 % Acima | 558,10 | 0,06 % Abaixo | 557,56 | 0,04 % Acima |
| 630 | Rio Corumbataí Novo Batovi Rio Claro | 4D-042T | 6,08 | 5,48 | 532,62 | 9,16 | 40,14 % Abaixo | * | * | 532,66 | 0,01 % Abaixo | 532,29 | 0,06 % Acima |
| 602 | Rio Corumbataí Captação SEMAE Piracicaba | - | 15,26 | 16,77 | 1,23 | 28,02 | 40,16 % Abaixo | 9,29 | 80,42 % Acima | 1,45 | 15,25 % Abaixo | 1,01 | 21,83 % Acima |
| 84 | Rio Piracicaba Artemis Piracicaba | 4D-007T | 141,08 | 99,85 | 1,32 | 183,76 | 45,66 % Abaixo | 58,89 | 69,56 % Acima | 1,88 | 29,89 % Abaixo | 0,90 | 46,61 % Acima |
| 603 | Rio Capivari Reforma Agrária Campinas | - | 1,28 | 2,39 | 1,86 | 3,85 | 37,89 % Abaixo | 1,22 | 96,23 % Acima | 2,00 | 6,99 % Abaixo | 1,65 | 12,73 % Acima |
| 609 | Rio Capivari Sabesp Monte Mor | - | 6,71 | 6,05 | 527,21 | 13,98 | 56,74 % Abaixo | 6,72 | 10,04 % Abaixo | 527,76 | 0,1 % Abaixo | 527,28 | 0,01 % Abaixo |
| 745 | Rio Jundiá Campo Limpo Paulista | - | 1,19 | 1,29 | 1,43 | 1,83 | 29,8 % Abaixo | 0,67 | 91,23 % Acima | 1,50 | 4,53 % Abaixo | 1,30 | 9,92 % Acima |
| 502 | Rio Jundiá Itaicf Indaiatuba | 4E-017 | 6,79 | 6,51 | 553,61 | 12,67 | 48,62 % Abaixo | 6,12 | 6,46 % Acima | 553,92 | 0,06 % Abaixo | 553,59 | 0 % Acima |
| 604 | Rio Jundiá Salto | - | 10,49 | 8,82 | 1,09 | 16,62 | 46,97 % Abaixo | 7,96 | 10,82 % Acima | 1,57 | 30,51 % Abaixo | 1,06 | 3,02 % Acima |
| 608 | Rio Capivari Mirim Monte Mor | - | 0,91 | 0,71 | 0,90 | 1,62 | 55,99 % Abaixo | 0,78 | 7,99 % Abaixo | 1,08 | 17,22 % Abaixo | 0,93 | 3,13 % Abaixo |

OBS1: Tendo em vista que os postos 745 e 608 são recentes, as médias históricas não estão disponíveis.

OBS2: Os postos 607, 599, 601, 630, 609 e 502 possuem cota com referência ao nível do mar (cota ortométrica).

Legenda: Normal Atenção Alerta Emergência Extravasamento

Fonte: SAISP



AGÊNCIA DE AGUAS DO ESTADO DE SÃO PAULO

Secretaria de Meio Ambiente, Infraestrutura e Logística



SÃO PAULO GOVERNO DO ESTADO

