



# BOLETIM DIÁRIO

Sala de Situação PCJ

08/03/2026



Meio Ambiente, Infraestrutura e Logística

Secretaria de



**SÃO PAULO**  
GOVERNO DO ESTADO

# Localização dos Postos da Rede Telemétrica da SP-ÁGUAS/SAISP nas Bacias PCJ

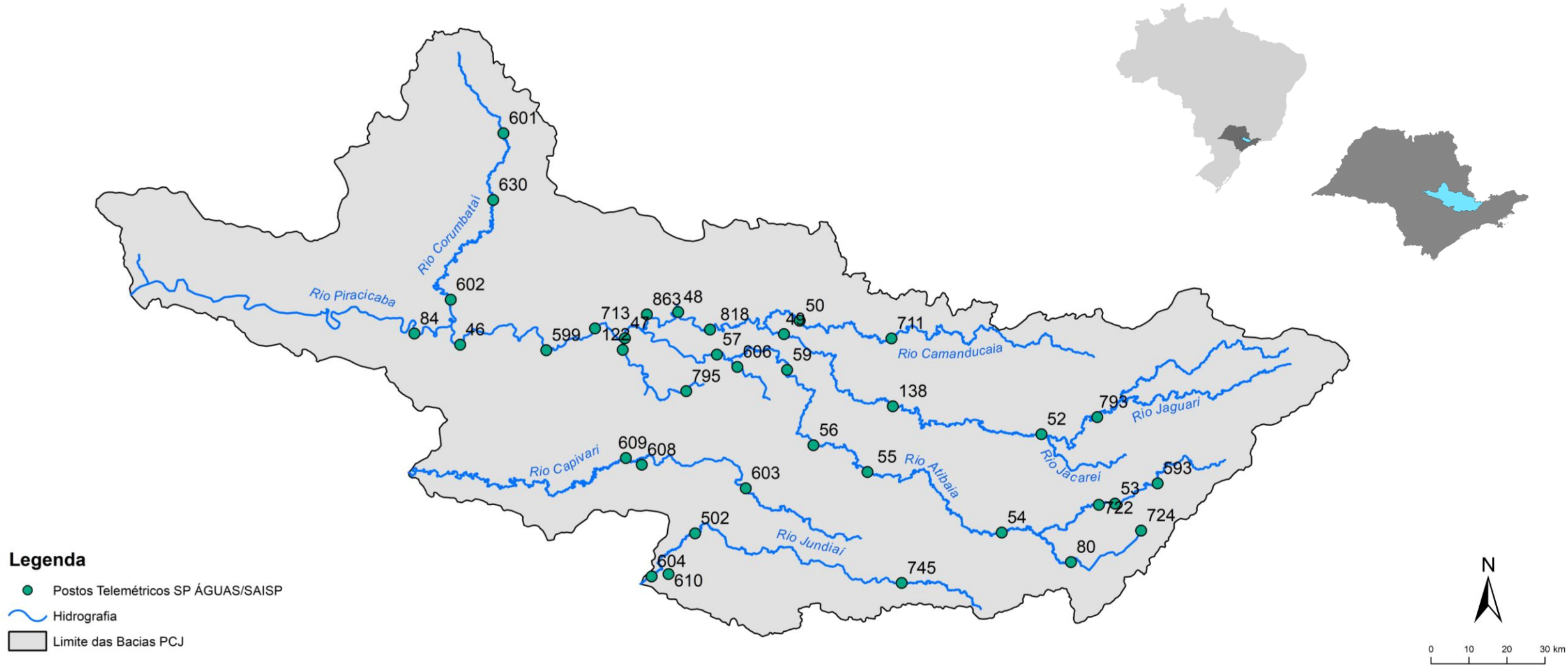

### Chuva Acumulada de Radar em 24 horas nas Bacias PCJ : 08-03-2026 07:00 Local

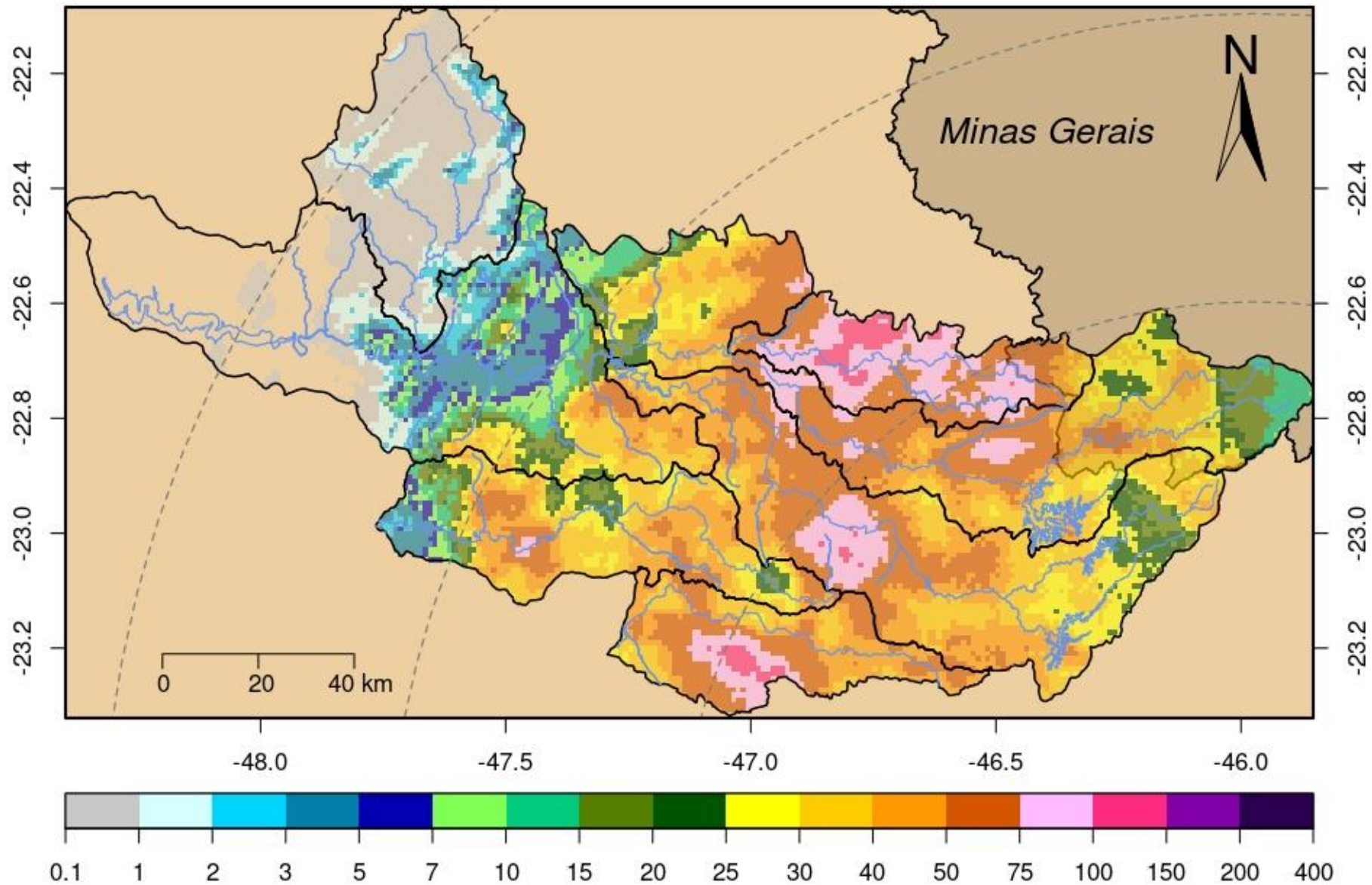

DADOS PLUVIOMÉTRICOS							
Nomenclatura no mapa	Postos	2026		Chuva acumulada das 7h de 07/03/2026 às 7h de 08/03/2026 (mm)	Chuva acumulada em Março (até 08/03/2026 7h00min) (mm)	Chuva média mensal de Março (mm)	Quantidade de chuva em relação à média (%)
		Janeiro	Fevereiro				
53	Rio Cachoeira Captação Piracaia	190,20	383,40	22,60	77,20	114,66	67,3%
80	Rio Atibaia Mascate   Nazaré Paulista	264,00	360,25	31,00	73,25	124,63	58,8%
54	Rio Atibaia Atibaia	*	358,40	57,80	61,20	129,07	47,4%
55	Rio Atibaia Bairro da Ponte   Itatiba	220,25	213,00	61,25	66,75	133,67	49,9%
56	Rio Atibaia Captação Valinhos	284,00	310,80	38,40	38,60	132,78	29,1%
59	Rio Atibaia Desemb. Furtado   Campinas	384,00	203,75	96,75	96,75	93,43	103,6%
57	Rio Atibaia Acima de Paulínia	206,00	228,75	43,50	43,75	116,89	*
52	Rio Jaguari Guaripocaba   Bragança Paul.	178,20	225,20	46,40	61,60	107,67	57,2%
138	Rio Jaguari Buenópolis   Morungaba	325,50	256,50	43,25	60,00	135,64	44,2%
49	Rio Jaguari Jaguariúna	*	200,00	36,80	37,80	111,61	33,9%
50	Rio Camanducaia Dal Bo   Jaguariúna	265,20	269,80	72,20	74,60	90,48	82,4%
48	Rio Jaguari Usina Ester   Cosmópolis	176,75	192,50	37,25	38,00	117,24	32,4%
863	Rio Jaguari Captação Limeira   Limeira	181,60	158,80	33,20	35,00	***	*
713	Rio Piracicaba Aimaratá   Americana	246,60	190,80	13,40	16,40	98,22	16,7%
122	Rib. Quilombo Americana	299,20	227,80	34,80	45,40	***	*
599	Rio Piracicaba Santa Bárbara D'Oeste	151,75	282,50	9,75	10,00	105,75	9,5%
46	Rio Piracicaba Piracicaba	258,00	203,75	14,25	18,75	122,98	15,2%
601	Rio Corumbataí Rio Claro	349,00	214,50	0,50	10,25	157,97	6,5%
630	Rio Corumbataí Novo Batovi   Rio Claro	291,80	185,00	2,60	15,00	121,26	12,4%
602	Rio Corumbataí Captação SEMAE   Piracicaba	210,75	217,25	0,75	1,75	103,93	1,7%
84	Rio Piracicaba Artemis   Piracicaba	240,40	173,20	22,00	22,20	108,40	20,5%
603	Rio Capivari Reforma Agrária   Campinas	308,25	213,25	20,75	44,00	140,60	31,4%
609	Rio Capivari Sabesp   Monte Mor	299,75	289,50	29,50	30,00	114,14	26,3%
502	Rio Jundiá Itaicí   Indaiatuba	213,40	241,00	34,60	36,00	142,91	25,2%
604	Rio Jundiá Salto	213,25	173,25	23,25	23,75	139,35	17,0%

\* Postos sem quantidade de chuva em relação à média.

\*\* Postos com indisponibilidade de dados.

\*\*\* Postos com instalação recente, não possuindo série histórica adequada.

Fonte: SAISP

REDE TELEMÉTRICA SP-ÁGUAS						
Nomenclatura no mapa	Posto de medição	Código Posto	Cotas de Alerta			
			Atenção	Alerta	Emergência	Extravasamento
593	Rio Cachoeira Montante / Piracaia	3E-122T	3,500	5,299	7,099	8,900
53	Rio Cachoeira Captação Piracaia / Piracaia	3E-116T	1,810	2,209	2,609	3,009
80	Rio Atibaína - Mascate / Nazaré Paulista	3E-089T	1,800	2,200	2,509	2,799
54	Rio Atibaia em Atibaia / Atibaia	3E-063T	2,399	2,610	2,799	3,010
55	Rio Atibaia no Bairro da Ponte / Itatiba	3D-006T	5,099	5,510	5,910	6,310
56	Rio Atibaia Captação Valinhos / Valinhos	3D-007T	3,399	3,710	3,899	4,309
59	Rio Atibaia em Desembargador Furtado / Campinas	3D-003T	2,110	2,399	2,710	3,010
57	Rio Atibaia Acima de Paulínia / Paulínia	4D-009RT	2,799	3,110	3,399	3,710
52	Rio Jaguarí em Guaripocaba / Bragança Paulista	3D-015T	3,810	4,210	4,610	5,010
138	Rio Jaguarí em Buenópolis / Morungaba	3D-009T	2,610	2,910	3,210	3,510
49	Rio Jaguarí em Jaguariúna / Jaguariúna	3D-008T	2,210	2,510	2,810	3,110
50	Rio Camanducaia em Dal Bo/ Jaguariúna	3D-001T	3,110	3,610	4,110	4,610
48	Rio Jaguarí em Usina Ester / Cosmópolis	4D-001T	9,000	10,000	11,000	12,000
122	Ribeirão Quilombo em Americana / Americana	-	-	-	-	5,349
599	Rio Piracicaba em Salta Bárbara D'Oeste / Santa Bárbara D'Oeste	-	493,610	494,399	495,199	496,010
46	Rio Piracicaba em Piracicaba / Piracicaba	4D-015T	3,200	3,700	4,200	4,700
601	Rio Corumbataí em Rio Claro / Rio Claro	-	558,299	558,600	558,899	559,250
630	Rio Corumbataí - Novo Batovi / Rio Claro	4D-042T	534,510	535,010	535,510	536,010
602	Rio Corumbataí- Captação SEMAE Piracicaba / Piracicaba	-	3,399	4,099	4,799	5,500
84	Rio Piracicaba em Artemis / Piracicaba	4D-007T	3,010	3,510	4,010	4,510
603	Rio Capivari - Reforma Agrária / Campinas	4E-027T	2,809	3,210	3,610	4,010
609	Rio Capivari Sabesp Monte Mor / Monte Mor	-	529,009	529,509	530,009	530,509
608	Rio Capivari Mirim em Monte Mor / Monte Mor	-	-	-	-	4,000
745	Rio Jundiá em Campo Limpo Paulista / Campo Limpo Paulista	-	2,540	2,939	3,339	3,740
502	Rio Jundiá - Itaici / Indaiatuba	4E-017T	554,009	554,509	555,009	555,509
604	Rio Jundiá / Salto	-	3,700	4,099	4,500	4,900

Cota com referência ao nível do mar (cota ortométrica)

REDE TELEMÉTRICA SP-ÁGUAS													
08/03/2026						Vazão (Q)				Nível (Flu)			
Nomeclatura no mapa	Posto de medição   local	Código do Posto	Vazão Média do Mês Atual	Vazão do rio 08/03/2026 07 h	Nível do rio 08/03/2026 07 h	Vazão Média Histórica de Março	Vazão 7h/Vazão média	Vazão 08/03/2025 07h	Relação Q (08/03/26) 7h / Q (08/03/25) 7h	Nível Médio Histórico de Março	Nível 7h/ Nível médio	Nível 08/03/2025 07h	Relação Flu (08/03/26) 7h / Flu (08/03/25) 7h
			(m³/s)	(m³/s)	(m)	(m³/s)	%	(m³/s)	%	(m)	%	(m)	%
593	Rio Cachoeira Piracaia	3E-122T	3,20	3,10	1,00	6,68	53,56 % Abaixo	2,99	3,68 % Acima	1,01	1,14 % Abaixo	0,99	1,52 % Acima
53	Rio Cachoeira Captação Piracaia	3E-116T	*	*	1,38	1,13	*	*	*	1,47	5,66 % Abaixo	1,66	16,78 % Abaixo
80	Rio Atibaíha Mascate   Nazaré Paulista	3E-089T	2,22	4,45	2,67	1,89	135,72 % Acima	2,85	56,23 % Acima	1,36	96,1 % Acima	2,28	16,86 % Acima
54	Rio Atibaia Atibaia	3E-063T	13,93	16,47	3,05	10,33	59,43 % Acima	7,53	118,63 % Acima	2,15	41,88 % Acima	2,08	47,08 % Acima
55	Rio Atibaia Bairro da Ponte   Itatiba	3D-006T	30,95	53,79	6,40	30,35	77,21 % Acima	11,26	377,67 % Acima	4,25	50,47 % Acima	4,39	45,72 % Acima
56	Rio Atibaia Captação Valinhos	3D-007T	32,88	57,78	2,26	28,12	105,47 % Acima	12,49	362,65 % Acima	4,80	52,87 % Abaixo	0,98	130,85 % Acima
59	Rio Atibaia Desemb. Furtado   Campinas	3D-003T	33,74	56,62	1,70	37,47	51,12 % Acima	11,12	409,14 % Acima	1,17	45,58 % Acima	0,71	138,38 % Acima
57	Rio Atibaia Acima de Paulínia	4D-009RT	41,53	51,85	2,63	42,14	23,05 % Acima	13,28	290,53 % Acima	2,37	10,89 % Acima	2,02	30,36 % Acima
52	Rio Jaguari Guaripocaba   Bragança Paul.	3D-015T	3,31	16,58	2,34	10,44	58,87 % Acima	1,30	1173,66 % Acima	1,27	84,35 % Acima	0,92	155,52 % Acima
138	Rio Jaguari Buenópolis   Morungaba	3D-009T	14,75	28,56	2,24	24,29	17,53 % Acima	4,73	503,96 % Acima	1,39	61,47 % Acima	1,26	77,45 % Acima
49	Rio Jaguari Jaguariúna	3D-008T	17,69	35,68	2,37	20,99	70,02 % Acima	5,20	586,89 % Acima	1,34	76,43 % Acima	1,23	92,06 % Acima
50	Rio Camanducaia Dal Bo   Jaguariúna	3D-001T	21,49	142,44	4,55	21,69	556,75 % Acima	5,99	2279,47 % Acima	1,09	318,63 % Acima	0,41	1017,2 % Acima
48	Rio Jaguari Usina Ester   Cosmópolis	4D-001T	42,51	88,17	2,69	55,90	57,73 % Acima	14,42	511,33 % Acima	1,74	54,89 % Acima	0,80	234,87 % Acima
122	Rib. Quilombo Americana	-	*	*	3,91	*	*	*	*	*	*	1,75	123,26 % Acima
599	Rio Piracicaba Santa Bárbara D'Oeste	-	112,00	208,28	493,41	105,01	98,34 % Acima	38,37	442,88 % Acima	492,31	0,22 % Acima	491,46	0,4 % Acima
46	Rio Piracicaba Piracicaba	4D-015T	109,95	189,47	2,73	153,92	23,1 % Acima	*	*	2,30	18,86 % Acima	1,34	103,5 % Acima
601	Rio Corumbataí Rio Claro	-	4,12	4,27	557,81	5,84	26,92 % Abaixo	2,24	90,11 % Acima	558,10	0,05 % Abaixo	557,56	0,05 % Acima
630	Rio Corumbataí Novo Batovi   Rio Claro	4D-042T	5,42	4,97	532,57	9,16	45,68 % Abaixo	*	*	532,66	0,02 % Abaixo	532,28	0,05 % Acima
602	Rio Corumataí Captação SEMAE   Piracicaba	-	15,43	17,95	1,26	28,02	35,92 % Abaixo	9,02	98,95 % Acima	1,45	13,11 % Abaixo	1,00	26,03 % Acima
84	Rio Piracicaba Artemis   Piracicaba	4D-007T	139,94	196,07	2,17	183,76	6,7 % Acima	56,65	246,13 % Acima	1,88	14,91 % Acima	0,88	147,15 % Acima
603	Rio Capivari Reforma Agrária   Campinas	-	1,95	6,79	2,46	3,85	76,22 % Acima	1,24	447,74 % Acima	2,00	23,02 % Acima	1,65	48,76 % Acima
609	Rio Capivari Sabesp   Monte Mor	-	10,11	38,58	529,46	13,98	175,99 % Acima	6,36	506,83 % Acima	527,76	0,32 % Acima	527,24	0,42 % Acima
745	Rio Jundiá Campo Limpo Paulista	-	1,84	7,71	2,11	1,83	320,71 % Acima	0,65	1095,81 % Acima	1,50	41,09 % Acima	1,29	63,34 % Acima
502	Rio Jundiá Itaíci   Indaiatuba	4E-017	9,55	45,06	554,67	12,67	255,58 % Acima	6,14	634,07 % Acima	553,92	0,13 % Acima	553,59	0,19 % Acima
604	Rio Jundiá Salto	-	11,99	44,09	1,85	16,62	165,25 % Acima	7,59	480,71 % Acima	1,57	17,92 % Acima	1,05	77,15 % Acima
608	Rio Capivari Mirim Monte Mor	-	0,96	3,22	1,69	1,62	98,58 % Acima	0,67	378,04 % Acima	1,08	56,15 % Acima	0,88	92,71 % Acima

OBS1: Tendo em vista que os postos 745 e 608 são recentes, as médias históricas não estão disponíveis.

OBS2: Os postos 607, 599, 601, 630, 609 e 502 possuem cota com referência ao nível do mar (cota ortométrica).

Legenda:

Normal    Atenção    Alerta    Emergência    Extravasamento

Fonte: SAISP



AGÊNCIA DE AGUAS DO ESTADO DE SÃO PAULO

Secretaria de Meio Ambiente, Infraestrutura e Logística



SÃO PAULO GOVERNO DO ESTADO

