



BOLETIM DIÁRIO

Sala de Situação PCJ

14/03/2026



Secretaria de Meio Ambiente, Infraestrutura e Logística



SÃO PAULO
GOVERNO DO ESTADO

Localização dos Postos da Rede Telemétrica da SP-ÁGUAS/SAISP nas Bacias PCJ

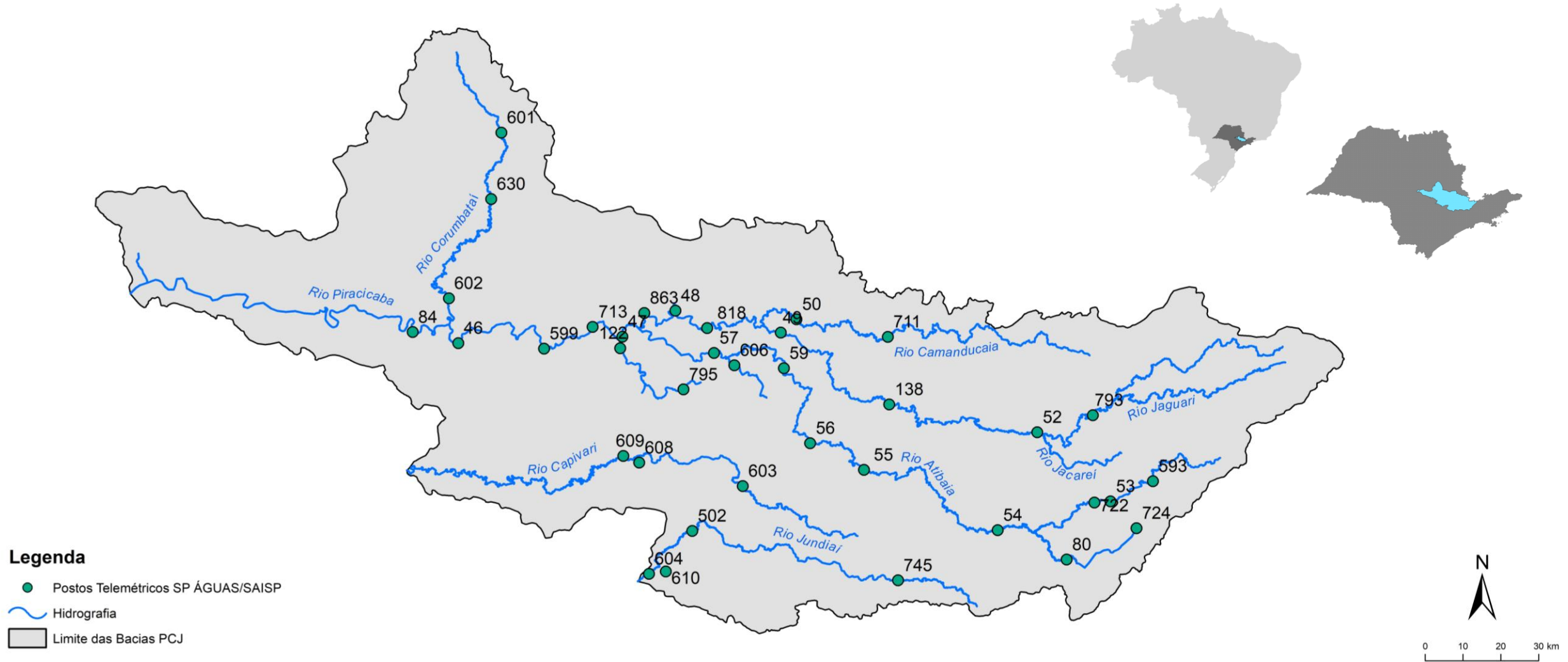

Chuva Acumulada de Radar em 24 horas nas Bacias PCJ : 14-03-2026 07:00 Local

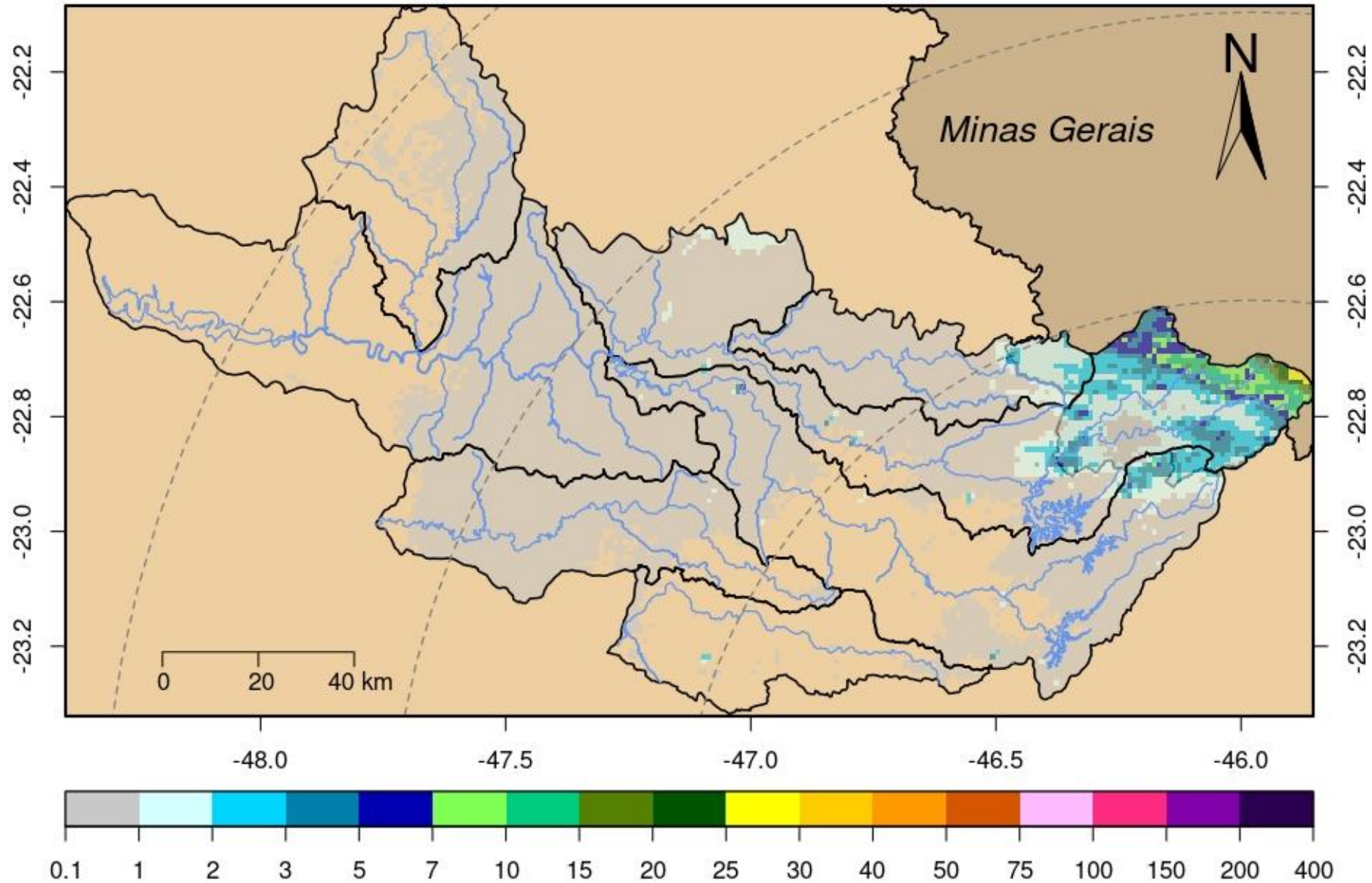

DADOS PLUVIOMÉTRICOS							
Nomenclatura no mapa	Postos	2026		Chuva acumulada das 7h de 13/03/2026 às 7h de 14/03/2026 (mm)	Chuva acumulada em Março (até 14/03/2026 7h00min) (mm)	Chuva média mensal de Março (mm)	Quantidade de chuva em relação à média (%)
		Janeiro	Fevereiro				
53	Rio Cachoeira Captação Piracaia	190,20	383,40	0,40	151,60	114,66	132,2%
80	Rio Atibaíha Mascate Nazaré Paulista	264,00	360,25	1,00	211,25	124,63	169,5%
54	Rio Atibaia Atibaia	*	358,40	0,80	174,60	129,07	135,3%
55	Rio Atibaia Bairro da Ponte Itatiba	220,25	213,00	0,75	143,75	133,67	107,5%
56	Rio Atibaia Captação Valinhos	284,00	310,80	0,20	148,80	132,78	112,1%
59	Rio Atibaia Desemb. Furtado Campinas	384,00	203,75	0,00	195,50	93,43	209,2%
57	Rio Atibaia Acima de Paulínia	206,00	228,75	0,25	154,00	116,89	*
52	Rio Jaguarí Guaripocaba Bragança Paul.	178,20	225,20	0,80	108,40	107,67	100,7%
138	Rio Jaguarí Buenópolis Morungaba	325,50	256,50	0,25	144,75	135,64	106,7%
49	Rio Jaguarí Jaguariúna	*	200,00	0,20	148,00	111,61	132,6%
50	Rio Camanducaia Dal Bo Jaguariúna	265,20	269,80	0,80	166,40	90,48	183,9%
48	Rio Jaguarí Usina Ester Cosmópolis	176,75	192,50	0,25	149,75	117,24	127,7%
863	Rio Jaguarí Captação Limeira Limeira	181,60	158,80	0,00	117,00	***	*
713	Rio Piracicaba Aimarátá Americana	246,60	190,80	0,00	104,00	98,22	105,9%
122	Rib. Quilombo Americana	299,20	227,80	0,00	154,40	***	*
599	Rio Piracicaba Santa Bárbara D'Oeste	151,75	282,50	0,25	130,25	105,75	124,0%
46	Rio Piracicaba Piracicaba	258,00	203,75	0,00	121,25	122,98	98,6%
601	Rio Corumbataí Rio Claro	349,00	214,50	2,25	122,75	157,97	77,7%
630	Rio Corumbataí Novo Batovi Rio Claro	291,80	185,00	0,00	94,00	121,26	77,6%
602	Rio Corumbataí Captação SEMAE Piracicaba	210,75	217,25	0,00	118,00	103,93	113,6%
84	Rio Piracicaba Artemis Piracicaba	240,40	173,20	0,20	144,00	108,40	132,8%
603	Rio Capivari Reforma Agrária Campinas	308,25	213,25	0,25	156,00	140,60	111,4%
609	Rio Capivari Sabesp Monte Mor	299,75	289,50	0,25	145,50	114,14	127,6%
502	Rio Jundiá Itaicí Indaiatuba	213,40	241,00	0,00	101,60	142,91	71,1%
604	Rio Jundiá Salto	213,25	173,25	0,00	88,75	139,35	63,7%

* Postos sem quantidade de chuva em relação à média.

** Postos com indisponibilidade de dados.

*** Postos com instalação recente, não possuindo série histórica adequada.

Fonte: SAISP

REDE TELEMÉTRICA SP-ÁGUAS						
Nomenclatura no mapa	Posto de medição	Código Posto	Cotas de Alerta			
			Atenção	Alerta	Emergência	Extravasamento
593	Rio Cachoeira Montante / Piracaia	3E-122T	3,500	5,299	7,099	8,900
53	Rio Cachoeira Captação Piracaia / Piracaia	3E-116T	1,810	2,209	2,609	3,009
80	Rio Atibaína - Mascate / Nazaré Paulista	3E-089T	1,800	2,200	2,509	2,799
54	Rio Atibaia em Atibaia / Atibaia	3E-063T	2,399	2,610	2,799	3,010
55	Rio Atibaia no Bairro da Ponte / Itatiba	3D-006T	5,099	5,510	5,910	6,310
56	Rio Atibaia Captação Valinhos / Valinhos	3D-007T	3,399	3,710	3,899	4,309
59	Rio Atibaia em Desembargador Furtado / Campinas	3D-003T	2,110	2,399	2,710	3,010
57	Rio Atibaia Acima de Paulínia / Paulínia	4D-009RT	2,799	3,110	3,399	3,710
52	Rio Jaguarí em Guaripocaba / Bragança Paulista	3D-015T	3,810	4,210	4,610	5,010
138	Rio Jaguarí em Buenópolis / Morungaba	3D-009T	2,610	2,910	3,210	3,510
49	Rio Jaguarí em Jaguariúna / Jaguariúna	3D-008T	2,210	2,510	2,810	3,110
50	Rio Camanducaia em Dal Bo/ Jaguariúna	3D-001T	3,110	3,610	4,110	4,610
48	Rio Jaguarí em Usina Ester / Cosmópolis	4D-001T	9,000	10,000	11,000	12,000
122	Ribeirão Quilombo em Americana / Americana	-	-	-	-	5,349
599	Rio Piracicaba em Salta Bárbara D'Oeste / Santa Bárbara D'Oeste	-	493,610	494,399	495,199	496,010
46	Rio Piracicaba em Piracicaba / Piracicaba	4D-015T	3,200	3,700	4,200	4,700
601	Rio Corumbataí em Rio Claro / Rio Claro	-	558,299	558,600	558,899	559,250
630	Rio Corumbataí - Novo Batovi / Rio Claro	4D-042T	534,510	535,010	535,510	536,010
602	Rio Corumbataí- Captação SEMAE Piracicaba / Piracicaba	-	3,399	4,099	4,799	5,500
84	Rio Piracicaba em Artemis / Piracicaba	4D-007T	3,010	3,510	4,010	4,510
603	Rio Capivari - Reforma Agrária / Campinas	4E-027T	2,809	3,210	3,610	4,010
609	Rio Capivari Sabesp Monte Mor / Monte Mor	-	529,009	529,509	530,009	530,509
608	Rio Capivari Mirim em Monte Mor / Monte Mor	-	-	-	-	4,000
745	Rio Jundiá em Campo Limpo Paulista / Campo Limpo Paulista	-	2,540	2,939	3,339	3,740
502	Rio Jundiá - Itaici / Indaiatuba	4E-017T	554,009	554,509	555,009	555,509
604	Rio Jundiá / Salto	-	3,700	4,099	4,500	4,900

Cota com referência ao nível do mar (cota ortométrica)

REDE TELEMÉTRICA SP-ÁGUAS													
14/03/2026						Vazão (Q)				Nível (Flu)			
Nomeclatura no mapa	Posto de medição local	Código do Posto	Vazão Média do Mês Atual	Vazão do rio 14/03/2026 07 h	Nível do rio 14/03/2026 07 h	Vazão Média Histórica de Março	Vazão 7h/Vazão média	Vazão 14/03/2025 07h	Relação Q (14/03/26) 7h / Q (14/03/25) 7h	Nível Médio Histórico de Março	Nível 7h/ Nível médio	Nível 14/03/2025 07h	Relação Flu (14/03/26) 7h / Flu (14/03/25) 7h
			(m³/s)	(m³/s)	(m)	(m³/s)	%	(m³/s)	%	(m)	%	(m)	%
593	Rio Cachoeira Piracaia	3E-122T	2,80	1,54	0,77	6,68	76,89 % Abaixo	3,04	49,24 % Abaixo	1,01	24,25 % Abaixo	0,97	20,68 % Abaixo
53	Rio Cachoeira Captação Piracaia	3E-116T	*	*	1,19	1,13	*	*	*	1,47	19,09 % Abaixo	1,63	26,95 % Abaixo
80	Rio Atibaia Mascate Nazaré Paulista	3E-089T	2,19	2,57	2,22	1,89	36,05 % Acima	2,99	14,02 % Abaixo	1,36	62,88 % Acima	2,33	5,02 % Abaixo
54	Rio Atibaia Atibaia	3E-063T	16,16	28,31	3,58	10,33	174,15 % Acima	8,33	240,06 % Acima	2,15	66,56 % Acima	2,17	65,27 % Acima
55	Rio Atibaia Bairro da Ponte Itatiba	3D-006T	43,75	103,43	7,89	30,35	240,78 % Acima	12,99	696,54 % Acima	4,25	85,57 % Acima	4,50	75,35 % Acima
56	Rio Atibaia Captação Valinhos	3D-007T	44,88	114,42	3,42	28,12	306,89 % Acima	14,95	665,5 % Acima	4,80	28,71 % Abaixo	1,07	220,43 % Acima
59	Rio Atibaia Desemb. Furtado Campinas	3D-003T	51,91	141,19	2,96	37,47	276,86 % Acima	15,18	830,06 % Acima	1,17	153,35 % Acima	0,83	259,03 % Acima
57	Rio Atibaia Acima de Paulínia	4D-009RT	59,74	136,35	3,47	42,14	223,55 % Acima	18,01	657,09 % Acima	2,37	46,59 % Acima	2,13	62,87 % Acima
52	Rio Jaguari Guaripocaba Bragança Paul.	3D-015T	4,72	7,60	1,76	10,44	27,15 % Abaixo	1,96	287,56 % Acima	1,27	38,7 % Acima	1,05	66,89 % Acima
138	Rio Jaguari Buenópolis Morungaba	3D-009T	24,55	47,64	2,67	24,29	96,1 % Acima	7,20	561,62 % Acima	1,39	92,28 % Acima	1,41	89,84 % Acima
49	Rio Jaguari Jaguariúna	3D-008T	30,52	64,43	3,06	20,99	207 % Acima	6,42	904,41 % Acima	1,34	127,95 % Acima	1,31	134,64 % Acima
50	Rio Camanducaia Dal Bo Jaguariúna	3D-001T	42,93	87,52	3,28	21,69	303,52 % Acima	6,47	1253,25 % Acima	1,09	201,7 % Acima	0,44	639,73 % Acima
48	Rio Jaguari Usina Ester Cosmópolis	4D-001T	79,76	211,68	4,58	55,90	278,68 % Acima	14,64	1346,2 % Acima	1,74	163,92 % Acima	0,81	464,98 % Acima
122	Rib. Quilombo Americana	-	*	*	2,41	*	*	*	*	*	*	1,83	31,67 % Acima
599	Rio Piracicaba Santa Bárbara D'Oeste	-	193,75	390,29	495,11	105,01	271,67 % Acima	52,33	645,85 % Acima	492,31	0,57 % Acima	491,65	0,7 % Acima
46	Rio Piracicaba Piracicaba	4D-015T	264,98	381,64	4,21	153,92	147,95 % Acima	*	*	2,30	83,23 % Acima	1,57	168,49 % Acima
601	Rio Corumbataí Rio Claro	-	7,45	9,08	558,51	5,84	55,53 % Acima	2,37	283,08 % Acima	558,10	0,07 % Acima	557,58	0,17 % Acima
630	Rio Corumbataí Novo Batovi Rio Claro	4D-042T	17,41	24,55	533,85	9,16	168,17 % Acima	*	*	532,66	0,22 % Acima	532,27	0,3 % Acima
602	Rio Corumbataí Captação SEMAE Piracicaba	-	36,80	65,43	2,17	28,02	133,55 % Acima	13,82	373,57 % Acima	1,45	49,76 % Acima	1,15	89,19 % Acima
84	Rio Piracicaba Artemis Piracicaba	4D-007T	249,40	497,67	3,94	183,76	170,83 % Acima	79,02	529,79 % Acima	1,88	109,17 % Acima	1,12	253,45 % Acima
603	Rio Capivari Reforma Agrária Campinas	-	5,17	9,30	2,74	3,85	141,32 % Acima	1,65	463,7 % Acima	2,00	37,28 % Acima	1,73	58,52 % Acima
609	Rio Capivari Sabesp Monte Mor	-	19,89	49,09	530,01	13,98	251,2 % Acima	9,08	440,91 % Acima	527,76	0,43 % Acima	527,50	0,48 % Acima
745	Rio Jundiá Campo Limpo Paulista	-	3,24	4,31	1,82	1,83	135,04 % Acima	0,82	424,85 % Acima	1,50	21,52 % Acima	1,34	36,25 % Acima
502	Rio Jundiá Itaici Indaiatuba	4E-017	17,96	32,11	554,36	12,67	153,41 % Acima	7,54	325,71 % Acima	553,92	0,08 % Acima	553,65	0,13 % Acima
604	Rio Jundiá Salto	-	23,12	44,36	1,86	16,62	166,83 % Acima	10,14	337,58 % Acima	1,57	18,17 % Acima	1,14	63,18 % Acima
608	Rio Capivari Mirim Monte Mor	-	3,56	12,60	3,28	1,62	676,76 % Acima	1,09	1053,06 % Acima	1,08	202,79 % Acima	1,06	209,82 % Acima

Obs1: Tendo em vista que os postos 745 e 608 são recentes, as médias históricas não estão disponíveis.

Obs2: Os postos 607, 599, 601, 630, 609 e 502 possuem cota com referência ao nível do mar (cota ortométrica).

Legenda: Normal Atensão Alerta Emergência Extravasamento

Fonte: SAISP



AGÊNCIA DE AGUAS DO ESTADO DE SÃO PAULO

Secretaria de Meio Ambiente, Infraestrutura e Logística



SÃO PAULO GOVERNO DO ESTADO

