



BOLETIM DIÁRIO

Sala de Situação PCJ

15/03/2026



Secretaria de Meio Ambiente, Infraestrutura e Logística



SÃO PAULO
GOVERNO DO ESTADO

Localização dos Postos da Rede Telemétrica da SP-ÁGUAS/SAISP nas Bacias PCJ

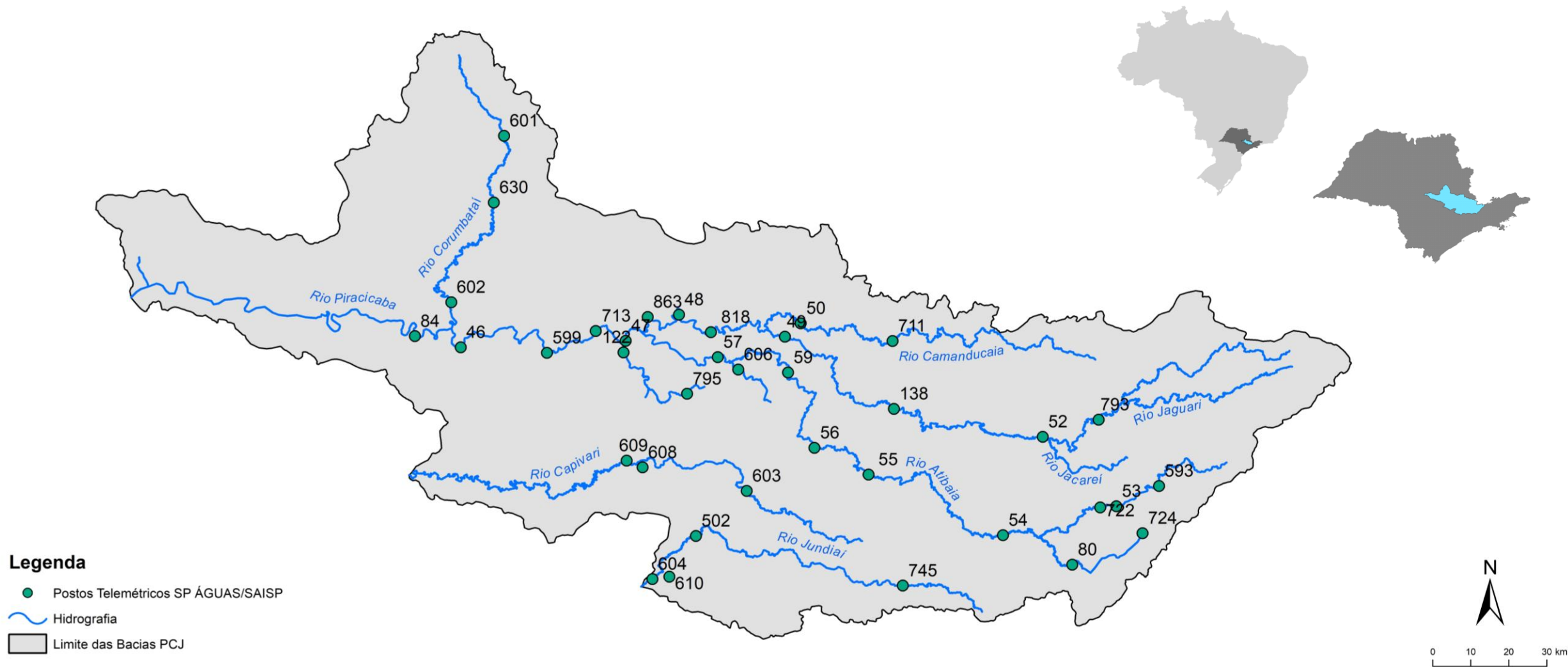

Chuva Acumulada de Radar em 24 horas nas Bacias PCJ : 15-03-2026 07:00 Local

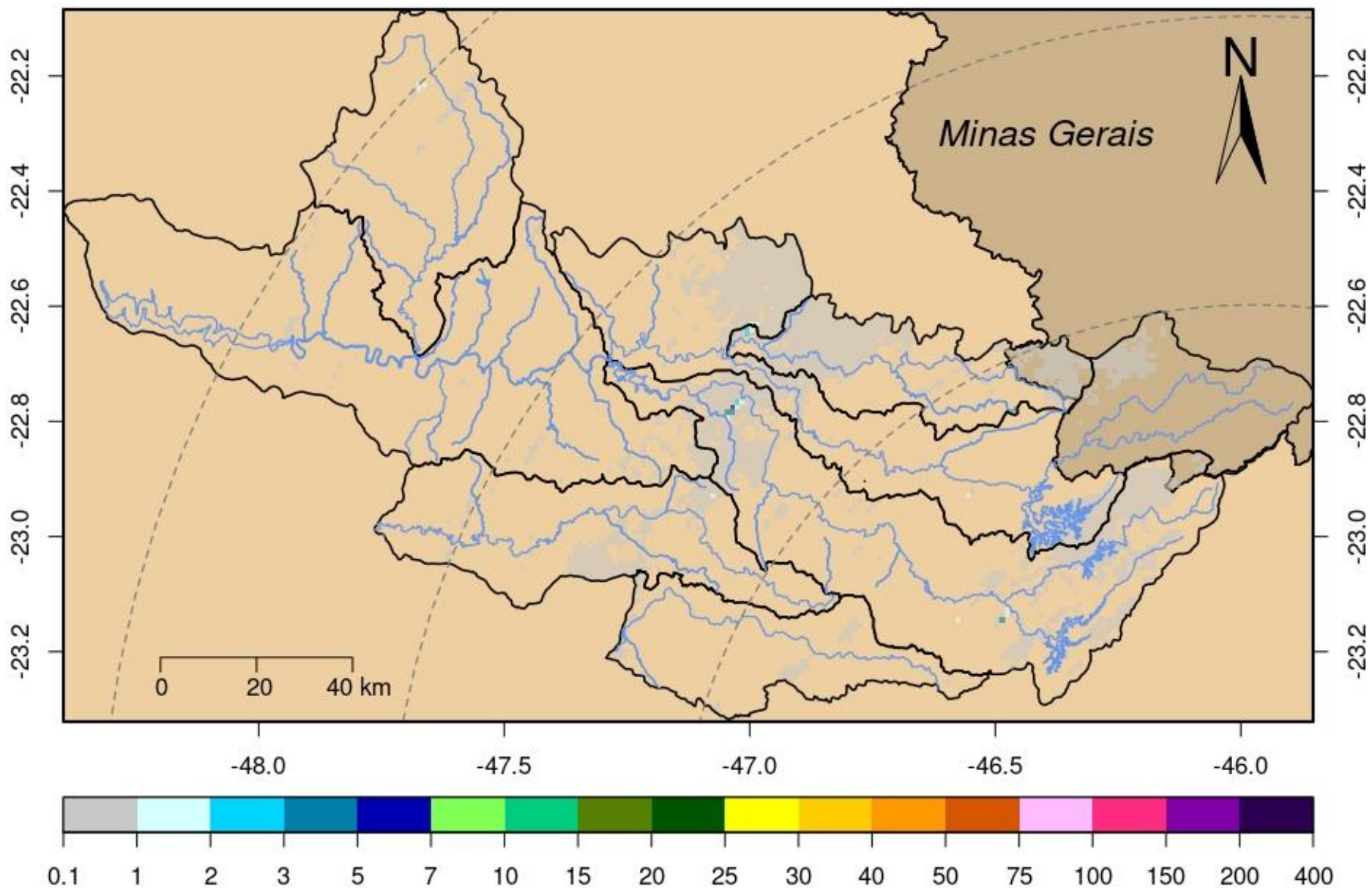

DADOS PLUVIOMÉTRICOS							
Nomenclatura no mapa	Postos	2026		Chuva acumulada das 7h de 14/03/2026 às 7h de 15/03/2026 (mm)	Chuva acumulada em Março (até 15/03/2026 7h00min) (mm)	Chuva média mensal de Março (mm)	Quantidade de chuva em relação à média (%)
		Janeiro	Fevereiro				
53	Rio Cachoeira Captação Piracaia	190,20	383,40	0,00	151,60	114,66	132,2%
80	Rio Atibaí Mascate Nazaré Paulista	264,00	360,25	0,00	211,25	124,63	169,5%
54	Rio Atibaí Atibaia	*	358,40	0,00	174,60	129,07	135,3%
55	Rio Atibaí Bairro da Ponte Itatiba	220,25	213,00	0,00	143,75	133,67	107,5%
56	Rio Atibaí Captação Valinhos	284,00	310,80	0,00	148,80	132,78	112,1%
59	Rio Atibaí Desemb. Furtado Campinas	384,00	203,75	0,00	195,50	93,43	209,2%
57	Rio Atibaí Acima de Paulínia	206,00	228,75	0,00	154,00	116,89	*
52	Rio Jaguari Guaripocaba Bragança Paul.	178,20	225,20	0,00	108,40	107,67	100,7%
138	Rio Jaguari Buenópolis Morungaba	325,50	256,50	0,00	144,75	135,64	106,7%
49	Rio Jaguari Jaguariúna	*	200,00	0,00	148,00	111,61	132,6%
50	Rio Camanducaia Dal Bo Jaguariúna	265,20	269,80	0,20	166,60	90,48	184,1%
48	Rio Jaguari Usina Ester Cosmópolis	176,75	192,50	0,25	150,00	117,24	127,9%
863	Rio Jaguari Captação Limeira Limeira	181,60	158,80	0,00	117,00	***	*
713	Rio Piracicaba Aimaratá Americana	246,60	190,80	0,00	104,00	98,22	105,9%
122	Rib. Quilombo Americana	299,20	227,80	0,00	154,40	***	*
599	Rio Piracicaba Santa Bárbara D'Oeste	151,75	282,50	0,00	130,25	105,75	124,0%
46	Rio Piracicaba Piracicaba	258,00	203,75	0,00	121,25	122,98	98,6%
601	Rio Corumbataí Rio Claro	349,00	214,50	0,25	123,00	157,97	77,9%
630	Rio Corumbataí Novo Batovi Rio Claro	291,80	185,00	0,00	94,00	121,26	77,6%
602	Rio Corumbataí Captação SEMAE Piracicaba	210,75	217,25	0,25	118,25	103,93	113,8%
84	Rio Piracicaba Artemis Piracicaba	240,40	173,20	0,00	144,00	108,40	132,8%
603	Rio Capivari Reforma Agrária Campinas	308,25	213,25	0,00	156,00	140,60	111,4%
609	Rio Capivari Sabesp Monte Mor	299,75	289,50	0,00	145,50	114,14	127,6%
502	Rio Jundiá Itaicí Indaiatuba	213,40	241,00	0,00	101,60	142,91	71,1%
604	Rio Jundiá Salto	213,25	173,25	0,00	88,75	139,35	63,7%

* Postos sem quantidade de chuva em relação à média.

** Postos com indisponibilidade de dados.

*** Postos com instalação recente, não possuindo série histórica adequada.

Fonte: SAISP

REDE TELEMÉTRICA SP-ÁGUAS						
Nomenclatura no mapa	Posto de medição	Código Posto	Cotas de Alerta			
			Atenção	Alerta	Emergência	Extravasamento
593	Rio Cachoeira Montante / Piracaia	3E-122T	3,500	5,299	7,099	8,900
53	Rio Cachoeira Captação Piracaia / Piracaia	3E-116T	1,810	2,209	2,609	3,009
80	Rio Atibaína - Mascate / Nazaré Paulista	3E-089T	1,800	2,200	2,509	2,799
54	Rio Atibaia em Atibaia / Atibaia	3E-063T	2,399	2,610	2,799	3,010
55	Rio Atibaia no Bairro da Ponte / Itatiba	3D-006T	5,099	5,510	5,910	6,310
56	Rio Atibaia Captação Valinhos / Valinhos	3D-007T	3,399	3,710	3,899	4,309
59	Rio Atibaia em Desembargador Furtado / Campinas	3D-003T	2,110	2,399	2,710	3,010
57	Rio Atibaia Acima de Paulínia / Paulínia	4D-009RT	2,799	3,110	3,399	3,710
52	Rio Jaguarí em Guaripocaba / Bragança Paulista	3D-015T	3,810	4,210	4,610	5,010
138	Rio Jaguarí em Buenópolis / Morungaba	3D-009T	2,610	2,910	3,210	3,510
49	Rio Jaguarí em Jaguariúna / Jaguariúna	3D-008T	2,210	2,510	2,810	3,110
50	Rio Camanducaia em Dal Bo/ Jaguariúna	3D-001T	3,110	3,610	4,110	4,610
48	Rio Jaguarí em Usina Ester / Cosmópolis	4D-001T	9,000	10,000	11,000	12,000
122	Ribeirão Quilombo em Americana / Americana	-	-	-	-	5,349
599	Rio Piracicaba em Salta Bárbara D'Oeste / Santa Bárbara D'Oeste	-	493,610	494,399	495,199	496,010
46	Rio Piracicaba em Piracicaba / Piracicaba	4D-015T	3,200	3,700	4,200	4,700
601	Rio Corumbataí em Rio Claro / Rio Claro	-	558,299	558,600	558,899	559,250
630	Rio Corumbataí - Novo Batovi / Rio Claro	4D-042T	534,510	535,010	535,510	536,010
602	Rio Corumbataí- Captação SEMAE Piracicaba / Piracicaba	-	3,399	4,099	4,799	5,500
84	Rio Piracicaba em Artemis / Piracicaba	4D-007T	3,010	3,510	4,010	4,510
603	Rio Capivari - Reforma Agrária / Campinas	4E-027T	2,809	3,210	3,610	4,010
609	Rio Capivari Sabesp Monte Mor / Monte Mor	-	529,009	529,509	530,009	530,509
608	Rio Capivari Mirim em Monte Mor / Monte Mor	-	-	-	-	4,000
745	Rio Jundiá em Campo Limpo Paulista / Campo Limpo Paulista	-	2,540	2,939	3,339	3,740
502	Rio Jundiá - Itaici / Indaiatuba	4E-017T	554,009	554,509	555,009	555,509
604	Rio Jundiá / Salto	-	3,700	4,099	4,500	4,900

Cota com referência ao nível do mar (cota ortométrica)

REDE TELEMÉTRICA SP-ÁGUAS													
15/03/2026						Vazão (Q)				Nível (Flu)			
Nomeclatura no mapa	Posto de medição local	Código do Posto	Vazão Média do Mês Atual	Vazão do rio 15/03/2026 07 h	Nível do rio 15/03/2026 07 h	Vazão Média Histórica de Março	Vazão 7h/Vazão média	Vazão 15/03/2025 07h	Relação Q (15/03/26) 7h / Q (15/03/25) 7h	Nível Médio Histórico de Março	Nível 7h/ Nível médio	Nível 15/03/2025 07h	Relação Flu (15/03/26) 7h / Flu (15/03/25) 7h
			(m³/s)	(m³/s)	(m)	(m³/s)	%	(m³/s)	%	(m)	%	(m)	%
593	Rio Cachoeira Piracaia	3E-122T	2,70	1,29	0,72	6,68	80,65 % Abaixo	2,47	47,72 % Abaixo	1,01	28,6 % Abaixo	0,88	18,12 % Abaixo
53	Rio Cachoeira Captação Piracaia	3E-116T	*	*	1,17	1,13	*	*	*	1,47	19,97 % Abaixo	1,49	21,1 % Abaixo
80	Rio Atibaíinha Mascate Nazaré Paulista	3E-089T	2,17	1,38	1,83	1,89	27,07 % Abaixo	2,77	50,27 % Abaixo	1,36	34,65 % Acima	2,25	18,72 % Abaixo
54	Rio Atibaia Atibaia	3E-063T	16,96	26,77	3,53	10,33	159,22 % Acima	8,20	226,6 % Acima	2,15	64,29 % Acima	2,15	64,14 % Acima
55	Rio Atibaia Bairro da Ponte Itatiba	3D-006T	46,75	73,05	7,24	30,35	140,69 % Acima	12,65	477,72 % Acima	4,25	70,35 % Acima	4,48	61,72 % Acima
56	Rio Atibaia Captação Valinhos	3D-007T	49,11	94,87	3,06	28,12	237,37 % Acima	14,27	564,91 % Acima	4,80	36,19 % Abaixo	1,04	193,38 % Acima
59	Rio Atibaia Desemb. Furtado Campinas	3D-003T	57,55	120,74	2,69	37,47	222,27 % Acima	13,73	779,59 % Acima	1,17	129,74 % Acima	0,79	241,3 % Acima
57	Rio Atibaia Acima de Paulínia	4D-009RT	65,32	139,52	3,50	42,14	231,09 % Acima	15,34	809,59 % Acima	2,37	47,72 % Acima	2,08	68,72 % Acima
52	Rio Jaguari Guaripocaba Bragança Paul.	3D-015T	4,82	4,72	1,44	10,44	54,78 % Abaixo	1,61	192,8 % Acima	1,27	13,78 % Acima	0,98	46,8 % Acima
138	Rio Jaguari Buenópolis Morungaba	3D-009T	25,63	33,24	2,36	24,29	36,8 % Acima	8,82	276,7 % Acima	1,39	69,68 % Acima	1,50	57,55 % Acima
49	Rio Jaguari Jaguariúna	3D-008T	32,06	46,98	2,67	20,99	123,82 % Acima	6,67	604,48 % Acima	1,34	98,39 % Acima	1,32	102,05 % Acima
50	Rio Camanducaia Dal Bo Jaguariúna	3D-001T	44,81	50,89	2,30	21,69	134,64 % Acima	6,37	698,6 % Acima	1,09	111,48 % Acima	0,44	426,83 % Acima
48	Rio Jaguari Usina Ester Cosmópolis	4D-001T	87,31	154,04	3,80	55,90	175,56 % Acima	15,40	900,51 % Acima	1,74	118,59 % Acima	0,84	352,32 % Acima
122	Rib. Quilombo Americana	-	*	*	2,13	*	*	*	*	*	*	1,79	18,97 % Acima
599	Rio Piracicaba Santa Bárbara D'Oeste	-	206,03	341,61	494,67	105,01	225,31 % Acima	48,85	599,32 % Acima	492,31	0,48 % Acima	491,61	0,62 % Acima
46	Rio Piracicaba Piracicaba	4D-015T	276,20	333,63	3,86	153,92	116,76 % Acima	*	*	2,30	68 % Acima	1,46	164,38 % Acima
601	Rio Corumbataí Rio Claro	-	7,45	6,41	558,14	5,84	9,76 % Acima	2,60	146,52 % Acima	558,10	0,01 % Acima	557,63	0,09 % Acima
630	Rio Corumbataí Novo Batovi Rio Claro	4D-042T	17,53	12,99	533,17	9,16	41,9 % Acima	*	*	532,66	0,1 % Acima	532,30	0,16 % Acima
602	Rio Corumbataí Captação SEMAE Piracicaba	-	37,67	35,74	1,66	28,02	27,57 % Acima	9,14	290,93 % Acima	1,45	14,21 % Acima	1,00	65 % Acima
84	Rio Piracicaba Artemis Piracicaba	4D-007T	263,43	403,46	3,47	183,76	119,56 % Acima	66,60	505,83 % Acima	1,88	83,96 % Acima	0,99	251,88 % Acima
603	Rio Capivari Reforma Agrária Campinas	-	5,25	4,60	2,18	3,85	19,25 % Acima	1,52	202,37 % Acima	2,00	9,17 % Acima	1,71	27,83 % Acima
609	Rio Capivari Sabesp Monte Mor	-	21,15	26,44	528,75	13,98	89,14 % Acima	7,77	240,1 % Acima	527,76	0,19 % Acima	527,38	0,26 % Acima
745	Rio Jundiá Campo Limpo Paulista	-	3,25	2,74	1,64	1,83	49,35 % Acima	0,83	230,28 % Acima	1,50	9,83 % Acima	1,34	22,96 % Acima
502	Rio Jundiá Itaiçá Indaiatuba	4E-017	18,31	17,48	553,97	12,67	37,97 % Acima	6,95	151,45 % Acima	553,92	0,01 % Acima	553,63	0,06 % Acima
604	Rio Jundiá Salto	-	24,04	28,12	1,58	16,62	69,16 % Acima	9,01	212,11 % Acima	1,57	0,61 % Acima	1,10	43,86 % Acima
608	Rio Capivari Mirim Monte Mor	-	3,97	6,33	2,33	1,62	290,08 % Acima	0,82	670,89 % Acima	1,08	115,03 % Acima	0,95	146,3 % Acima

OBS1: Tendo em vista que os postos 745 e 608 são recentes, as médias históricas não estão disponíveis.

OBS2: Os postos 607, 599, 601, 630, 609 e 502 possuem cota com referência ao nível do mar (cota ortométrica).

Legenda: Normal (verde), Atenção (amarelo), Alerta (laranja), Emergência (vermelho), Extravasamento (roxo)

Fonte: SAISP



Secretaria de Meio Ambiente, Infraestrutura e Logística



SÃO PAULO GOVERNO DO ESTADO

