



BOLETIM DIÁRIO

Sala de Situação PCJ

20/03/2026



Secretaria de Meio Ambiente, Infraestrutura e Logística



SÃO PAULO
GOVERNO DO ESTADO

Localização dos Postos da Rede Telemétrica da SP-ÁGUAS/SAISP nas Bacias PCJ

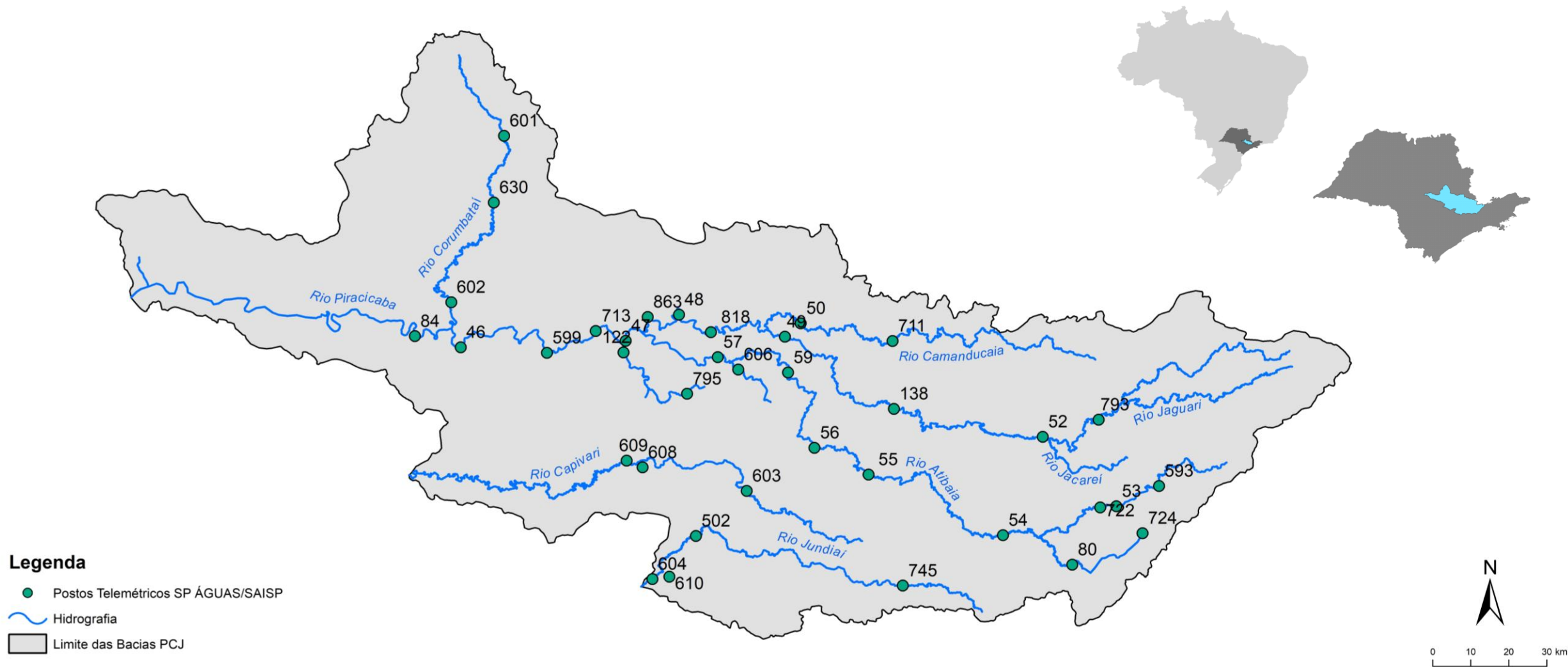

Chuva Acumulada de Radar em 24 horas nas Bacias PCJ : 20-03-2026 07:00 Local

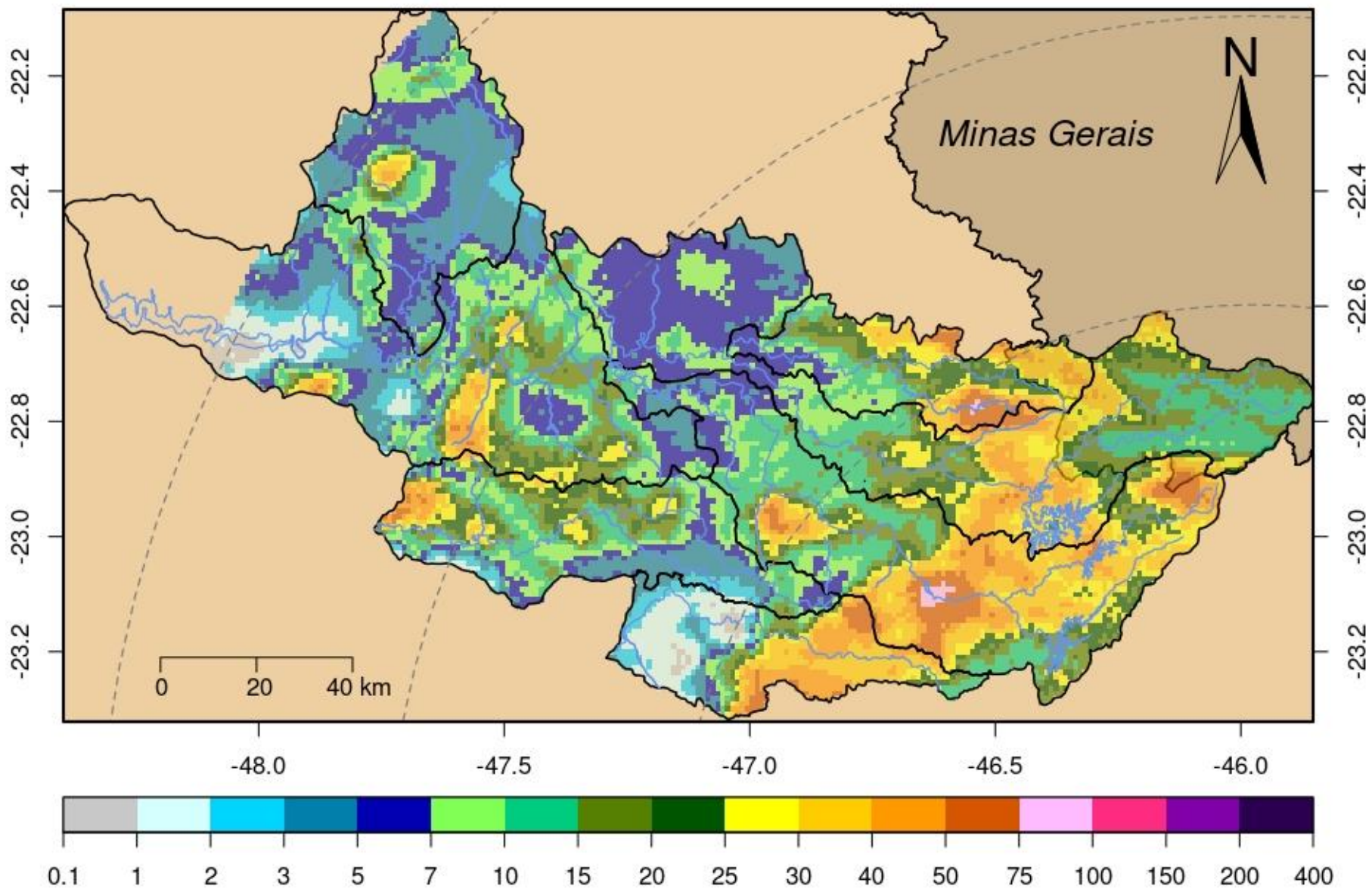

DADOS PLUVIOMÉTRICOS							
Nomenclatura no mapa	Postos	2026		Chuva acumulada das 7h de 19/03/2026 às 7h de 20/03/2026 (mm)	Chuva acumulada em Março (até 20/03/2026 7h00min) (mm)	Chuva média mensal de Março (mm)	Quantidade de chuva em relação à média (%)
		Janeiro	Fevereiro				
53	Rio Cachoeira Captação Piracaia	190,20	383,40	67,40	261,80	114,66	228,3%
80	Rio Atibaí Mascate Nazaré Paulista	264,00	360,25	35,75	268,50	124,63	215,4%
54	Rio Atibaí Atibaia	*	358,40	37,20	222,40	129,07	172,3%
55	Rio Atibaí Bairro da Ponte Itatiba	220,25	213,00	18,25	165,00	133,67	123,4%
56	Rio Atibaí Captação Valinhos	284,00	310,80	13,00	167,40	132,78	126,1%
59	Rio Atibaí Desemb. Furtado Campinas	384,00	203,75	0,25	213,50	93,43	228,5%
57	Rio Atibaí Acima de Paulínia	206,00	228,75	1,00	163,75	116,89	*
52	Rio Jaguari Guaripocaba Bragança Paul.	178,20	225,20	43,20	186,00	107,67	172,7%
138	Rio Jaguari Buenópolis Morungaba	325,50	256,50	19,50	168,25	135,64	124,0%
49	Rio Jaguari Jaguariúna	*	200,00	11,60	188,60	111,61	169,0%
50	Rio Camanducaia Dal Bo Jaguariúna	265,20	269,80	11,20	186,20	90,48	205,8%
48	Rio Jaguari Usina Ester Cosmópolis	176,75	192,50	4,50	157,50	117,24	134,3%
863	Rio Jaguari Captação Limeira Limeira	181,60	158,80	4,20	129,40	***	*
713	Rio Piracicaba Aimaratá Americana	246,60	190,80	21,20	149,20	98,22	151,9%
122	Rib. Quilombo Americana	299,20	227,80	44,40	209,40	***	*
599	Rio Piracicaba Santa Bárbara D'Oeste	151,75	282,50	12,00	145,25	105,75	138,3%
46	Rio Piracicaba Piracicaba	258,00	203,75	15,75	137,50	122,98	111,8%
601	Rio Corumbataí Rio Claro	349,00	214,50	8,75	136,25	157,97	86,3%
630	Rio Corumbataí Novo Batovi Rio Claro	291,80	185,00	2,60	101,00	121,26	83,3%
602	Rio Corumbataí Captação SEMAE Piracicaba	210,75	217,25	2,25	121,25	103,93	116,7%
84	Rio Piracicaba Artemis Piracicaba	240,40	173,20	15,20	160,20	108,40	147,8%
603	Rio Capivari Reforma Agrária Campinas	308,25	213,25	1,50	165,50	140,60	118,2%
609	Rio Capivari Sabesp Monte Mor	299,75	289,50	15,00	166,50	114,14	146,1%
502	Rio Jundiá Itaicí Indaiatuba	213,40	241,00	0,40	103,60	142,91	72,5%
604	Rio Jundiá Salto	213,25	173,25	0,25	89,25	139,35	64,1%

* Postos sem quantidade de chuva em relação à média.

** Postos com indisponibilidade de dados.

*** Postos com instalação recente, não possuindo série histórica adequada.

Fonte: SAISP

REDE TELEMÉTRICA SP-ÁGUAS						
Nomenclatura no mapa	Posto de medição	Código Posto	Cotas de Alerta			
			Atenção	Alerta	Emergência	Extravasamento
593	Rio Cachoeira Montante / Piracaia	3E-122T	3,500	5,299	7,099	8,900
53	Rio Cachoeira Captação Piracaia / Piracaia	3E-116T	1,810	2,209	2,609	3,009
80	Rio Atibaína - Mascate / Nazaré Paulista	3E-089T	1,800	2,200	2,509	2,799
54	Rio Atibaia em Atibaia / Atibaia	3E-063T	2,399	2,610	2,799	3,010
55	Rio Atibaia no Bairro da Ponte / Itatiba	3D-006T	5,099	5,510	5,910	6,310
56	Rio Atibaia Captação Valinhos / Valinhos	3D-007T	3,399	3,710	3,899	4,309
59	Rio Atibaia em Desembargador Furtado / Campinas	3D-003T	2,110	2,399	2,710	3,010
57	Rio Atibaia Acima de Paulínia / Paulínia	4D-009RT	2,799	3,110	3,399	3,710
52	Rio Jaguarí em Guaripocaba / Bragança Paulista	3D-015T	3,810	4,210	4,610	5,010
138	Rio Jaguarí em Buenópolis / Morungaba	3D-009T	2,610	2,910	3,210	3,510
49	Rio Jaguarí em Jaguariúna / Jaguariúna	3D-008T	2,210	2,510	2,810	3,110
50	Rio Camanducaia em Dal Bo/ Jaguariúna	3D-001T	3,110	3,610	4,110	4,610
48	Rio Jaguarí em Usina Ester / Cosmópolis	4D-001T	9,000	10,000	11,000	12,000
122	Ribeirão Quilombo em Americana / Americana	-	-	-	-	5,349
599	Rio Piracicaba em Salta Bárbara D'Oeste / Santa Bárbara D'Oeste	-	493,610	494,399	495,199	496,010
46	Rio Piracicaba em Piracicaba / Piracicaba	4D-015T	3,200	3,700	4,200	4,700
601	Rio Corumbataí em Rio Claro / Rio Claro	-	558,299	558,600	558,899	559,250
630	Rio Corumbataí - Novo Batovi / Rio Claro	4D-042T	534,510	535,010	535,510	536,010
602	Rio Corumbataí- Captação SEMAE Piracicaba / Piracicaba	-	3,399	4,099	4,799	5,500
84	Rio Piracicaba em Artemis / Piracicaba	4D-007T	3,010	3,510	4,010	4,510
603	Rio Capivari - Reforma Agrária / Campinas	4E-027T	2,809	3,210	3,610	4,010
609	Rio Capivari Sabesp Monte Mor / Monte Mor	-	529,009	529,509	530,009	530,509
608	Rio Capivari Mirim em Monte Mor / Monte Mor	-	-	-	-	4,000
745	Rio Jundiá em Campo Limpo Paulista / Campo Limpo Paulista	-	2,540	2,939	3,339	3,740
502	Rio Jundiá - Itaici / Indaiatuba	4E-017T	554,009	554,509	555,009	555,509
604	Rio Jundiá / Salto	-	3,700	4,099	4,500	4,900

Cota com referência ao nível do mar (cota ortométrica)

REDE TELEMÉTRICA SP-ÁGUAS													
20/03/2026						Vazão (Q)				Nível (Flu)			
Nomeclatura no mapa	Posto de medição local	Código do Posto	Vazão Média do Mês Atual	Vazão do rio 20/03/2026 07 h	Nível do rio 20/03/2026 07 h	Vazão Média Histórica de Março	Vazão 7h/Vazão média	Vazão 20/03/2025 07h	Relação Q (20/03/26) 7h / Q (20/03/25) 7h	Nível Médio Histórico de Março	Nível 7h/ Nível médio	Nível 20/03/2025 07h	Relação Flu (20/03/26) 7h / Flu (20/03/25) 7h
			(m³/s)	(m³/s)	(m)	(m³/s)	%	(m³/s)	%	(m)	%	(m)	%
593	Rio Cachoeira Piracaia	3E-122T	2,63	5,38	1,28	6,68	19,51 % Abaixo	4,34	23,88 % Acima	1,01	26,31 % Acima	1,14	11,8 % Acima
53	Rio Cachoeira Captação Piracaia	3E-116T	*	*	1,40	1,13	*	*	*	1,47	4,84 % Abaixo	2,01	30,51 % Abaixo
80	Rio Atibaia Mascate Nazaré Paulista	3E-089T	1,88	2,35	2,15	1,89	24,19 % Acima	3,64	35,65 % Abaixo	1,36	58,17 % Acima	2,42	11,11 % Abaixo
54	Rio Atibaia Atibaia	3E-063T	17,23	17,61	3,17	10,33	70,5 % Acima	8,40	109,52 % Acima	2,15	47,32 % Acima	2,18	45,57 % Acima
55	Rio Atibaia Bairro da Ponte Itatiba	3D-006T	46,35	45,02	5,99	30,35	48,31 % Acima	11,29	298,72 % Acima	4,25	40,92 % Acima	4,39	36,41 % Acima
56	Rio Atibaia Captação Valinhos	3D-007T	50,38	40,44	1,83	28,12	43,81 % Acima	13,18	206,88 % Acima	4,80	61,88 % Abaixo	1,00	82,07 % Acima
59	Rio Atibaia Desemb. Furtado Campinas	3D-003T	59,04	48,70	1,55	37,47	29,99 % Acima	13,92	249,98 % Acima	1,17	32,83 % Acima	0,79	96,09 % Acima
57	Rio Atibaia Acima de Paulínia	4D-009RT	69,79	69,76	2,84	42,14	65,55 % Acima	17,68	294,5 % Acima	2,37	19,66 % Acima	2,13	33,33 % Acima
52	Rio Jaguari Guaripocaba Bragança Paul.	3D-015T	4,61	14,64	2,25	10,44	40,25 % Acima	2,02	624,34 % Acima	1,27	77,02 % Acima	1,06	111 % Acima
138	Rio Jaguari Buenópolis Morungaba	3D-009T	24,13	27,30	2,21	24,29	12,35 % Acima	15,00	81,99 % Acima	1,39	59,16 % Acima	1,81	21,95 % Acima
49	Rio Jaguari Jaguariúna	3D-008T	30,63	21,37	1,93	20,99	1,82 % Acima	13,49	58,46 % Acima	1,34	43,9 % Acima	1,64	17,94 % Acima
50	Rio Camanducaia Dal Bo Jaguariúna	3D-001T	40,31	48,12	2,22	21,69	121,88 % Acima	16,85	185,61 % Acima	1,09	103,93 % Acima	1,05	111,35 % Acima
48	Rio Jaguari Usina Ester Cosmópolis	4D-001T	83,81	52,23	1,92	55,90	6,57 % Abaixo	42,29	23,5 % Acima	1,74	10,36 % Acima	1,65	15,91 % Acima
122	Rib. Quilombo Americana	-	*	*	2,30	*	*	*	*	*	*	1,72	33,29 % Acima
599	Rio Piracicaba Santa Bárbara D'Oeste	-	209,51	198,37	493,31	105,01	88,9 % Acima	98,36	101,68 % Acima	492,31	0,2 % Acima	492,25	0,22 % Acima
46	Rio Piracicaba Piracicaba	4D-015T	256,21	254,04	3,25	153,92	65,05 % Acima	*	*	2,30	41,62 % Acima	1,95	67,13 % Acima
601	Rio Corumbataí Rio Claro	-	7,19	9,69	558,58	5,84	66,04 % Acima	2,53	283,39 % Acima	558,10	0,09 % Acima	557,62	0,17 % Acima
630	Rio Corumbataí Novo Batovi Rio Claro	4D-042T	14,02	13,60	533,21	9,16	48,54 % Acima	*	*	532,66	0,1 % Acima	532,35	0,16 % Acima
602	Rio Corumbataí Captação SEMAE Piracicaba	-	35,33	57,84	2,05	28,02	106,44 % Acima	11,42	406,52 % Acima	1,45	41,41 % Acima	1,08	90,43 % Acima
84	Rio Piracicaba Artemis Piracicaba	4D-007T	261,48	336,76	3,12	183,76	83,26 % Acima	111,83	201,15 % Acima	1,88	65,33 % Acima	1,43	117,22 % Acima
603	Rio Capivari Reforma Agrária Campinas	-	4,84	3,89	2,08	3,85	1,03 % Acima	1,77	120,25 % Acima	2,00	4,01 % Acima	1,73	19,9 % Acima
609	Rio Capivari Sabesp Monte Mor	-	20,69	24,64	528,64	13,98	76,28 % Acima	8,55	188,21 % Acima	527,76	0,17 % Acima	527,45	0,23 % Acima
745	Rio Jundiá Campo Limpo Paulista	-	3,08	4,25	1,81	1,83	131,76 % Acima	0,70	506,13 % Acima	1,50	21,12 % Acima	1,31	38,71 % Acima
502	Rio Jundiá Itaicí Indaiatuba	4E-017	17,72	43,91	554,64	12,67	246,54 % Acima	6,75	550,16 % Acima	553,92	0,13 % Acima	553,62	0,18 % Acima
604	Rio Jundiá Salto	-	22,64	46,36	1,89	16,62	178,89 % Acima	9,75	375,31 % Acima	1,57	20,08 % Acima	1,13	67,73 % Acima
608	Rio Capivari Mirim Monte Mor	-	3,70	3,40	1,73	1,62	109,43 % Acima	1,01	235,77 % Acima	1,08	60,03 % Acima	1,03	68,84 % Acima

OBS1: Tendo em vista que os postos 745 e 608 são recentes, as médias históricas não estão disponíveis.

OBS2: Os postos 607, 599, 601, 630, 609 e 502 possuem cota com referência ao nível do mar (cota ortométrica).

Legenda: Normal Atenção Alerta Emergência Extravasamento

Fonte: SAISP

PREVISÃO DO TEMPO

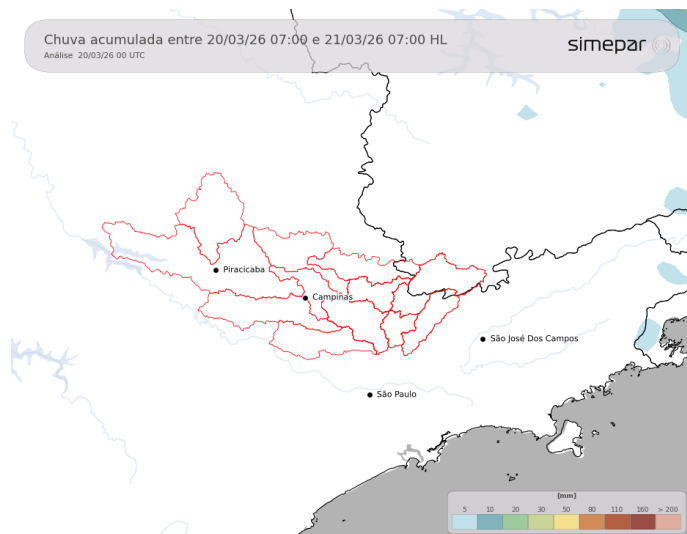

Nesta sexta-feira, há uma diminuição da instabilidade sobre as regiões das Bacias PCJ. Ainda chove em pontos isolados, mas sem indicativo de volume significativo. As temperaturas seguem elevadas e a tarde os termômetros chegam aos 27 °C.

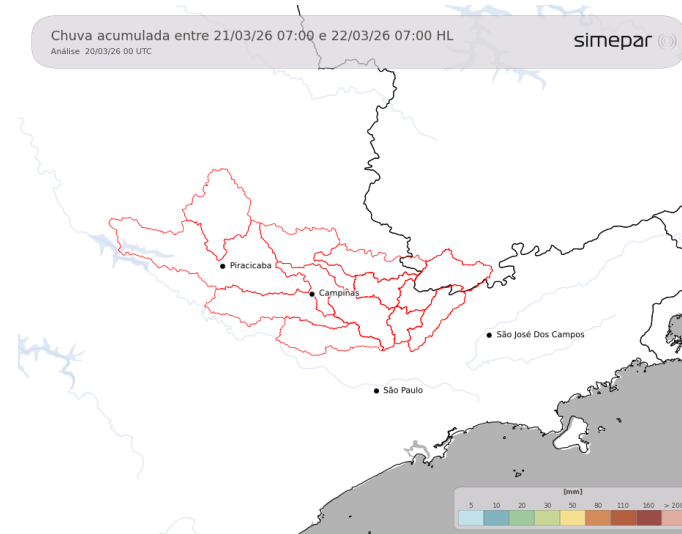

Amanhã (21/03/2026): No sábado segue com pouca chuva prevista sobre as regiões das Bacias PCJ. O abafamento persiste, mas os índices de instabilidade fica mais baixos, por isso apenas chuvas bem localizadas e rápidas ocorrem no período de maior aquecimento, sem volumes significativos.

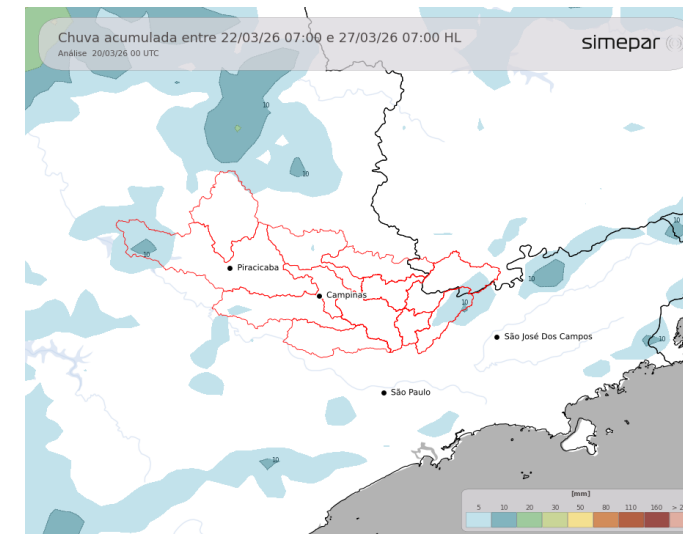

Previsão de 3 a 7 dias (22/03 a 27/03/2026): Nos próximos dias predomina uma massa de ar mais seco sobre as regiões das Bacias PCJ, por isso o tempo fica estável. No leste paulista a nebulosidade até deve variar por alguns momentos, mas sem expectativa de chuva. Entre o domingo e a segunda-feira, destacam-se valores mais amenos de temperatura pela manhã. Chuva deve retornar a partir da quinta-feira.

Fonte: Simepar

* Outras informações como previsão do tempo, meteogramas, gráficos de vazão e nível, podem ser encontrados no site da Sala de Situação PCJ.



AGÊNCIA DE AGUAS DO ESTADO DE SÃO PAULO

Secretaria de Meio Ambiente, Infraestrutura e Logística



SÃO PAULO GOVERNO DO ESTADO

