



# BOLETIM DIÁRIO

Sala de Situação PCJ

21/03/2026



Secretaria de Meio Ambiente, Infraestrutura e Logística



**SÃO PAULO**  
GOVERNO DO ESTADO

# Localização dos Postos da Rede Telemétrica da SP-ÁGUAS/SAISP nas Bacias PCJ

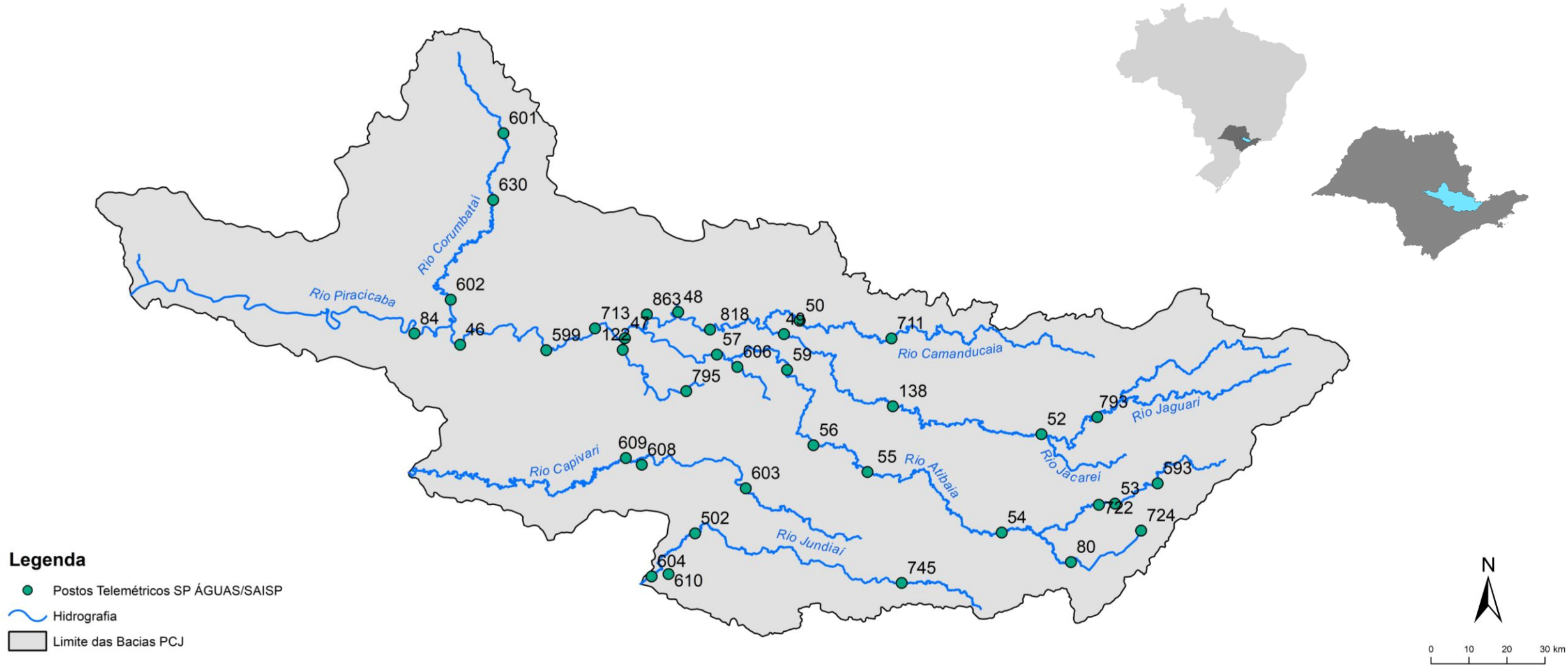

### Chuva Acumulada de Radar em 24 horas nas Bacias PCJ : 21-03-2026 07:00 Local

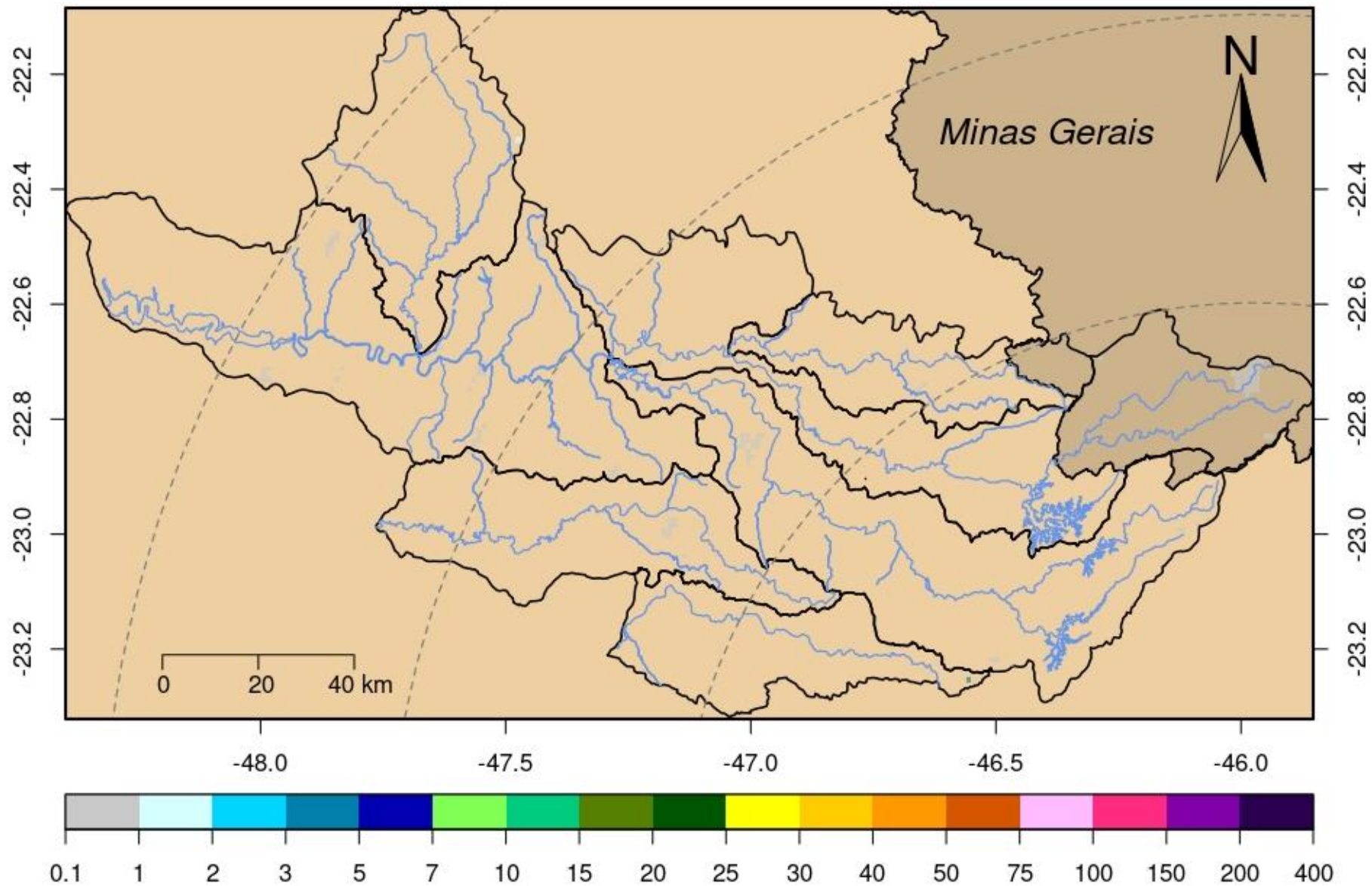

DADOS PLUVIOMÉTRICOS							
Nomenclatura no mapa	Postos	2026		Chuva acumulada das 7h de 20/03/2026 às 7h de 21/03/2026 (mm)	Chuva acumulada em Março (até 21/03/2026 7h00min) (mm)	Chuva média mensal de Março (mm)	Quantidade de chuva em relação à média (%)
		Janeiro	Fevereiro				
53	Rio Cachoeira Captação Piracaia	190,20	383,40	0,00	261,80	114,66	228,3%
80	Rio Atibaia Mascate   Nazaré Paulista	264,00	360,25	0,00	268,50	124,63	215,4%
54	Rio Atibaia Atibaia	*	358,40	0,00	222,40	129,07	172,3%
55	Rio Atibaia Bairro da Ponte   Itatiba	220,25	213,00	0,00	165,00	133,67	123,4%
56	Rio Atibaia Captação Valinhos	284,00	310,80	0,00	167,40	132,78	126,1%
59	Rio Atibaia Desemb. Furtado   Campinas	384,00	203,75	0,00	213,50	93,43	228,5%
57	Rio Atibaia Acima de Paulínia	206,00	228,75	0,00	163,75	116,89	*
52	Rio Jaguari Guaripocaba   Bragança Paul.	178,20	225,20	0,20	186,20	107,67	172,9%
138	Rio Jaguari Buenópolis   Morungaba	325,50	256,50	0,00	168,25	135,64	124,0%
49	Rio Jaguari Jaguariúna	*	200,00	0,00	188,60	111,61	169,0%
50	Rio Camanducaia Dal Bo   Jaguariúna	265,20	269,80	0,00	186,20	90,48	205,8%
48	Rio Jaguari Usina Ester   Cosmópolis	176,75	192,50	0,00	157,50	117,24	134,3%
863	Rio Jaguari Captação Limeira   Limeira	181,60	158,80	0,20	129,60	***	*
713	Rio Piracicaba Aimaratá   Americana	246,60	190,80	0,00	149,20	98,22	151,9%
122	Rib. Quilombo Americana	299,20	227,80	0,20	209,60	***	*
599	Rio Piracicaba Santa Bárbara D'Oeste	151,75	282,50	0,25	145,50	105,75	138,6%
46	Rio Piracicaba Piracicaba	258,00	203,75	0,00	137,50	122,98	111,8%
601	Rio Corumbataí Rio Claro	349,00	214,50	0,00	136,25	157,97	86,3%
630	Rio Corumbataí Novo Batovi   Rio Claro	291,80	185,00	0,00	101,00	121,26	83,3%
602	Rio Corumbataí Captação SEMAE   Piracicaba	210,75	217,25	0,00	121,25	103,93	116,7%
84	Rio Piracicaba Artemis   Piracicaba	240,40	173,20	0,00	160,20	108,40	147,8%
603	Rio Capivari Reforma Agrária   Campinas	308,25	213,25	0,00	165,50	140,60	118,2%
609	Rio Capivari Sabesp   Monte Mor	299,75	289,50	0,00	166,50	114,14	146,1%
502	Rio Jundiá Itaicí   Indaiatuba	213,40	241,00	0,00	103,60	142,91	72,5%
604	Rio Jundiá Salto	213,25	173,25	0,00	89,25	139,35	64,1%

\* Postos sem quantidade de chuva em relação à média.

\*\* Postos com indisponibilidade de dados.

\*\*\* Postos com instalação recente, não possuindo série histórica adequada.

Fonte: SAISP

REDE TELEMÉTRICA SP-ÁGUAS						
Nomenclatura no mapa	Posto de medição	Código Posto	Cotas de Alerta			
			Atenção	Alerta	Emergência	Extravasamento
593	Rio Cachoeira Montante / Piracaia	3E-122T	3,500	5,299	7,099	8,900
53	Rio Cachoeira Captação Piracaia / Piracaia	3E-116T	1,810	2,209	2,609	3,009
80	Rio Atibaína - Mascate / Nazaré Paulista	3E-089T	1,800	2,200	2,509	2,799
54	Rio Atibaia em Atibaia / Atibaia	3E-063T	2,399	2,610	2,799	3,010
55	Rio Atibaia no Bairro da Ponte / Itatiba	3D-006T	5,099	5,510	5,910	6,310
56	Rio Atibaia Captação Valinhos / Valinhos	3D-007T	3,399	3,710	3,899	4,309
59	Rio Atibaia em Desembargador Furtado / Campinas	3D-003T	2,110	2,399	2,710	3,010
57	Rio Atibaia Acima de Paulínia / Paulínia	4D-009RT	2,799	3,110	3,399	3,710
52	Rio Jaguarí em Guaripocaba / Bragança Paulista	3D-015T	3,810	4,210	4,610	5,010
138	Rio Jaguarí em Buenópolis / Morungaba	3D-009T	2,610	2,910	3,210	3,510
49	Rio Jaguarí em Jaguariúna / Jaguariúna	3D-008T	2,210	2,510	2,810	3,110
50	Rio Camanducaia em Dal Bo/ Jaguariúna	3D-001T	3,110	3,610	4,110	4,610
48	Rio Jaguarí em Usina Ester / Cosmópolis	4D-001T	9,000	10,000	11,000	12,000
122	Ribeirão Quilombo em Americana / Americana	-	-	-	-	5,349
599	Rio Piracicaba em Salta Bárbara D'Oeste / Santa Bárbara D'Oeste	-	493,610	494,399	495,199	496,010
46	Rio Piracicaba em Piracicaba / Piracicaba	4D-015T	3,200	3,700	4,200	4,700
601	Rio Corumbataí em Rio Claro / Rio Claro	-	558,299	558,600	558,899	559,250
630	Rio Corumbataí - Novo Batovi / Rio Claro	4D-042T	534,510	535,010	535,510	536,010
602	Rio Corumbataí- Captação SEMAE Piracicaba / Piracicaba	-	3,399	4,099	4,799	5,500
84	Rio Piracicaba em Artemis / Piracicaba	4D-007T	3,010	3,510	4,010	4,510
603	Rio Capivari - Reforma Agrária / Campinas	4E-027T	2,809	3,210	3,610	4,010
609	Rio Capivari Sabesp Monte Mor / Monte Mor	-	529,009	529,509	530,009	530,509
608	Rio Capivari Mirim em Monte Mor / Monte Mor	-	-	-	-	4,000
745	Rio Jundiá em Campo Limpo Paulista / Campo Limpo Paulista	-	2,540	2,939	3,339	3,740
502	Rio Jundiá - Itaici / Indaiatuba	4E-017T	554,009	554,509	555,009	555,509
604	Rio Jundiá / Salto	-	3,700	4,099	4,500	4,900

Cota com referência ao nível do mar (cota ortométrica)

REDE TELEMÉTRICA SP-ÁGUAS													
21/03/2026						Vazão (Q)				Nível (Flu)			
Nomeclatura no mapa	Posto de medição   local	Código do Posto	Vazão Média do Mês Atual	Vazão do rio 21/03/2026 07 h	Nível do rio 21/03/2026 07 h	Vazão Média Histórica de Março	Vazão 7h/Vazão média	Vazão 21/03/2025 07h	Relação Q (21/03/26) 7h / Q (21/03/25) 7h	Nível Médio Histórico de Março	Nível 7h/ Nível médio	Nível 21/03/2025 07h	Relação Flu (21/03/26) 7h / Flu (21/03/25) 7h
			(m³/s)	(m³/s)	(m)	(m³/s)	%	(m³/s)	%	(m)	%	(m)	%
593	Rio Cachoeira Piracaia	3E-122T	2,63	1,64	0,78	6,68	75,49 % Abaixo	4,37	62,47 % Abaixo	1,01	22,67 % Abaixo	1,15	31,73 % Abaixo
53	Rio Cachoeira Captação Piracaia	3E-116T	*	*	1,24	1,13	*	*	*	1,47	15,4 % Abaixo	2,01	38,26 % Abaixo
80	Rio Atibaia Mascate   Nazaré Paulista	3E-089T	1,92	2,34	2,15	1,89	23,98 % Acima	3,57	34,39 % Abaixo	1,36	58,1 % Acima	2,42	10,93 % Abaixo
54	Rio Atibaia Atibaia	3E-063T	17,20	21,75	3,37	10,33	110,59 % Acima	8,76	148,3 % Acima	2,15	56,43 % Acima	2,22	51,71 % Acima
55	Rio Atibaia Bairro da Ponte   Itatiba	3D-006T	46,93	62,04	6,77	30,35	104,41 % Acima	11,29	449,52 % Acima	4,25	59,15 % Acima	4,39	54,05 % Acima
56	Rio Atibaia Captação Valinhos	3D-007T	50,49	62,78	2,38	28,12	123,26 % Acima	12,46	403,8 % Acima	4,80	50,41 % Abaixo	0,98	143,15 % Acima
59	Rio Atibaia Desemb. Furtado   Campinas	3D-003T	58,70	59,94	1,76	37,47	59,99 % Acima	11,98	400,3 % Acima	1,17	50,8 % Acima	0,74	138,24 % Acima
57	Rio Atibaia Acima de Paulínia	4D-009RT	69,41	60,90	2,74	42,14	44,52 % Acima	14,24	327,66 % Acima	2,37	15,45 % Acima	2,04	33,86 % Acima
52	Rio Jaguari Guaripocaba   Bragança Paul.	3D-015T	4,88	6,79	1,68	10,44	34,91 % Abaixo	1,57	334,12 % Acima	1,27	32,15 % Acima	0,97	72,25 % Acima
138	Rio Jaguari Buenópolis   Morungaba	3D-009T	24,82	42,30	2,56	24,29	74,12 % Acima	10,94	286,71 % Acima	1,39	84,29 % Acima	1,61	59,2 % Acima
49	Rio Jaguari Jaguariúna	3D-008T	30,73	41,88	2,54	20,99	99,55 % Acima	14,22	194,49 % Acima	1,34	88,79 % Acima	1,67	51,95 % Acima
50	Rio Camanducaia Dal Bo   Jaguariúna	3D-001T	41,35	56,50	2,46	21,69	160,5 % Acima	10,68	429,2 % Acima	1,09	126,39 % Acima	0,72	242 % Acima
48	Rio Jaguari Usina Ester   Cosmópolis	4D-001T	83,24	85,51	2,64	55,90	52,98 % Acima	37,21	129,8 % Acima	1,74	51,89 % Acima	1,52	73,83 % Acima
122	Rib. Quilombo Americana	-	20,65	11,41	2,05	*	*	*	*	*	*	1,72	18,99 % Acima
599	Rio Piracicaba Santa Bárbara D'Oeste	-	207,39	171,48	493,03	105,01	63,29 % Acima	67,82	152,84 % Acima	492,31	0,15 % Acima	491,86	0,24 % Acima
46	Rio Piracicaba Piracicaba	4D-015T	251,22	176,78	2,62	153,92	14,86 % Acima	74,74	136,53 % Acima	2,30	14,2 % Acima	1,68	56 % Acima
601	Rio Corumbataí Rio Claro	-	7,20	5,48	558,01	5,84	6,07 % Abaixo	2,36	132,33 % Acima	558,10	0,02 % Abaixo	557,58	0,08 % Acima
630	Rio Corumbataí Novo Batovi   Rio Claro	4D-042T	14,07	9,76	532,96	9,16	6,62 % Acima	3,38	188,87 % Acima	532,66	0,06 % Acima	532,32	0,12 % Acima
602	Rio Corumbataí Captação SEMAE   Piracicaba	-	35,71	32,06	1,58	28,02	14,44 % Acima	9,29	245,04 % Acima	1,45	9,11 % Acima	1,01	56,85 % Acima
84	Rio Piracicaba Artemis   Piracicaba	4D-007T	260,68	208,80	2,27	183,76	13,63 % Acima	92,62	125,42 % Acima	1,88	20,43 % Acima	1,25	81,37 % Acima
603	Rio Capivari Reforma Agrária   Campinas	-	4,78	2,46	1,85	3,85	36,1 % Abaixo	1,32	87,16 % Acima	2,00	7,39 % Abaixo	1,67	10,97 % Acima
609	Rio Capivari Sabesp   Monte Mor	-	20,67	13,73	527,88	13,98	1,75 % Abaixo	6,83	101,22 % Acima	527,76	0,02 % Acima	527,29	0,11 % Acima
745	Rio Jundiá Campo Limpo Paulista	-	3,09	2,10	1,56	1,83	14,6 % Acima	0,65	225,74 % Acima	1,50	4,15 % Acima	1,29	20,57 % Acima
502	Rio Jundiá Itaici   Indaiatuba	4E-017	18,15	20,06	554,04	12,67	58,34 % Acima	6,31	217,82 % Acima	553,92	0,02 % Acima	553,60	0,08 % Acima
604	Rio Jundiá Salto	-	23,49	26,85	1,56	16,62	61,49 % Acima	7,72	247,69 % Acima	1,57	0,98 % Abaixo	1,05	48,05 % Acima
608	Rio Capivari Mirim Monte Mor	-	3,67	1,82	1,31	1,62	12,17 % Acima	0,83	119,28 % Acima	1,08	20,99 % Acima	0,95	38 % Acima

OBS1: Tendo em vista que os postos 745 e 608 são recentes, as médias históricas não estão disponíveis.

OBS2: Os postos 607, 599, 601, 630, 609 e 502 possuem cota com referência ao nível do mar (cota ortométrica).

Legenda: Normal Atensão Alerta Emergência Extravasamento

Fonte: SAISP



AGÊNCIA DE AGUAS DO ESTADO DE SÃO PAULO

Secretaria de Meio Ambiente, Infraestrutura e Logística



SÃO PAULO GOVERNO DO ESTADO

