



BOLETIM DIÁRIO

Sala de Situação PCJ

28/03/2026



Meio Ambiente, Infraestrutura e Logística

Secretaria de



SÃO PAULO
GOVERNO DO ESTADO

Localização dos Postos da Rede Telemétrica da SP-ÁGUAS/SAISP nas Bacias PCJ

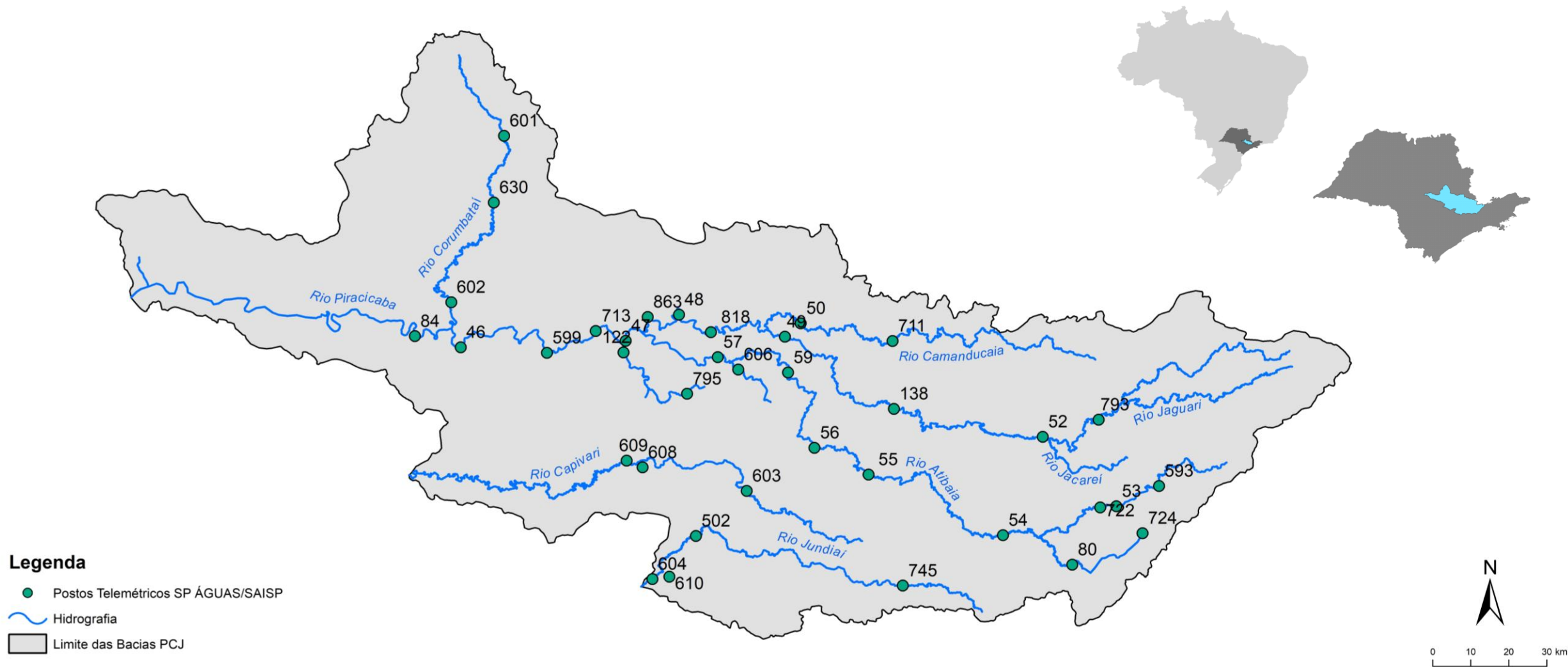

Chuva Acumulada de Radar em 24 horas nas Bacias PCJ : 28-03-2026 07:00 Local

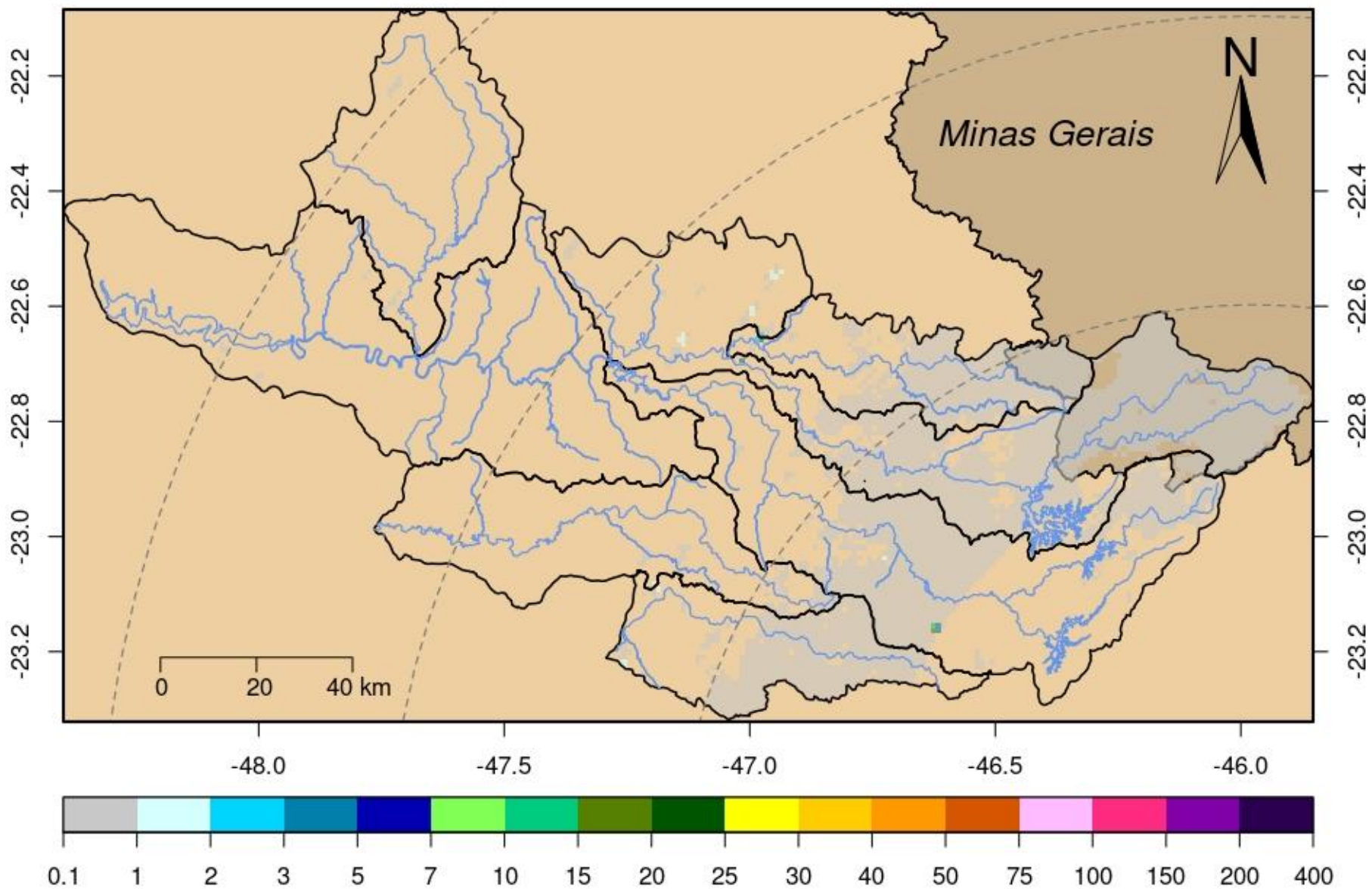

DADOS PLUVIOMÉTRICOS							
Nomenclatura no mapa	Postos	2026		Chuva acumulada das 7h de 27/03/2026 às 7h de 28/03/2026 (mm)	Chuva acumulada em Março (até 28/03/2026 7h00min) (mm)	Chuva média mensal de Março (mm)	Quantidade de chuva em relação à média (%)
		Janeiro	Fevereiro				
53	Rio Cachoeira Captação Piracaia	190,20	383,40	0,00	262,20	114,66	228,7%
80	Rio Atibainha Mascate Nazaré Paulista	264,00	360,25	0,00	268,50	124,63	215,4%
54	Rio Atibaia Atibaia	*	358,40	0,00	222,80	129,07	172,6%
55	Rio Atibaia Bairro da Ponte Itatiba	220,25	213,00	0,00	165,25	133,67	123,6%
56	Rio Atibaia Captação Valinhos	284,00	310,80	0,00	167,40	132,78	126,1%
59	Rio Atibaia Desemb. Furtado Campinas	384,00	203,75	0,00	214,25	93,43	229,3%
57	Rio Atibaia Acima de Paulínia	206,00	228,75	0,00	165,50	116,89	*
52	Rio Jaguarí Guaripocaba Bragança Paul.	178,20	225,20	0,20	187,40	107,67	174,1%
138	Rio Jaguarí Buenópolis Morungaba	325,50	256,50	0,00	168,50	135,64	124,2%
49	Rio Jaguarí Jaguariúna	*	200,00	0,00	196,20	111,61	175,8%
50	Rio Camanducaia Dal Bo Jaguariúna	265,20	269,80	0,00	203,20	90,48	224,6%
48	Rio Jaguarí Usina Ester Cosmópolis	176,75	192,50	0,00	159,50	117,24	136,0%
863	Rio Jaguarí Captação Limeira Limeira	181,60	158,80	0,00	136,20	***	*
713	Rio Piracicaba Aimaratá Americana	246,60	190,80	0,00	156,20	98,22	159,0%
122	Rib. Quilombo Americana	299,20	227,80	0,00	211,00	***	*
599	Rio Piracicaba Santa Bárbara D' Oeste	151,75	282,50	0,00	151,25	105,75	144,0%
46	Rio Piracicaba Piracicaba	258,00	203,75	0,00	138,50	122,98	112,6%
601	Rio Corumbataí Rio Claro	349,00	214,50	0,00	136,75	157,97	86,6%
630	Rio Corumbataí Novo Batovi Rio Claro	291,80	185,00	0,00	101,00	121,26	83,3%
602	Rio Corumbataí Captação SEMAE Piracicaba	210,75	217,25	0,00	121,50	103,93	116,9%
84	Rio Piracicaba Artemis Piracicaba	240,40	173,20	0,00	160,40	108,40	148,0%
603	Rio Capivari Reforma Agrária Campinas	308,25	213,25	0,00	165,50	140,60	118,2%
609	Rio Capivari Sabesp Monte Mor	299,75	289,50	0,00	166,75	114,14	146,3%
502	Rio Jundiá Itaicí Indaiatuba	213,40	241,00	0,00	104,20	142,91	72,9%
604	Rio Jundiá Salto	213,25	173,25	0,00	89,25	139,35	64,1%

* Postos sem quantidade de chuva em relação à média.

** Postos com indisponibilidade de dados.

*** Postos com instalação recente, não possuindo série histórica adequada.

Fonte: SAISP

REDE TELEMÉTRICA SP-ÁGUAS						
Nomenclatura no mapa	Posto de medição	Código Posto	Cotas de Alerta			
			Atenção	Alerta	Emergência	Extravasamento
593	Rio Cachoeira Montante / Piracaia	3E-122T	3,500	5,299	7,099	8,900
53	Rio Cachoeira Captação Piracaia / Piracaia	3E-116T	1,810	2,209	2,609	3,009
80	Rio Atibaína - Mascate / Nazaré Paulista	3E-089T	1,800	2,200	2,509	2,799
54	Rio Atibaia em Atibaia / Atibaia	3E-063T	2,399	2,610	2,799	3,010
55	Rio Atibaia no Bairro da Ponte / Itatiba	3D-006T	5,099	5,510	5,910	6,310
56	Rio Atibaia Captação Valinhos / Valinhos	3D-007T	3,399	3,710	3,899	4,309
59	Rio Atibaia em Desembargador Furtado / Campinas	3D-003T	2,110	2,399	2,710	3,010
57	Rio Atibaia Acima de Paulínia / Paulínia	4D-009RT	2,799	3,110	3,399	3,710
52	Rio Jaguarí em Guaripocaba / Bragança Paulista	3D-015T	3,810	4,210	4,610	5,010
138	Rio Jaguarí em Buenópolis / Morungaba	3D-009T	2,610	2,910	3,210	3,510
49	Rio Jaguarí em Jaguariúna / Jaguariúna	3D-008T	2,210	2,510	2,810	3,110
50	Rio Camanducaia em Dal Bo/ Jaguariúna	3D-001T	3,110	3,610	4,110	4,610
48	Rio Jaguarí em Usina Ester / Cosmópolis	4D-001T	9,000	10,000	11,000	12,000
122	Ribeirão Quilombo em Americana / Americana	-	-	-	-	5,349
599	Rio Piracicaba em Salta Bárbara D'Oeste / Santa Bárbara D'Oeste	-	493,610	494,399	495,199	496,010
46	Rio Piracicaba em Piracicaba / Piracicaba	4D-015T	3,200	3,700	4,200	4,700
601	Rio Corumbataí em Rio Claro / Rio Claro	-	558,299	558,600	558,899	559,250
630	Rio Corumbataí - Novo Batovi / Rio Claro	4D-042T	534,510	535,010	535,510	536,010
602	Rio Corumbataí- Captação SEMAE Piracicaba / Piracicaba	-	3,399	4,099	4,799	5,500
84	Rio Piracicaba em Artemis / Piracicaba	4D-007T	3,010	3,510	4,010	4,510
603	Rio Capivari - Reforma Agrária / Campinas	4E-027T	2,809	3,210	3,610	4,010
609	Rio Capivari Sabesp Monte Mor / Monte Mor	-	529,009	529,509	530,009	530,509
608	Rio Capivari Mirim em Monte Mor / Monte Mor	-	-	-	-	4,000
745	Rio Jundiá em Campo Limpo Paulista / Campo Limpo Paulista	-	2,540	2,939	3,339	3,740
502	Rio Jundiá - Itaici / Indaiatuba	4E-017T	554,009	554,509	555,009	555,509
604	Rio Jundiá / Salto	-	3,700	4,099	4,500	4,900

Cota com referência ao nível do mar (cota ortométrica)

REDE TELEMÉTRICA SP-ÁGUAS													
28/03/2026						Vazão (Q)				Nível (Flu)			
Nomeclatura no mapa	Posto de medição local	Código do Posto	Vazão Média do Mês Atual	Vazão do rio 28/03/2026 07 h	Nível do rio 28/03/2026 07 h	Vazão Média Histórica de Março	Vazão 7h/Vazão média	Vazão 28/03/2025 07h	Relação Q (28/03/26) 7h / Q (28/03/25) 7h	Nível Médio Histórico de Março	Nível 7h/ Nível médio	Nível 28/03/2025 07h	Relação Flu (28/03/26) 7h / Flu (28/03/25) 7h
			(m³/s)	(m³/s)	(m)	(m³/s)	%	(m³/s)	%	(m)	%	(m)	%
593	Rio Cachoeira Piracaia	3E-122T	2,63	5,31	1,27	6,68	20,58 % Abaixo	1,61	229,83 % Acima	1,01	25,52 % Acima	0,78	63,37 % Acima
53	Rio Cachoeira Captação Piracaia	3E-116T	*	*	2,28	1,13	*	*	*	1,47	55,22 % Acima	1,64	39,01 % Acima
80	Rio Atibaína Mascate Nazaré Paulista	3E-089T	2,17	4,23	2,62	1,89	123,86 % Acima	1,40	201,28 % Acima	1,36	92,57 % Acima	1,84	42,24 % Acima
54	Rio Atibaia Atibaia	3E-063T	16,46	10,29	2,39	10,33	0,4 % Abaixo	7,53	36,58 % Acima	2,15	11,15 % Acima	2,08	15,23 % Acima
55	Rio Atibaia Bairro da Ponte Itatiba	3D-006T	42,81	18,49	4,81	30,35	39,07 % Abaixo	13,15	40,66 % Acima	4,25	13,24 % Acima	4,51	6,76 % Acima
56	Rio Atibaia Captação Valinhos	3D-007T	46,83	21,13	1,28	28,12	24,86 % Abaixo	15,32	37,95 % Acima	4,80	73,39 % Abaixo	1,08	18,15 % Acima
59	Rio Atibaia Desemb. Furtado Campinas	3D-003T	53,26	20,13	0,95	37,47	46,28 % Abaixo	14,64	37,48 % Acima	1,17	18,91 % Abaixo	0,81	16,89 % Acima
57	Rio Atibaia Acima de Paulínia	4D-009RT	63,23	28,19	2,30	42,14	33,11 % Abaixo	15,66	79,95 % Acima	2,37	2,78 % Abaixo	2,08	10,56 % Acima
52	Rio Jaguarí Guaripocaba Bragança Paul.	3D-015T	4,35	1,92	1,05	10,44	81,59 % Abaixo	1,51	27,71 % Acima	1,27	17,44 % Abaixo	0,96	9,06 % Acima
138	Rio Jaguarí Buenópolis Morungaba	3D-009T	23,16	12,14	1,67	24,29	50,02 % Abaixo	7,76	56,48 % Acima	1,39	20,22 % Acima	1,44	16,13 % Acima
49	Rio Jaguarí Jaguariúna	3D-008T	28,56	12,37	1,59	20,99	41,08 % Abaixo	7,13	73,42 % Acima	1,34	18,51 % Acima	1,34	18,45 % Acima
50	Rio Camanducaia Dal Bo Jaguariúna	3D-001T	35,71	13,12	0,86	21,69	39,52 % Abaixo	6,84	91,81 % Acima	1,09	21,1 % Abaixo	0,47	82,34 % Acima
48	Rio Jaguarí Usina Ester Cosmópolis	4D-001T	75,23	32,87	1,44	55,90	41,21 % Abaixo	20,15	63,11 % Acima	1,74	16,83 % Abaixo	1,01	43,68 % Acima
122	Rib. Quilombo Americana	-	17,64	7,78	1,87	*	*	*	*	*	*	1,78	5,35 % Acima
599	Rio Piracicaba Santa Bárbara D'Oeste	-	187,32	80,42	492,03	105,01	23,42 % Abaixo	48,55	65,62 % Acima	492,31	0,06 % Abaixo	491,60	0,09 % Acima
46	Rio Piracicaba Piracicaba	4D-015T	214,19	96,20	1,90	153,92	37,5 % Abaixo	52,48	83,29 % Acima	2,30	17,48 % Abaixo	1,45	31,21 % Acima
601	Rio Corumbataí Rio Claro	-	6,49	4,08	557,78	5,84	30,09 % Abaixo	2,35	73,66 % Acima	558,10	0,06 % Abaixo	557,58	0,04 % Acima
630	Rio Corumbataí Novo Batovi Rio Claro	4D-042T	11,23	4,55	532,52	9,16	50,36 % Abaixo	3,33	36,49 % Acima	532,66	0,03 % Abaixo	532,31	0,04 % Acima
602	Rio Corumataí Captação SEMAE Piracicaba	-	31,04	14,52	1,17	28,02	48,16 % Abaixo	8,58	69,21 % Acima	1,45	19,46 % Abaixo	0,98	18,6 % Acima
84	Rio Piracicaba Artemis Piracicaba	4D-007T	234,65	115,94	1,47	183,76	36,91 % Abaixo	65,29	77,56 % Acima	1,88	21,87 % Abaixo	0,97	51,6 % Acima
603	Rio Capivari Reforma Agrária Campinas	-	4,00	1,52	1,69	3,85	60,51 % Abaixo	1,35	12,57 % Acima	2,00	15,4 % Abaixo	1,68	0,96 % Acima
609	Rio Capivari Sabesp Monte Mor	-	17,50	7,47	527,35	13,98	46,53 % Abaixo	6,07	23,19 % Acima	527,76	0,08 % Abaixo	527,21	0,03 % Acima
745	Rio Jundiá Campo Limpo Paulista	-	2,69	1,32	1,44	1,83	28 % Abaixo	0,69	90,48 % Acima	1,50	4,13 % Abaixo	1,31	9,96 % Acima
502	Rio Jundiá Itaicí Indaiatuba	4E-017	16,19	8,46	553,68	12,67	33,26 % Abaixo	6,36	33,03 % Acima	553,92	0,04 % Abaixo	553,60	0,01 % Acima
604	Rio Jundiá Salto	-	21,06	10,29	1,14	16,62	38,12 % Abaixo	8,22	25,16 % Acima	1,57	27,26 % Abaixo	1,07	6,82 % Acima
608	Rio Capivari Mirim Monte Mor	-	3,01	0,83	0,95	1,62	48,72 % Abaixo	0,71	17,68 % Acima	1,08	12,23 % Abaixo	0,89	6,38 % Acima

OBS1: Tendo em vista que os postos 745 e 608 são recentes, as médias históricas não estão disponíveis.

OBS2: Os postos 607, 599, 601, 630, 609 e 502 possuem cota com referência ao nível do mar (cota ortométrica).

Legenda: Normal Atensão Alerta Emergência Extravasamento

Fonte: SAISP



AGÊNCIA DE AGUAS DO ESTADO DE SÃO PAULO

Secretaria de Meio Ambiente, Infraestrutura e Logística



SÃO PAULO GOVERNO DO ESTADO

