



# BOLETIM DIÁRIO

Sala de Situação PCJ

29/03/2026



Secretaria de Meio Ambiente, Infraestrutura e Logística



**SÃO PAULO**  
GOVERNO DO ESTADO

# Localização dos Postos da Rede Telemétrica da SP-ÁGUAS/SAISP nas Bacias PCJ

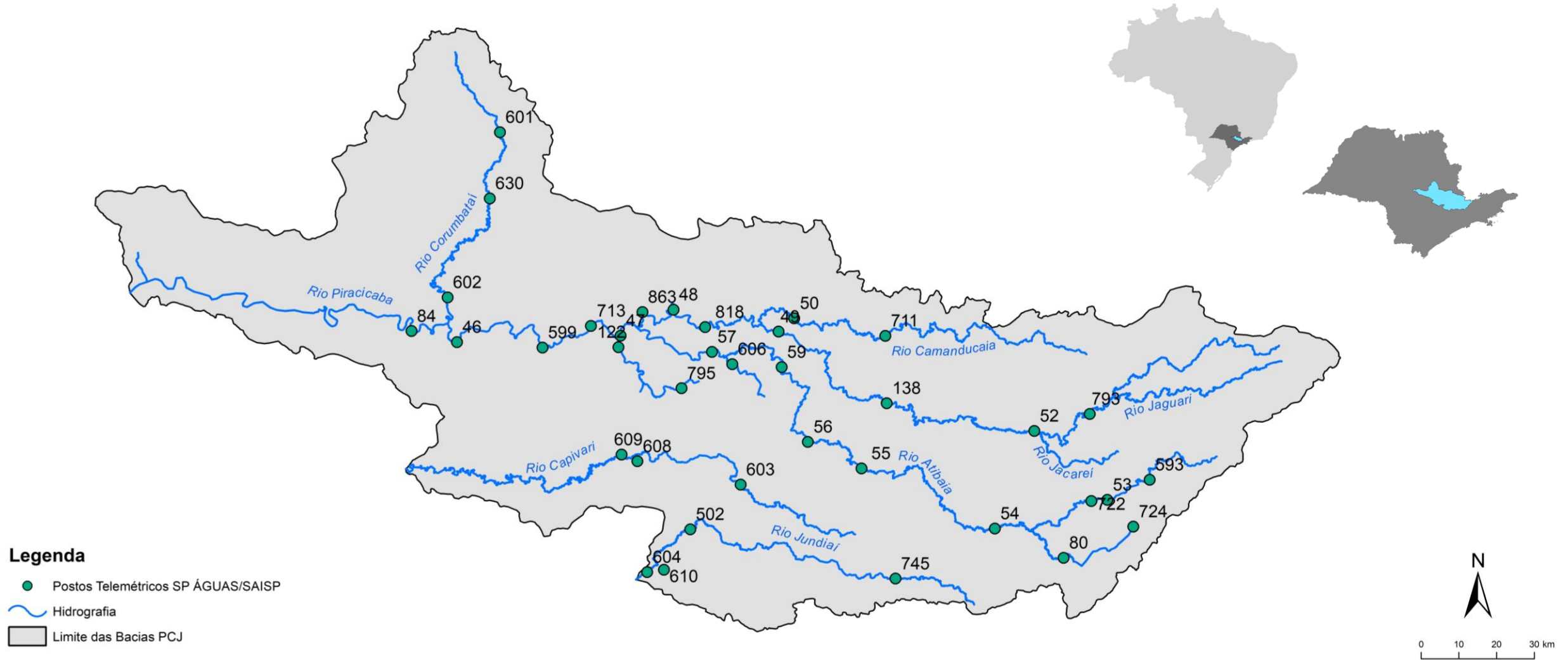

### Chuva Acumulada de Radar em 24 horas nas Bacias PCJ : 29-03-2026 07:00 Local

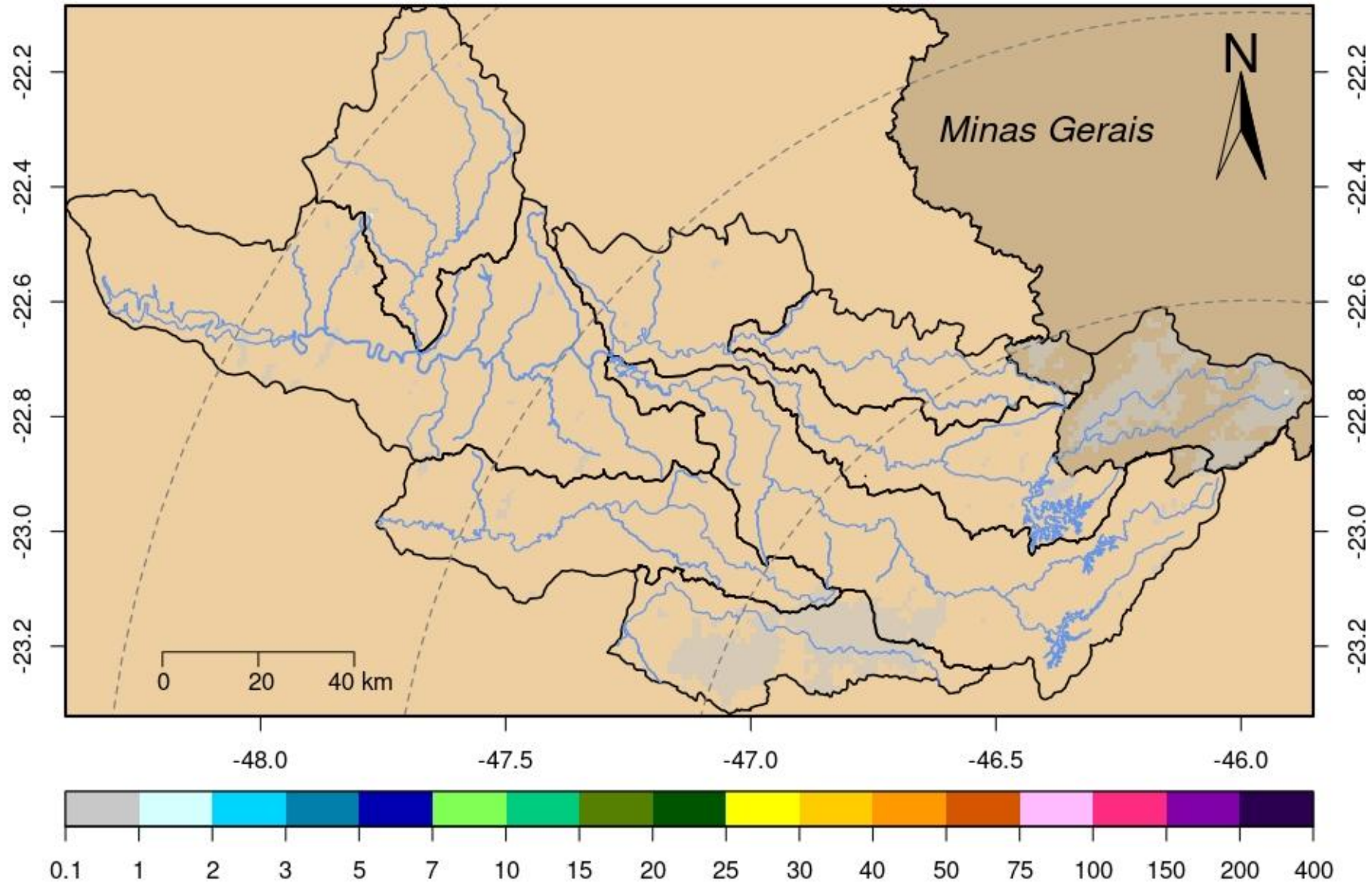

DADOS PLUVIOMÉTRICOS							
Nomenclatura no mapa	Postos	2026		Chuva acumulada das 7h de 28/03/2026 às 7h de 29/03/2026 (mm)	Chuva acumulada em Março (até 29/03/2026 7h00min) (mm)	Chuva média mensal de Março (mm)	Quantidade de chuva em relação à média (%)
		Janeiro	Fevereiro				
53	Rio Cachoeira Captação Piracaia	190,20	383,40	0,00	262,20	114,66	228,7%
80	Rio Atibainha Mascate   Nazaré Paulista	264,00	360,25	0,00	268,50	124,63	215,4%
54	Rio Atibaia Atibaia	*	358,40	0,00	222,80	129,07	172,6%
55	Rio Atibaia Bairro da Ponte   Itatiba	220,25	213,00	0,00	165,25	133,67	123,6%
56	Rio Atibaia Captação Valinhos	284,00	310,80	0,00	167,40	132,78	126,1%
59	Rio Atibaia Desemb. Furtado   Campinas	384,00	203,75	0,00	214,25	93,43	229,3%
57	Rio Atibaia Acima de Paulínia	206,00	228,75	0,00	165,50	116,89	*
52	Rio Jaguari Guaripocaba   Bragança Paul.	178,20	225,20	0,20	187,60	107,67	174,2%
138	Rio Jaguari Buenópolis   Morungaba	325,50	256,50	0,00	168,50	135,64	124,2%
49	Rio Jaguari Jaguariúna	*	200,00	0,00	196,20	111,61	175,8%
50	Rio Camanducaia Dal Bo   Jaguariúna	265,20	269,80	0,00	203,20	90,48	224,6%
48	Rio Jaguari Usina Ester   Cosmópolis	176,75	192,50	0,00	159,50	117,24	136,0%
863	Rio Jaguari Captação Limeira   Limeira	181,60	158,80	0,00	136,20	***	*
713	Rio Piracicaba Aimaratá   Americana	246,60	190,80	0,00	156,20	98,22	159,0%
122	Rib. Quilombo Americana	299,20	227,80	0,00	211,00	***	*
599	Rio Piracicaba Santa Bárbara D'Oeste	151,75	282,50	0,00	151,25	105,75	144,0%
46	Rio Piracicaba Piracicaba	258,00	203,75	0,00	138,50	122,98	112,6%
601	Rio Corumbataí Rio Claro	349,00	214,50	0,25	137,00	157,97	86,8%
630	Rio Corumbataí Novo Batovi   Rio Claro	291,80	185,00	0,00	101,00	121,26	83,3%
602	Rio Corumbataí Captação SEMAE   Piracicaba	210,75	217,25	0,00	121,50	103,93	116,9%
84	Rio Piracicaba Artemis   Piracicaba	240,40	173,20	0,00	160,40	108,40	148,0%
603	Rio Capivari Reforma Agrária   Campinas	308,25	213,25	0,00	165,50	140,60	118,2%
609	Rio Capivari Sabesp   Monte Mor	299,75	289,50	0,00	166,75	114,14	146,3%
502	Rio Jundiá Itaici   Indaiatuba	213,40	241,00	0,00	104,20	142,91	72,9%
604	Rio Jundiá Salto	213,25	173,25	0,00	89,25	139,35	64,1%

\* Postos sem quantidade de chuva em relação à média.

\*\* Postos com indisponibilidade de dados.

\*\*\* Postos com instalação recente, não possuindo série histórica adequada.

Fonte: SAISP

REDE TELEMÉTRICA SP-ÁGUAS						
Nomenclatura no mapa	Posto de medição	Código Posto	Cotas de Alerta			
			Atenção	Alerta	Emergência	Extravasamento
593	Rio Cachoeira Montante / Piracaia	3E-122T	3,500	5,299	7,099	8,900
53	Rio Cachoeira Captação Piracaia / Piracaia	3E-116T	1,810	2,209	2,609	3,009
80	Rio Atibaína - Mascate / Nazaré Paulista	3E-089T	1,800	2,200	2,509	2,799
54	Rio Atibaia em Atibaia / Atibaia	3E-063T	2,399	2,610	2,799	3,010
55	Rio Atibaia no Bairro da Ponte / Itatiba	3D-006T	5,099	5,510	5,910	6,310
56	Rio Atibaia Captação Valinhos / Valinhos	3D-007T	3,399	3,710	3,899	4,309
59	Rio Atibaia em Desembargador Furtado / Campinas	3D-003T	2,110	2,399	2,710	3,010
57	Rio Atibaia Acima de Paulínia / Paulínia	4D-009RT	2,799	3,110	3,399	3,710
52	Rio Jaguarí em Guaripocaba / Bragança Paulista	3D-015T	3,810	4,210	4,610	5,010
138	Rio Jaguarí em Buenópolis / Morungaba	3D-009T	2,610	2,910	3,210	3,510
49	Rio Jaguarí em Jaguariúna / Jaguariúna	3D-008T	2,210	2,510	2,810	3,110
50	Rio Camanducaia em Dal Bo/ Jaguariúna	3D-001T	3,110	3,610	4,110	4,610
48	Rio Jaguarí em Usina Ester / Cosmópolis	4D-001T	9,000	10,000	11,000	12,000
122	Ribeirão Quilombo em Americana / Americana	-	-	-	-	5,349
599	Rio Piracicaba em Salta Bárbara D'Oeste / Santa Bárbara D'Oeste	-	493,610	494,399	495,199	496,010
46	Rio Piracicaba em Piracicaba / Piracicaba	4D-015T	3,200	3,700	4,200	4,700
601	Rio Corumbataí em Rio Claro / Rio Claro	-	558,299	558,600	558,899	559,250
630	Rio Corumbataí - Novo Batovi / Rio Claro	4D-042T	534,510	535,010	535,510	536,010
602	Rio Corumbataí- Captação SEMAE Piracicaba / Piracicaba	-	3,399	4,099	4,799	5,500
84	Rio Piracicaba em Artemis / Piracicaba	4D-007T	3,010	3,510	4,010	4,510
603	Rio Capivari - Reforma Agrária / Campinas	4E-027T	2,809	3,210	3,610	4,010
609	Rio Capivari Sabesp Monte Mor / Monte Mor	-	529,009	529,509	530,009	530,509
608	Rio Capivari Mirim em Monte Mor / Monte Mor	-	-	-	-	4,000
745	Rio Jundiá em Campo Limpo Paulista / Campo Limpo Paulista	-	2,540	2,939	3,339	3,740
502	Rio Jundiá - Itaici / Indaiatuba	4E-017T	554,009	554,509	555,009	555,509
604	Rio Jundiá / Salto	-	3,700	4,099	4,500	4,900

Cota com referência ao nível do mar (cota ortométrica)

REDE TELEMÉTRICA SP-ÁGUAS													
29/03/2026						Vazão (Q)				Nível (Flu)			
Nomeclatura no mapa	Posto de medição   local	Código do Posto	Vazão Média do Mês Atual	Vazão do rio 29/03/2026 07 h	Nível do rio 29/03/2026 07 h	Vazão Média Histórica de Março	Vazão 7h/Vazão média	Vazão 29/03/2025 07h	Relação Q (29/03/26) 7h / Q (29/03/25) 7h	Nível Médio Histórico de Março	Nível 7h/ Nível médio	Nível 29/03/2025 07h	Relação Flu (29/03/26) 7h / Flu (29/03/25) 7h
			(m³/s)	(m³/s)	(m)	(m³/s)	%	(m³/s)	%	(m)	%	(m)	%
593	Rio Cachoeira Piracaia	3E-122T	2,72	5,25	1,26	6,68	21,51 % Abaixo	4,01	30,8 % Acima	1,01	24,83 % Acima	1,12	13,06 % Acima
53	Rio Cachoeira Captação Piracaia	3E-116T	*	*	2,28	1,13	*	*	*	1,47	55,15 % Acima	1,90	19,66 % Acima
80	Rio Atibaíinha Mascate   Nazaré Paulista	3E-089T	2,24	4,22	2,62	1,89	123,6 % Acima	2,49	69,29 % Acima	1,36	92,5 % Acima	2,20	19,32 % Acima
54	Rio Atibaia Atibaia	3E-063T	16,26	11,68	2,55	10,33	13,1 % Acima	6,30	85,54 % Acima	2,15	18,31 % Acima	1,93	32,07 % Acima
55	Rio Atibaia Bairro da Ponte   Itatiba	3D-006T	41,93	17,70	4,77	30,35	41,69 % Abaixo	11,06	60,02 % Acima	4,25	12,23 % Acima	4,38	9 % Acima
56	Rio Atibaia Captação Valinhos	3D-007T	45,90	20,06	1,24	28,12	28,65 % Abaixo	13,04	53,88 % Acima	4,80	74,12 % Abaixo	1,00	24,22 % Acima
59	Rio Atibaia Desemb. Furtado   Campinas	3D-003T	52,10	20,25	0,95	37,47	45,94 % Abaixo	12,64	60,19 % Acima	1,17	18,66 % Abaixo	0,76	25,46 % Acima
57	Rio Atibaia Acima de Paulínia	4D-009RT	61,90	24,85	2,25	42,14	41,03 % Abaixo	15,23	63,15 % Acima	2,37	5,02 % Abaixo	2,07	8,64 % Acima
52	Rio Jaguari Guaripocaba   Bragança Paul.	3D-015T	4,26	1,85	1,03	10,44	82,25 % Abaixo	2,46	24,8 % Abaixo	1,27	18,55 % Abaixo	1,14	9,07 % Abaixo
138	Rio Jaguari Buenópolis   Morungaba	3D-009T	22,76	11,38	1,63	24,29	53,15 % Abaixo	6,85	66,3 % Acima	1,39	17,41 % Acima	1,39	17,59 % Acima
49	Rio Jaguari Jaguariúna	3D-008T	28,00	12,48	1,60	20,99	40,53 % Abaixo	6,89	81,21 % Acima	1,34	18,89 % Acima	1,33	19,98 % Acima
50	Rio Camanducaia Dal Bo   Jaguariúna	3D-001T	34,90	12,30	0,81	21,69	43,3 % Abaixo	7,03	74,82 % Acima	1,09	25,24 % Abaixo	0,48	67,77 % Acima
48	Rio Jaguari Usina Ester   Cosmópolis	4D-001T	73,66	30,39	1,38	55,90	45,64 % Abaixo	18,82	61,46 % Acima	1,74	20,63 % Abaixo	0,96	43,54 % Acima
122	Rib. Quilombo Americana	-	17,28	7,43	1,85	*	*	*	*	*	*	1,76	5,22 % Acima
599	Rio Piracicaba Santa Bárbara D'Oeste	-	183,54	76,46	491,98	105,01	27,19 % Abaixo	44,58	71,51 % Acima	492,31	0,07 % Abaixo	491,55	0,09 % Acima
46	Rio Piracicaba Piracicaba	4D-015T	208,70	93,12	1,87	153,92	39,5 % Abaixo	48,73	91,11 % Acima	2,30	18,79 % Abaixo	1,40	33 % Acima
601	Rio Corumbataí Rio Claro	-	6,40	4,00	557,77	5,84	31,49 % Abaixo	2,34	70,82 % Acima	558,10	0,06 % Abaixo	557,58	0,03 % Acima
630	Rio Corumbataí Novo Batovi   Rio Claro	4D-042T	10,92	4,39	532,50	9,16	52,02 % Abaixo	3,39	29,66 % Acima	532,66	0,03 % Abaixo	532,32	0,03 % Acima
602	Rio Corumataí Captação SEMAE   Piracicaba	-	30,45	13,99	1,15	28,02	50,06 % Abaixo	8,29	68,69 % Acima	1,45	20,5 % Abaixo	0,97	18,28 % Acima
84	Rio Piracicaba Artemis   Piracicaba	4D-007T	230,22	110,32	1,42	183,76	39,96 % Abaixo	60,88	81,21 % Acima	1,88	24,63 % Abaixo	0,92	53,85 % Acima
603	Rio Capivari Reforma Agrária   Campinas	-	3,91	1,52	1,69	3,85	60,51 % Abaixo	1,25	22,25 % Acima	2,00	15,4 % Abaixo	1,65	2,24 % Acima
609	Rio Capivari Sabesp   Monte Mor	-	17,13	7,11	527,31	13,98	49,17 % Abaixo	5,78	22,88 % Acima	527,76	0,08 % Abaixo	527,18	0,02 % Acima
745	Rio Jundiá Campo Limpo Paulista	-	2,64	1,28	1,43	1,83	30,4 % Abaixo	0,65	95,41 % Acima	1,50	4,67 % Abaixo	1,30	10,19 % Acima
502	Rio Jundiá Itaipic   Indaiatuba	4E-017	15,91	8,29	553,68	12,67	34,59 % Abaixo	6,20	33,61 % Acima	553,92	0,04 % Abaixo	553,59	0,01 % Acima
604	Rio Jundiá Salto	-	20,68	9,75	1,13	16,62	41,32 % Abaixo	7,90	23,42 % Acima	1,57	28,41 % Abaixo	1,06	6,33 % Acima
608	Rio Capivari Mirim Monte Mor	-	2,93	0,79	0,93	1,62	51,62 % Abaixo	0,62	26 % Acima	1,08	14,17 % Abaixo	0,85	9,03 % Acima

OBS1: Tendo em vista que os postos 745 e 608 são recentes, as médias históricas não estão disponíveis.

OBS2: Os postos 607, 599, 601, 630, 609 e 502 possuem cota com referência ao nível do mar (cota ortométrica).

Legenda: Normal Atenção Alerta Emergência Extravasamento

Fonte: SAISP



AGÊNCIA DE AGUAS DO ESTADO DE SÃO PAULO

Secretaria de Meio Ambiente, Infraestrutura e Logística



SÃO PAULO GOVERNO DO ESTADO

