



BOLETIM DIÁRIO

Sala de Situação PCJ

03/04/2026



Secretaria de Meio Ambiente, Infraestrutura e Logística



SÃO PAULO
GOVERNO DO ESTADO

Localização dos Postos da Rede Telemétrica da SP-ÁGUAS/SAISP nas Bacias PCJ

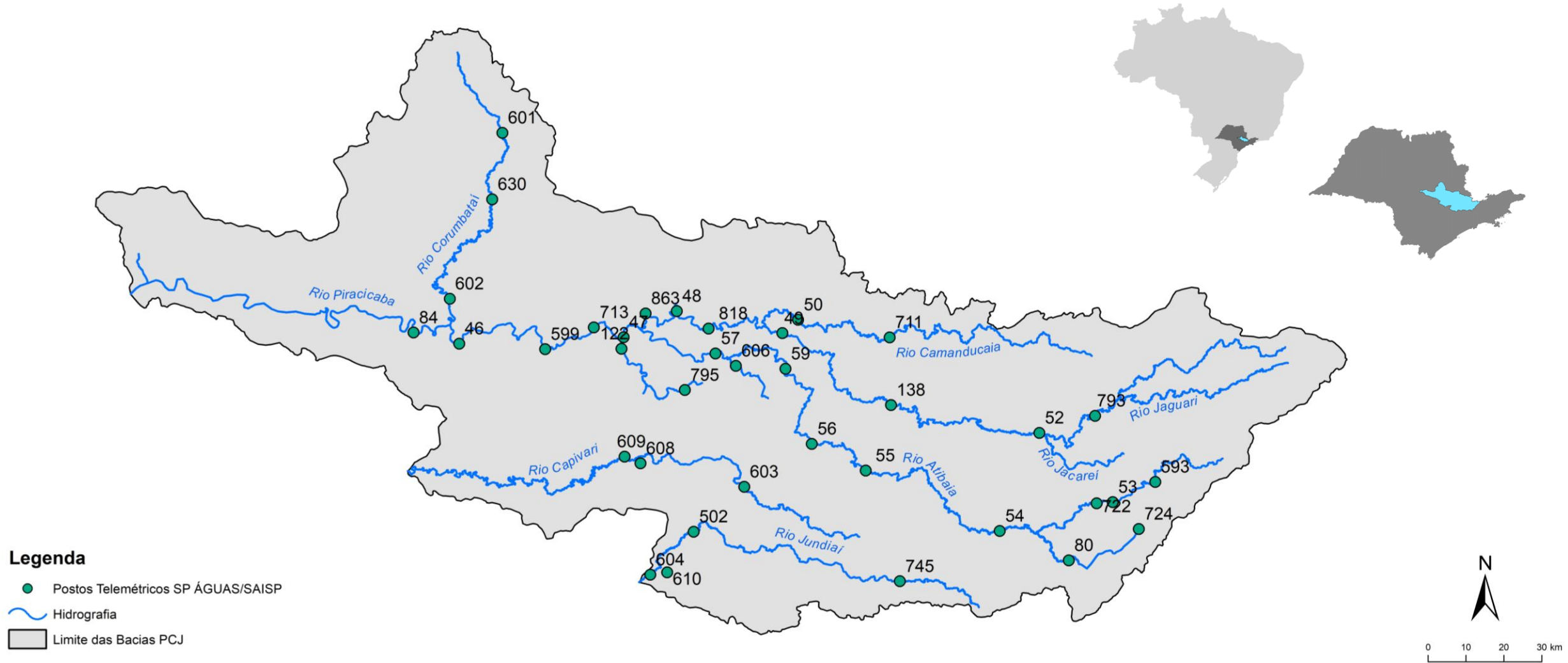

Chuva Acumulada de Radar em 24 horas nas Bacias PCJ : 03-04-2026 07:00 Local

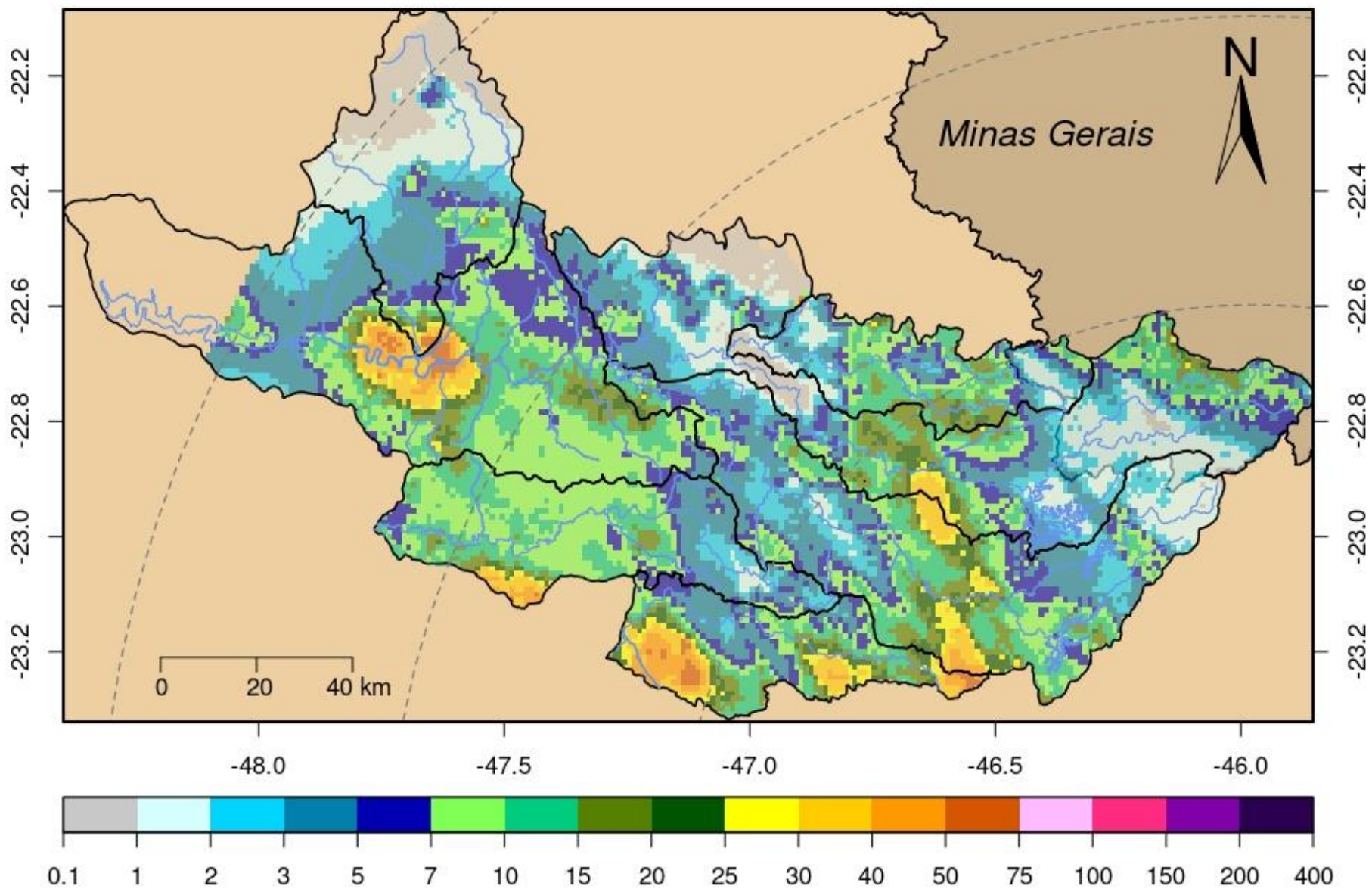

DADOS PLUVIOMÉTRICOS								
Nomenclatura no mapa	Postos	2026			Chuva acumulada das 7h de 02/04/2026 às 7h de 03/04/2026 (mm)	Chuva acumulada em Abril (até 03/04/2026 7h00min) (mm)	Chuva média mensal de Abril (mm)	Quantidade de chuva em relação à média (%)
		Janeiro	Fevereiro	Março				
53	Rio Cachoeira Captação Piracaia	190,20	383,40	263,40	0,80	3,20	52,05	6,1%
80	Rio Atibaíinha Mascate Nazaré Paulista	264,00	360,25	270,25	5,50	56,00	47,54	117,8%
54	Rio Atibaia Atibaia	*	358,40	222,80	24,40	24,40	66,42	36,7%
55	Rio Atibaia Bairro da Ponte Itatiba	220,25	213,00	165,25	0,50	1,75	62,29	2,8%
56	Rio Atibaia Captação Valinhos	284,00	310,80	167,60	3,40	5,60	66,24	8,5%
59	Rio Atibaia Desemb. Furtado Campinas	384,00	203,75	214,25	0,75	5,25	55,98	9,4%
57	Rio Atibaia Acima de Paulínia	206,00	228,75	165,50	0,25	5,25	65,51	*
52	Rio Jaguari Guaripocaba Bragança Paul.	178,20	225,20	187,80	1,00	1,80	48,01	3,7%
138	Rio Jaguari Buenópolis Morungaba	325,50	256,50	168,50	11,00	12,00	69,61	17,2%
49	Rio Jaguari Jaguariúna	*	200,00	196,20	0,00	6,80	48,84	13,9%
50	Rio Camanducaia Dal Bo Jaguariúna	265,20	269,80	203,20	1,00	9,00	55,00	16,4%
48	Rio Jaguari Usina Ester Cosmópolis	176,75	192,50	159,50	4,25	11,50	60,82	18,9%
863	Rio Jaguari Captação Limeira Limeira	181,60	158,80	136,20	2,20	7,60	***	*
713	Rio Piracicaba Aimaratá Americana	246,60	190,80	156,20	2,00	11,40	41,65	27,4%
122	Rib. Quilombo Americana	299,20	227,80	211,00	17,00	22,60	***	*
599	Rio Piracicaba Santa Bárbara D'Oeste	151,75	282,50	151,50	7,00	12,00	47,93	25,1%
46	Rio Piracicaba Piracicaba	258,00	203,75	138,50	44,50	49,75	68,03	73,1%
601	Rio Corumbataí Rio Claro	349,00	214,50	137,00	6,00	19,00	49,94	38,0%
630	Rio Corumbataí Novo Batovi Rio Claro	291,80	185,00	101,00	1,40	7,40	49,15	15,1%
602	Rio Corumbataí Captação SEMAE Piracicaba	210,75	217,25	121,50	12,25	16,25	54,26	29,9%
84	Rio Piracicaba Artemis Piracicaba	240,40	173,20	160,40	67,20	69,40	57,83	120,0%
603	Rio Capivari Reforma Agrária Campinas	308,25	213,25	165,50	0,25	1,50	51,32	2,9%
609	Rio Capivari Sabesp Monte Mor	299,75	289,50	166,75	1,25	3,75	53,99	7,0%
502	Rio Jundiáí Itaicí Indaiatuba	213,40	241,00	104,20	0,80	1,60	56,38	2,8%
604	Rio Jundiáí Salto	213,25	173,25	89,25	18,00	18,00	57,60	31,3%

* Postos sem quantidade de chuva em relação à média.

** Postos com indisponibilidade de dados.

*** Postos com instalação recente, não possuindo série histórica adequada.

Fonte: SAISP

REDE TELEMÉTRICA SP-ÁGUAS						
Nomenclatura no mapa	Posto de medição	Código Posto	Cotas de Alerta			
			Atenção	Alerta	Emergência	Extravasamento
593	Rio Cachoeira Montante / Piracaia	3E-122T	3,500	5,299	7,099	8,900
53	Rio Cachoeira Captação Piracaia / Piracaia	3E-116T	1,810	2,209	2,609	3,009
80	Rio Atibaína - Mascate / Nazaré Paulista	3E-089T	1,800	2,200	2,509	2,799
54	Rio Atibaia em Atibaia / Atibaia	3E-063T	2,399	2,610	2,799	3,010
55	Rio Atibaia no Bairro da Ponte / Itatiba	3D-006T	5,099	5,510	5,910	6,310
56	Rio Atibaia Captação Valinhos / Valinhos	3D-007T	3,399	3,710	3,899	4,309
59	Rio Atibaia em Desembargador Furtado / Campinas	3D-003T	2,110	2,399	2,710	3,010
57	Rio Atibaia Acima de Paulínia / Paulínia	4D-009RT	2,799	3,110	3,399	3,710
52	Rio Jaguarí em Guaripocaba / Bragança Paulista	3D-015T	3,810	4,210	4,610	5,010
138	Rio Jaguarí em Buenópolis / Morungaba	3D-009T	2,610	2,910	3,210	3,510
49	Rio Jaguarí em Jaguariúna / Jaguariúna	3D-008T	2,210	2,510	2,810	3,110
50	Rio Camanducaia em Dal Bo/ Jaguariúna	3D-001T	3,110	3,610	4,110	4,610
48	Rio Jaguarí em Usina Ester / Cosmópolis	4D-001T	9,000	10,000	11,000	12,000
122	Ribeirão Quilombo em Americana / Americana	-	-	-	-	5,349
599	Rio Piracicaba em Salta Bárbara D'Oeste / Santa Bárbara D'Oeste	-	493,610	494,399	495,199	496,010
46	Rio Piracicaba em Piracicaba / Piracicaba	4D-015T	3,200	3,700	4,200	4,700
601	Rio Corumbataí em Rio Claro / Rio Claro	-	558,299	558,600	558,899	559,250
630	Rio Corumbataí - Novo Batovi / Rio Claro	4D-042T	534,510	535,010	535,510	536,010
602	Rio Corumbataí- Captação SEMAE Piracicaba / Piracicaba	-	3,399	4,099	4,799	5,500
84	Rio Piracicaba em Artemis / Piracicaba	4D-007T	3,010	3,510	4,010	4,510
603	Rio Capivari - Reforma Agrária / Campinas	4E-027T	2,809	3,210	3,610	4,010
609	Rio Capivari Sabesp Monte Mor / Monte Mor	-	529,009	529,509	530,009	530,509
608	Rio Capivari Mirim em Monte Mor / Monte Mor	-	-	-	-	4,000
745	Rio Jundiá em Campo Limpo Paulista / Campo Limpo Paulista	-	2,540	2,939	3,339	3,740
502	Rio Jundiá - Itaicí / Indaiatuba	4E-017T	554,009	554,509	555,009	555,509
604	Rio Jundiá / Salto	-	3,700	4,099	4,500	4,900

Cota com referência ao nível do mar (cota ortométrica)

REDE TELEMÉTRICA SP-ÁGUAS													
03/04/2026						Vazão (Q)				Nível (Flu)			
Nomeclatura no mapa	Posto de medição local	Código do Posto	Vazão Média do Mês Atual	Vazão do rio 03/04/2026 07 h	Nível do rio 03/04/2026 07 h	Vazão Média Histórica de Abril	Vazão 7h/Vazão média	Vazão 03/04/2025 07h	Relação Q (03/04/26) 7h / Q (03/04/25) 7h	Nível Médio Histórico de Abril	Nível 7h/ Nível médio	Nível 03/04/2025 07h	Relação Flu (03/04/26) 7h / Flu (03/04/25) 7h
			(m³/s)	(m³/s)	(m)	(m³/s)	%	(m³/s)	%	(m)	%	(m)	%
593	Rio Cachoeira Piracala	3E-122T	3,79	3,70	1,08	4,73	21,76 % Abaixo	1,68	120,18 % Acima	0,86	26,18 % Acima	0,79	36,58 % Acima
53	Rio Cachoeira Captação Piracala	3E-116T	*	*	1,85	1,19	*	*	*	1,67	10,87 % Acima	1,34	38,16 % Acima
80	Rio Atibaína Mascate Nazaré Paulista	3E-089T	4,14	4,05	2,58	1,74	132,42 % Acima	1,41	186,63 % Acima	1,32	96,08 % Acima	1,85	39,87 % Acima
54	Rio Atibaia Atibaia	3E-063T	14,34	14,99	2,90	7,94	88,88 % Acima	14,46	3,69 % Acima	1,92	51,32 % Acima	2,84	1,97 % Acima
55	Rio Atibaia Bairro da Ponte Itatiba	3D-006T	22,96	26,00	5,19	19,85	31 % Acima	23,10	12,53 % Acima	4,36	18,89 % Acima	5,05	2,75 % Acima
56	Rio Atibaia Captação Valinhos	3D-007T	26,34	26,29	1,44	18,39	42,98 % Acima	25,54	2,93 % Acima	1,15	24,94 % Acima	1,42	1,55 % Acima
59	Rio Atibaia Desemb. Furtado Campinas	3D-003T	26,53	25,72	1,08	23,14	11,12 % Acima	22,49	14,33 % Acima	0,98	10,46 % Acima	1,00	7,37 % Acima
57	Rio Atibaia Acima de Paulínia	4D-009RT	30,88	31,41	2,35	25,71	22,19 % Acima	24,06	30,58 % Acima	2,14	9,96 % Acima	2,24	5,14 % Acima
52	Rio Jaguari Guaripocaba Bragança Paul.	3D-015T	2,50	2,01	1,06	6,79	70,4 % Abaixo	1,72	17,01 % Acima	1,06	0,35 % Acima	1,01	5,67 % Acima
138	Rio Jaguari Buenópolis Morungaba	3D-009T	13,68	14,09	1,77	16,05	12,2 % Abaixo	11,07	27,23 % Acima	1,13	56,16 % Acima	1,62	9,47 % Acima
49	Rio Jaguari Jaguariúna	3D-008T	13,50	13,68	1,65	12,23	11,85 % Acima	13,29	2,93 % Acima	1,04	57,98 % Acima	1,63	0,98 % Acima
50	Rio Camanducaia Dal Bo Jaguariúna	3D-001T	12,69	13,94	0,90	14,76	5,58 % Abaixo	8,98	55,18 % Acima	0,79	13,48 % Acima	0,62	46,5 % Acima
48	Rio Jaguari Usina Ester Cosmópolis	4D-001T	30,68	33,21	1,45	36,75	9,63 % Abaixo	22,74	46,04 % Acima	1,30	11,59 % Acima	1,09	33,3 % Acima
122	Rib. Quilombo Americana	-	7,67	10,93	2,03	*	*	*	*	*	*	1,83	11,01 % Acima
599	Rio Piracicaba Santa Bárbara D'Oeste	-	84,29	99,95	492,27	53,77	85,88 % Acima	55,08	81,47 % Acima	492,15	0,02 % Acima	491,69	0,12 % Acima
46	Rio Piracicaba Piracicaba	4D-015T	101,44	121,46	2,14	101,07	20,18 % Acima	61,38	97,87 % Acima	1,86	14,88 % Acima	1,54	38,46 % Acima
601	Rio Corumbataí Rio Claro	-	6,51	5,10	557,95	3,85	32,44 % Acima	2,24	127,96 % Acima	557,84	0,02 % Acima	557,56	0,07 % Acima
630	Rio Corumbataí Novo Batovi Rio Claro	4D-042T	6,83	7,27	532,77	5,53	31,43 % Acima	3,43	111,99 % Acima	532,32	0,08 % Acima	532,32	0,08 % Acima
602	Rio Corumbataí Captação SEMAE Piracicaba	-	14,75	20,09	1,31	15,14	32,74 % Acima	8,32	141,42 % Acima	1,20	9,69 % Acima	0,98	34,67 % Acima
84	Rio Piracicaba Artemis Piracicaba	4D-007T	123,68	151,16	1,78	117,37	28,79 % Acima	68,94	119,26 % Acima	1,37	29,95 % Acima	1,01	76,63 % Acima
603	Rio Capivari Reforma Agrária Campinas	-	1,50	1,50	1,69	1,82	17,67 % Abaixo	2,29	34,54 % Abaixo	1,70	1 % Abaixo	1,84	8,41 % Abaixo
609	Rio Capivari Sabesp Monte Mor	-	9,23	7,12	527,32	7,05	1 % Acima	8,59	17,19 % Abaixo	527,25	0,01 % Acima	527,45	0,03 % Abaixo
745	Rio Jundiá Campo Limpo Paulista	-	1,36	4,31	1,82	1,21	256,84 % Acima	4,40	2,05 % Abaixo	1,39	30,78 % Acima	1,83	0,49 % Abaixo
502	Rio Jundiá Itaici Indaiatuba	4E-017	9,58	14,61	553,88	9,11	60,33 % Acima	7,82	86,89 % Acima	553,68	0,04 % Acima	553,66	0,04 % Acima
604	Rio Jundiá Salto	-	10,19	18,76	1,38	9,97	88,22 % Acima	11,05	69,72 % Acima	1,36	1,32 % Acima	1,17	18,15 % Acima
608	Rio Capivari Mirim Monte Mor	-	0,85	0,95	1,00	0,80	18,99 % Acima	1,94	50,85 % Abaixo	0,88	13,77 % Acima	1,35	25,59 % Abaixo

OBS1: Tendo em vista que os postos 745 e 608 são recentes, as médias históricas não estão disponíveis.

OBS2: Os postos 607, 599, 601, 630, 609 e 502 possuem cota com referência ao nível do mar (cota ortométrica).

Legenda: Normal Atenção Alerta Emergência Extravasamento

Fonte: SAISP



AGÊNCIA DE AGUAS DO ESTADO DE SÃO PAULO

Secretaria de Meio Ambiente, Infraestrutura e Logística



SÃO PAULO GOVERNO DO ESTADO

