



BOLETIM DIÁRIO

Sala de Situação PCJ

04/04/2026



Meio Ambiente, Infraestrutura e Logística

Secretaria de



SÃO PAULO
GOVERNO DO ESTADO

Localização dos Postos da Rede Telemétrica da SP-ÁGUAS/SAISP nas Bacias PCJ

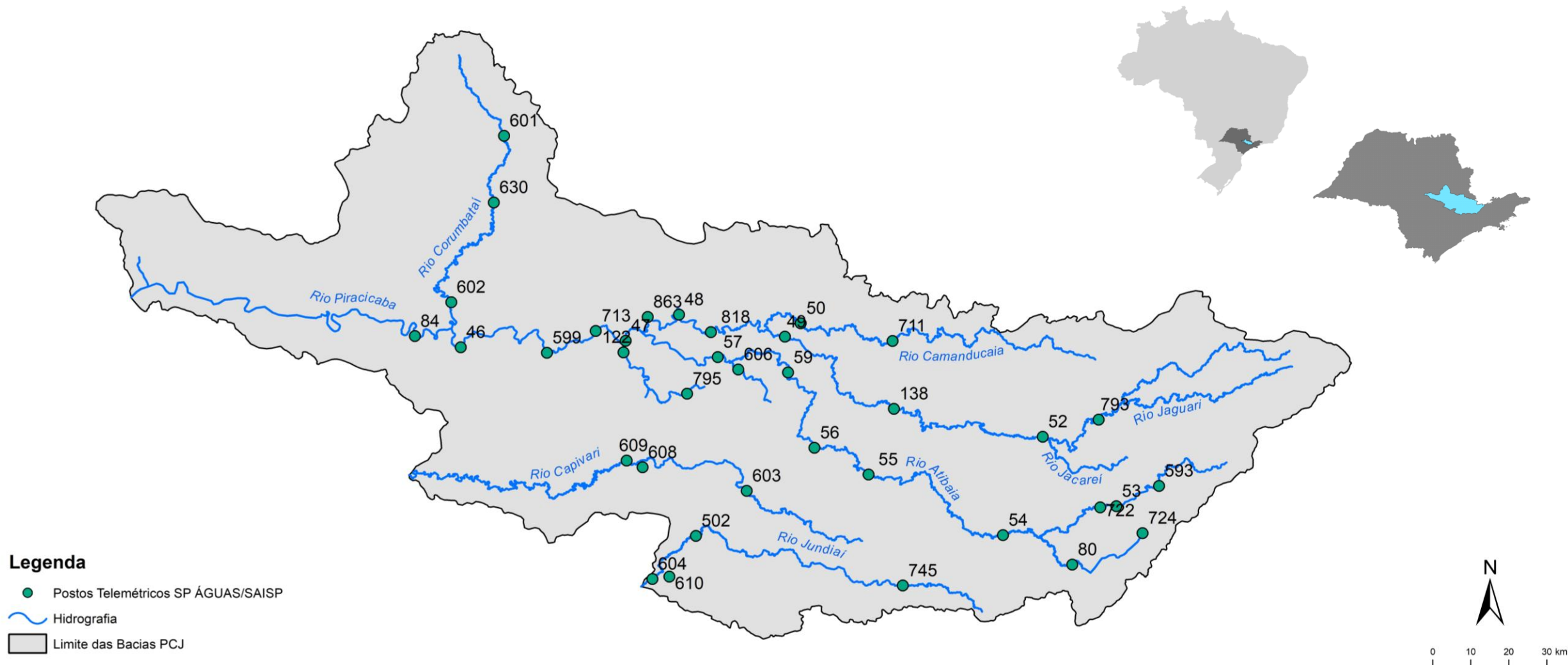

Chuva Acumulada de Radar em 24 horas nas Bacias PCJ : 04-04-2026 07:00 Local

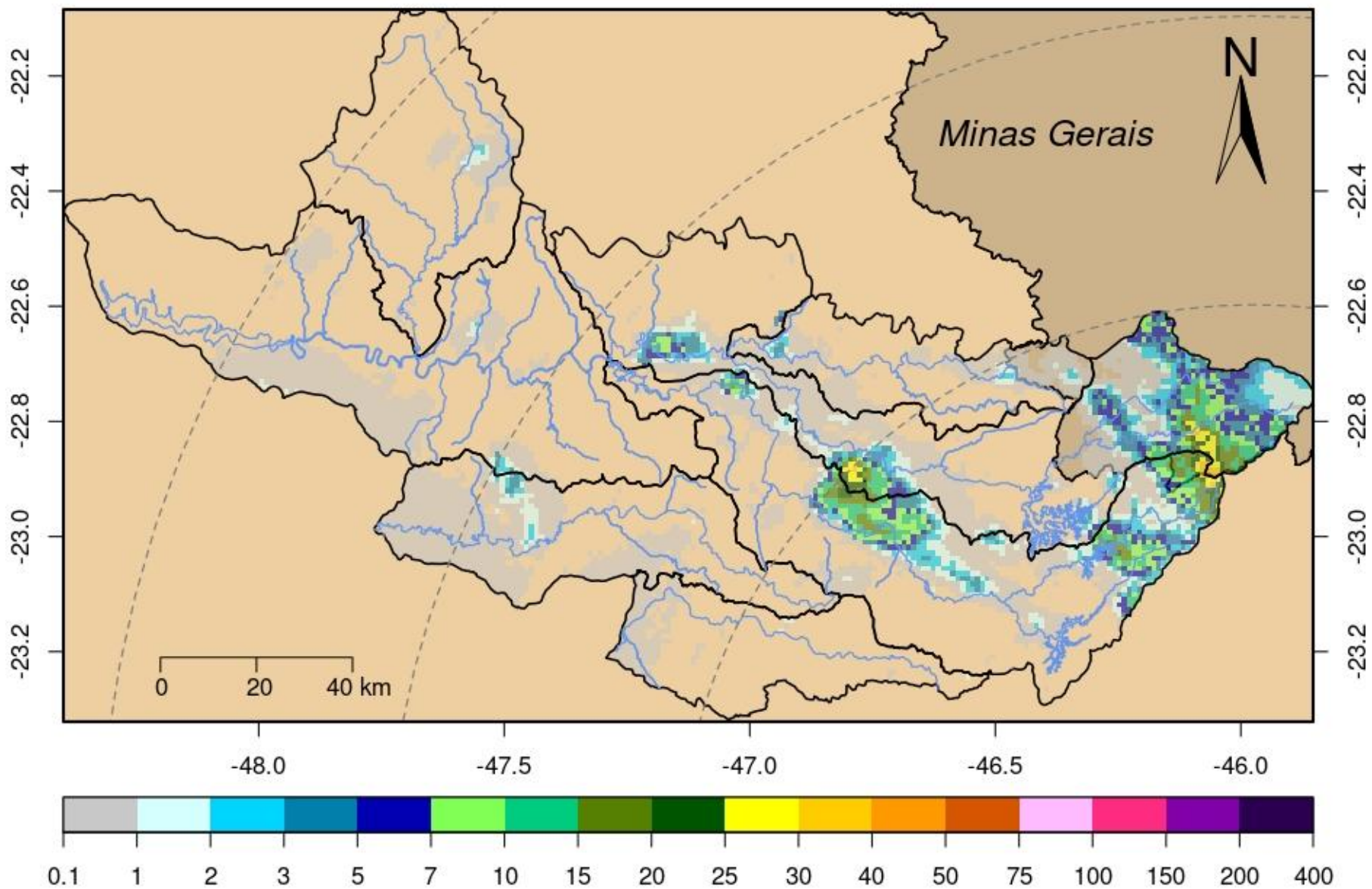

DADOS PLUVIOMÉTRICOS								
Nomenclatura no mapa	Postos	2026			Chuva acumulada das 7h de 03/04/2026 às 7h de 04/04/2026 (mm)	Chuva acumulada em Abril (até 04/04/2026 7h00min) (mm)	Chuva média mensal de Abril (mm)	Quantidade de chuva em relação à média (%)
		Janeiro	Fevereiro	Março				
53	Rio Cachoeira Captação Piracaia	190,20	383,40	263,40	3,60	6,80	52,05	13,1%
80	Rio Atibainha Mascate Nazaré Paulista	264,00	360,25	270,25	0,25	56,25	47,54	118,3%
54	Rio Atibaia Atibaia	*	358,40	222,80	1,40	25,80	66,42	38,8%
55	Rio Atibaia Bairro da Ponte Itatiba	220,25	213,00	165,25	0,00	1,75	62,29	2,8%
56	Rio Atibaia Captação Valinhos	284,00	310,80	167,60	0,00	5,60	66,24	8,5%
59	Rio Atibaia Desemb. Furtado Campinas	384,00	203,75	214,25	0,00	5,25	55,98	9,4%
57	Rio Atibaia Acima de Paulínia	206,00	228,75	165,50	0,00	5,25	65,51	*
52	Rio Jaguari Guaripocaba Bragança Paul.	178,20	225,20	187,80	0,00	1,80	48,01	3,7%
138	Rio Jaguari Buenópolis Morungaba	325,50	256,50	168,50	0,00	12,00	69,61	17,2%
49	Rio Jaguari Jaguariúna	*	200,00	196,20	0,60	7,40	48,84	15,2%
50	Rio Camanducaia Dal Bo Jaguariúna	265,20	269,80	203,20	0,20	9,20	55,00	16,7%
48	Rio Jaguari Usina Ester Cosmópolis	176,75	192,50	159,50	0,25	11,75	60,82	19,3%
863	Rio Jaguari Captação Limeira Limeira	181,60	158,80	136,20	0,00	7,60	***	*
713	Rio Piracicaba Aimaratá Americana	246,60	190,80	156,20	0,20	11,40	41,65	27,4%
122	Rio Piracicaba Rib. Qilombo Americana	299,20	227,80	211,00	0,00	22,60	***	*
599	Rio Piracicaba Santa Bárbara D'Oeste	151,75	282,50	151,50	0,50	12,50	47,93	26,1%
46	Rio Piracicaba Piracicaba	258,00	203,75	138,50	0,00	49,75	68,03	73,1%
601	Rio Corumbataí Rio Claro	349,00	214,50	137,00	0,00	19,00	49,94	38,0%
630	Rio Corumbataí Novo Batovi Rio Claro	291,80	185,00	101,00	0,00	7,40	49,15	15,1%
602	Rio Corumbataí Captação SEMAE Piracicaba	210,75	217,25	121,50	0,00	16,25	54,26	29,9%
84	Rio Piracicaba Artemis Piracicaba	240,40	173,20	160,40	0,20	69,60	57,83	120,4%
603	Rio Capivari Reforma Agrária Campinas	308,25	213,25	165,50	0,25	1,75	51,32	3,4%
609	Rio Capivari Sabesp Monte Mor	299,75	289,50	166,75	0,25	4,00	53,99	7,4%
502	Rio Jundiá Itaici Indaiatuba	213,40	241,00	104,20	0,00	1,60	56,38	2,8%
604	Rio Jundiá Salto	213,25	173,25	89,25	0,25	18,25	57,60	31,7%

* Postos sem quantidade de chuva em relação à média.

** Postos com indisponibilidade de dados.

*** Postos com instalação recente, não possuindo série histórica adequada.

Fonte: SAISP

REDE TELEMÉTRICA SP-ÁGUAS						
Nomenclatura no mapa	Posto de medição	Código Posto	Cotas de Alerta			
			Atenção	Alerta	Emergência	Extravasamento
593	Rio Cachoeira Montante / Piracaia	3E-122T	3,500	5,299	7,099	8,900
53	Rio Cachoeira Captação Piracaia / Piracaia	3E-116T	1,810	2,209	2,609	3,009
80	Rio Atibaína - Mascate / Nazaré Paulista	3E-089T	1,800	2,200	2,509	2,799
54	Rio Atibaia em Atibaia / Atibaia	3E-063T	2,399	2,610	2,799	3,010
55	Rio Atibaia no Bairro da Ponte / Itatiba	3D-006T	5,099	5,510	5,910	6,310
56	Rio Atibaia Captação Valinhos / Valinhos	3D-007T	3,399	3,710	3,899	4,309
59	Rio Atibaia em Desembargador Furtado / Campinas	3D-003T	2,110	2,399	2,710	3,010
57	Rio Atibaia Acima de Paulínia / Paulínia	4D-009RT	2,799	3,110	3,399	3,710
52	Rio Jaguarí em Guaripocaba / Bragança Paulista	3D-015T	3,810	4,210	4,610	5,010
138	Rio Jaguarí em Buenópolis / Morungaba	3D-009T	2,610	2,910	3,210	3,510
49	Rio Jaguarí em Jaguariúna / Jaguariúna	3D-008T	2,210	2,510	2,810	3,110
50	Rio Camanducaia em Dal Bo/ Jaguariúna	3D-001T	3,110	3,610	4,110	4,610
48	Rio Jaguarí em Usina Ester / Cosmópolis	4D-001T	9,000	10,000	11,000	12,000
122	Ribeirão Quilombo em Americana / Americana	-	-	-	-	5,349
599	Rio Piracicaba em Salta Bárbara D'Oeste / Santa Bárbara D'Oeste	-	493,610	494,399	495,199	496,010
46	Rio Piracicaba em Piracicaba / Piracicaba	4D-015T	3,200	3,700	4,200	4,700
601	Rio Corumbataí em Rio Claro / Rio Claro	-	558,299	558,600	558,899	559,250
630	Rio Corumbataí - Novo Batovi / Rio Claro	4D-042T	534,510	535,010	535,510	536,010
602	Rio Corumbataí- Captação SEMAE Piracicaba / Piracicaba	-	3,399	4,099	4,799	5,500
84	Rio Piracicaba em Artemis / Piracicaba	4D-007T	3,010	3,510	4,010	4,510
603	Rio Capivari - Reforma Agrária / Campinas	4E-027T	2,809	3,210	3,610	4,010
609	Rio Capivari Sabesp Monte Mor / Monte Mor	-	529,009	529,509	530,009	530,509
608	Rio Capivari Mirim em Monte Mor / Monte Mor	-	-	-	-	4,000
745	Rio Jundiá em Campo Limpo Paulista / Campo Limpo Paulista	-	2,540	2,939	3,339	3,740
502	Rio Jundiá - Itaici / Indaiatuba	4E-017T	554,009	554,509	555,009	555,509
604	Rio Jundiá / Salto	-	3,700	4,099	4,500	4,900

Cota com referência ao nível do mar (cota ortométrica)

REDE TELEMÉTRICA SP-ÁGUAS													
04/04/2026						Vazão (Q)				Nível (Flu)			
Nomeclatura no mapa	Posto de medição local	Código do Posto	Vazão Média do Mês Atual	Vazão do rio 04/04/2026 07 h	Nível do rio 04/04/2026 07 h	Vazão Média Histórica de Abril	Vazão 7h/Vazão média	Vazão 04/04/2025 07h	Relação Q (04/04/26) 7h / Q (04/04/25) 7h	Nível Médio Histórico de Abril	Nível 7h/ Nível médio	Nível 04/04/2025 07h	Relação Flu (04/04/26) 7h / Flu (04/04/25) 7h
			(m³/s)	(m³/s)	(m)	(m³/s)	%	(m³/s)	%	(m)	%	(m)	%
593	Rio Cachoeira Piracaia	3E-122T	3,77	3,79	1,09	4,73	19,75 % Abaixo	1,94	95,57 % Acima	0,86	27,58 % Acima	0,83	31,13 % Acima
53	Rio Cachoeira Captação Piracaia	3E-116T	*	*	1,85	1,19	*	*	*	1,67	11,11 % Acima	1,35	37,64 % Acima
80	Rio Atibainha Mascate Nazaré Paulista	3E-089T	4,08	3,89	2,55	1,74	122,95 % Acima	1,82	113,63 % Acima	1,32	93,27 % Acima	1,99	27,95 % Acima
54	Rio Atibaia Atibaia	3E-063T	14,41	14,21	2,82	7,94	79,06 % Acima	16,53	14,04 % Abaixo	1,92	47,04 % Acima	3,06	7,91 % Abaixo
55	Rio Atibaia Bairro da Ponte Itatiba	3D-006T	24,08	25,15	5,15	19,85	26,72 % Acima	31,18	19,34 % Abaixo	4,36	17,98 % Acima	5,42	5,05 % Abaixo
56	Rio Atibaia Captação Valinhos	3D-007T	27,31	29,13	1,52	18,39	58,44 % Acima	31,90	8,69 % Abaixo	1,15	32,06 % Acima	1,60	4,88 % Abaixo
59	Rio Atibaia Desemb. Furtado Campinas	3D-003T	26,80	30,29	1,18	23,14	30,87 % Acima	33,32	9,12 % Abaixo	0,98	20,81 % Acima	1,24	5,23 % Abaixo
57	Rio Atibaia Acima de Paulínia	4D-009RT	30,83	33,59	2,39	25,71	30,66 % Acima	38,91	13,66 % Abaixo	2,14	11,46 % Acima	2,46	3,05 % Abaixo
52	Rio Jaguari Guaripocaba Bragança Paul.	3D-015T	2,33	1,86	1,04	6,79	72,57 % Abaixo	2,82	33,95 % Abaixo	1,06	2,2 % Abaixo	1,19	13,03 % Abaixo
138	Rio Jaguari Buenópolis Morungaba	3D-009T	13,71	12,95	1,71	16,05	19,29 % Abaixo	18,86	31,33 % Abaixo	1,13	51,12 % Acima	1,98	13,5 % Abaixo
49	Rio Jaguari Jaguariúna	3D-008T	13,77	14,85	1,69	12,23	21,39 % Acima	22,32	33,46 % Abaixo	1,04	62,49 % Acima	1,97	13,79 % Abaixo
50	Rio Camanducaia Dal Bo Jaguariúna	3D-001T	13,01	12,86	0,84	14,76	12,9 % Abaixo	15,24	15,6 % Abaixo	0,79	6,18 % Acima	0,97	12,91 % Abaixo
48	Rio Jaguari Usina Ester Cosmópolis	4D-001T	31,83	35,13	1,50	36,75	4,39 % Abaixo	25,27	39,03 % Acima	1,30	15,43 % Acima	1,17	28,46 % Acima
122	Rib. Quilombo Americana	-	10,68	7,64	1,87	*	*	*	*	*	*	2,14	12,77 % Abaixo
599	Rio Piracicaba Santa Bárbara D'Oeste	-	86,97	86,38	492,11	53,77	60,64 % Acima	89,98	4,01 % Abaixo	492,15	0,01 % Abaixo	492,15	0,01 % Abaixo
46	Rio Piracicaba Piracicaba	4D-015T	103,92	103,36	1,97	101,07	2,27 % Acima	96,92	6,64 % Acima	1,86	5,74 % Acima	1,90	3,26 % Acima
601	Rio Corumbataí Rio Claro	-	5,94	4,34	557,83	3,85	12,76 % Acima	2,22	95,85 % Acima	557,84	0 % Abaixo	557,55	0,05 % Acima
630	Rio Corumbataí Novo Batovi Rio Claro	4D-042T	6,46	4,98	532,57	5,53	9,89 % Abaixo	3,26	52,65 % Acima	532,32	0,05 % Acima	532,31	0,05 % Acima
602	Rio Corumataí Captação SEMAE Piracicaba	-	15,57	15,06	1,18	15,14	0,49 % Abaixo	7,81	92,82 % Acima	1,20	1,25 % Abaixo	0,96	23,51 % Acima
84	Rio Piracicaba Artemis Piracicaba	4D-007T	127,00	122,95	1,54	117,37	4,76 % Acima	110,43	11,34 % Acima	1,37	11,88 % Acima	1,42	8,09 % Acima
603	Rio Capivari Reforma Agrária Campinas	-	1,48	1,40	1,67	1,82	22,94 % Abaixo	5,64	75,13 % Abaixo	1,70	2 % Abaixo	2,32	27,96 % Abaixo
609	Rio Capivari Sabesp Monte Mor	-	8,42	6,60	527,27	7,05	6,33 % Abaixo	27,52	76,02 % Abaixo	527,25	0 % Acima	528,82	0,29 % Abaixo
745	Rio Jundiá Campo Limpo Paulista	-	2,05	1,89	1,53	1,21	56,43 % Acima	3,06	38,23 % Abaixo	1,39	9,86 % Acima	1,68	9,21 % Abaixo
502	Rio Jundiá Itaiçá Indaiatuba	4E-017	10,05	11,24	553,78	9,11	23,33 % Acima	22,23	49,44 % Abaixo	553,68	0,02 % Acima	554,10	0,06 % Abaixo
604	Rio Jundiá Salto	-	12,22	12,81	1,22	9,97	28,52 % Acima	35,74	64,16 % Abaixo	1,36	10,28 % Abaixo	1,72	28,91 % Abaixo
608	Rio Capivari Mirim Monte Mor	-	0,83	0,74	0,91	0,80	7,83 % Abaixo	4,38	83,11 % Abaixo	0,88	3,11 % Acima	1,95	53,43 % Abaixo

OBS1: Tendo em vista que os postos 745 e 608 são recentes, as médias históricas não estão disponíveis.

OBS2: Os postos 607, 599, 601, 630, 609 e 502 possuem cota com referência ao nível do mar (cota ortométrica).

Legenda: **Normal** **Atenção** **Alerta** **Emergência** **Extravasamento**

Fonte: SAISP



AGÊNCIA DE AGUAS DO ESTADO DE SÃO PAULO

Secretaria de Meio Ambiente, Infraestrutura e Logística



SÃO PAULO GOVERNO DO ESTADO

