



BOLETIM DIÁRIO

Sala de Situação PCJ

11/04/2026



Secretaria de Meio Ambiente, Infraestrutura e Logística



SÃO PAULO
GOVERNO DO ESTADO

Localização dos Postos da Rede Telemétrica da SP-ÁGUAS/SAISP nas Bacias PCJ

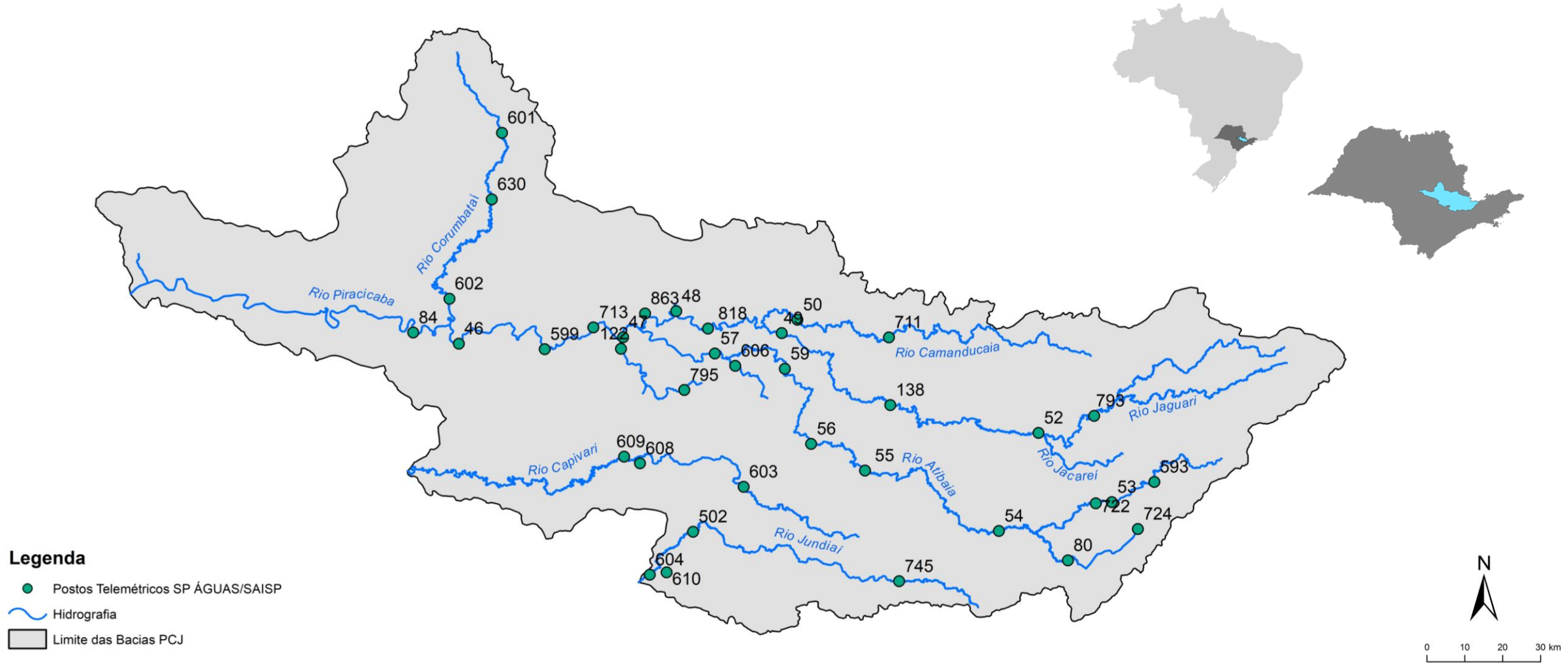

Chuva Acumulada de Radar em 24 horas nas Bacias PCJ : 11-04-2026 07:00 Local

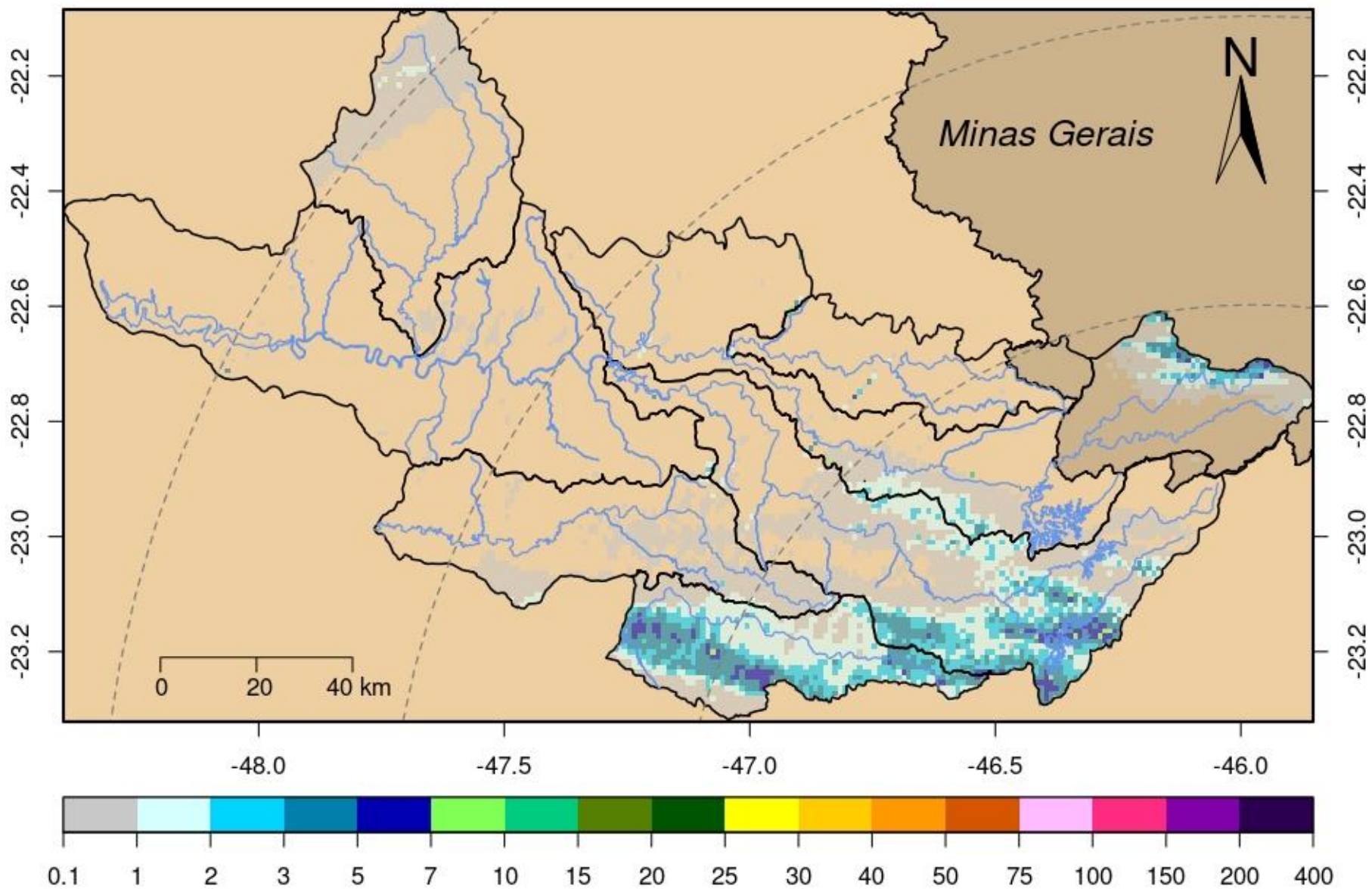

DADOS PLUVIOMÉTRICOS								
Nomenclatura no mapa	Postos	2026			Chuva acumulada das 7h de 10/04/2026 às 7h de 11/04/2026 (mm)	Chuva acumulada em Abril (até 11/04/2026 7h00min) (mm)	Chuva média mensal de Abril (mm)	Quantidade de chuva em relação à média (%)
		Janeiro	Fevereiro	Março				
53	Rio Cachoeira Captação Piracaia	190,20	383,40	263,40	0,40	39,00	52,05	74,9%
80	Rio Atibainha Mascate Nazaré Paulista	264,00	360,25	270,25	4,00	82,25	47,54	173,0%
54	Rio Atibaia Atibaia	*	358,40	222,80	0,00	47,00	66,42	70,8%
55	Rio Atibaia Bairro da Ponte Itatiba	220,25	213,00	165,25	0,25	18,00	62,29	28,9%
56	Rio Atibaia Captação Valinhos	284,00	310,80	167,60	0,00	35,00	66,24	52,8%
59	Rio Atibaia Desemb. Furtado Campinas	384,00	203,75	214,25	0,00	34,00	55,98	60,7%
57	Rio Atibaia Acima de Paulínia	206,00	228,75	165,50	0,00	19,00	65,51	*
52	Rio Jaguari Guaripocaba Bragança Paul.	178,20	225,20	187,80	0,00	16,80	48,01	35,0%
138	Rio Jaguari Buenópolis Morungaba	325,50	256,50	168,50	0,00	41,75	69,61	60,0%
49	Rio Jaguari Jaguariúna	*	200,00	196,20	0,00	40,00	48,84	81,9%
50	Rio Camanducaia Dal Bo Jaguariúna	265,20	269,80	203,20	0,00	55,80	55,00	101,5%
48	Rio Jaguari Usina Ester Cosmópolis	176,75	192,50	159,50	0,00	27,75	60,82	45,6%
863	Rio Jaguari Captação Limeira Limeira	181,60	158,80	136,20	0,00	15,40	***	*
713	Rio Piracicaba Aimaratá Americana	246,60	190,80	156,20	0,00	20,00	41,65	48,0%
122	Rib. Quilombo Americana	299,20	227,80	211,00	0,00	26,80	***	*
599	Rio Piracicaba Santa Bárbara D'Oeste	151,75	282,50	151,50	0,00	27,25	47,93	56,9%
46	Rio Piracicaba Piracicaba	258,00	203,75	138,50	0,00	61,25	68,03	90,0%
601	Rio Corumbataí Rio Claro	349,00	214,50	137,00	0,00	84,75	49,94	169,7%
630	Rio Corumbataí Novo Batovi Rio Claro	291,80	185,00	101,00	0,00	56,80	49,15	115,6%
602	Rio Corumbataí Captação SEMAE Piracicaba	210,75	217,25	121,50	0,00	32,75	54,26	60,4%
84	Rio Piracicaba Artemis Piracicaba	240,40	173,20	160,40	0,00	78,00	57,83	134,9%
603	Rio Capivari Reforma Agrária Campinas	308,25	213,25	165,50	0,00	32,00	51,32	62,4%
609	Rio Capivari Sabesp Monte Mor	299,75	289,50	166,75	0,00	16,50	53,99	30,6%
502	Rio Jundiá Itaicí Indaiatuba	213,40	241,00	104,20	0,00	20,20	56,38	35,8%
604	Rio Jundiá Salto	213,25	173,25	89,25	4,75	70,00	57,60	121,5%

* Postos sem quantidade de chuva em relação à média.

** Postos com indisponibilidade de dados.

*** Postos com instalação recente, não possuindo série histórica adequada.

Fonte: SAISP

REDE TELEMÉTRICA SP-ÁGUAS						
Nomenclatura no mapa	Posto de medição	Código Posto	Cotas de Alerta			
			Atenção	Alerta	Emergência	Extravasamento
593	Rio Cachoeira Montante / Piracaia	3E-122T	3,500	5,299	7,099	8,900
53	Rio Cachoeira Captação Piracaia / Piracaia	3E-116T	1,810	2,209	2,609	3,009
80	Rio Atibaína - Mascate / Nazaré Paulista	3E-089T	1,800	2,200	2,509	2,799
54	Rio Atibaia em Atibaia / Atibaia	3E-063T	2,399	2,610	2,799	3,010
55	Rio Atibaia no Bairro da Ponte / Itatiba	3D-006T	5,099	5,510	5,910	6,310
56	Rio Atibaia Captação Valinhos / Valinhos	3D-007T	3,399	3,710	3,899	4,309
59	Rio Atibaia em Desembargador Furtado / Campinas	3D-003T	2,110	2,399	2,710	3,010
57	Rio Atibaia Acima de Paulínia / Paulínia	4D-009RT	2,799	3,110	3,399	3,710
52	Rio Jaguarí em Guaripocaba / Bragança Paulista	3D-015T	3,810	4,210	4,610	5,010
138	Rio Jaguarí em Buenópolis / Morungaba	3D-009T	2,610	2,910	3,210	3,510
49	Rio Jaguarí em Jaguariúna / Jaguariúna	3D-008T	2,210	2,510	2,810	3,110
50	Rio Camanducaia em Dal Bo/ Jaguariúna	3D-001T	3,110	3,610	4,110	4,610
48	Rio Jaguarí em Usina Ester / Cosmópolis	4D-001T	9,000	10,000	11,000	12,000
122	Ribeirão Quilombo em Americana / Americana	-	-	-	-	5,349
599	Rio Piracicaba em Salta Bárbara D'Oeste / Santa Bárbara D'Oeste	-	493,610	494,399	495,199	496,010
46	Rio Piracicaba em Piracicaba / Piracicaba	4D-015T	3,200	3,700	4,200	4,700
601	Rio Corumbataí em Rio Claro / Rio Claro	-	558,299	558,600	558,899	559,250
630	Rio Corumbataí - Novo Batovi / Rio Claro	4D-042T	534,510	535,010	535,510	536,010
602	Rio Corumbataí- Captação SEMAE Piracicaba / Piracicaba	-	3,399	4,099	4,799	5,500
84	Rio Piracicaba em Artemis / Piracicaba	4D-007T	3,010	3,510	4,010	4,510
603	Rio Capivari - Reforma Agrária / Campinas	4E-027T	2,809	3,210	3,610	4,010
609	Rio Capivari Sabesp Monte Mor / Monte Mor	-	529,009	529,509	530,009	530,509
608	Rio Capivari Mirim em Monte Mor / Monte Mor	-	-	-	-	4,000
745	Rio Jundiá em Campo Limpo Paulista / Campo Limpo Paulista	-	2,540	2,939	3,339	3,740
502	Rio Jundiá - Itaici / Indaiatuba	4E-017T	554,009	554,509	555,009	555,509
604	Rio Jundiá / Salto	-	3,700	4,099	4,500	4,900

Cota com referência ao nível do mar (cota ortométrica)

REDE TELEMÉTRICA SP-ÁGUAS													
11/04/2026						Vazão (Q)				Nível (Flu)			
Nomeclatura no mapa	Posto de medição local	Código do Posto	Vazão Média do Mês Atual	Vazão do rio 11/04/2026 07h	Nível do rio 11/04/2026 07h	Vazão Média Histórica de Abril	Vazão 7h/Vazão média	Vazão 11/04/2025 07h	Relação Q (11/04/26) 7h / Q (11/04/25) 7h	Nível Médio Histórico de Abril	Nível 7h/ Nível médio	Nível 11/04/2025 07h	Relação Flu (11/04/26) 7h / Flu (11/04/25) 7h
			(m³/s)	(m³/s)	(m)	(m³/s)	%	(m³/s)	%	(m)	%	(m)	%
593	Rio Cachoeira Piracaia	3E-122T	3,75	3,82	1,09	4,73	19,26 % Abaixo	3,73	2,31 % Acima	0,86	27,93 % Acima	1,06	2,92 % Acima
53	Rio Cachoeira Captação Piracaia	3E-116T	*	*	2,04	1,19	*	*	*	1,67	22,32 % Acima	1,81	13,01 % Acima
80	Rio Atibaia Mascate Nazaré Paulista	3E-089T	4,07	4,31	2,64	1,74	146,87 % Acima	3,14	36,93 % Acima	1,32	100,26 % Acima	2,37	11,36 % Acima
54	Rio Atibaia Atibaia	3E-063T	14,02	13,10	2,70	7,94	65,08 % Acima	9,25	41,67 % Acima	1,92	40,88 % Acima	2,27	18,69 % Acima
55	Rio Atibaia Bairro da Ponte Itatiba	3D-006T	23,74	21,58	4,97	19,85	8,73 % Acima	12,71	69,79 % Acima	4,36	13,97 % Acima	4,48	10,98 % Acima
56	Rio Atibaia Captação Valinhos	3D-007T	26,87	24,34	1,38	18,39	32,35 % Acima	14,64	66,28 % Acima	1,15	19,81 % Acima	1,06	30,59 % Acima
59	Rio Atibaia Desemb. Furtado Campinas	3D-003T	28,13	25,19	1,07	23,14	8,83 % Acima	16,67	51,08 % Acima	0,98	9,24 % Acima	0,86	23,52 % Acima
57	Rio Atibaia Acima de Paulínia	4D-009RT	34,53	30,15	2,33	25,71	17,27 % Acima	17,85	68,92 % Acima	2,14	9,08 % Acima	2,13	9,58 % Acima
52	Rio Jaguari Guaripocaba Bragança Paul.	3D-015T	1,98	1,68	1,00	6,79	75,26 % Abaixo	2,35	28,55 % Abaixo	1,06	5,79 % Abaixo	1,12	10,82 % Abaixo
138	Rio Jaguari Buenópolis Morungaba	3D-009T	13,07	11,38	1,63	16,05	29,06 % Abaixo	17,81	36,07 % Abaixo	1,13	44,06 % Acima	1,95	16,19 % Abaixo
49	Rio Jaguari Jaguariúna	3D-008T	15,22	13,29	1,63	12,23	8,67 % Acima	16,76	20,71 % Abaixo	1,04	56,45 % Acima	1,77	7,75 % Abaixo
50	Rio Camanducaia Dal Bo Jaguariúna	3D-001T	14,92	12,50	0,82	14,76	15,37 % Abaixo	10,83	15,38 % Acima	0,79	3,66 % Acima	0,73	13,05 % Acima
48	Rio Jaguari Usina Ester Cosmópolis	4D-001T	36,01	34,59	1,49	36,75	5,87 % Abaixo	26,47	30,68 % Acima	1,30	14,35 % Acima	1,21	23,36 % Acima
122	Rib. Quilombo Americana	-	9,69	7,37	1,85	*	*	7,18	2,65 % Acima	*	*	1,84	0,54 % Acima
599	Rio Piracicaba Santa Bárbara D'Oeste	-	95,48	88,45	492,13	53,77	64,49 % Acima	77,22	14,55 % Acima	492,15	0 % Abaixo	491,99	0,03 % Acima
46	Rio Piracicaba Piracicaba	4D-015T	108,51	93,83	1,87	101,07	7,16 % Abaixo	84,92	10,5 % Acima	1,86	0,79 % Acima	1,79	4,93 % Acima
601	Rio Corumbataí Rio Claro	-	6,03	4,41	557,84	3,85	14,63 % Acima	2,90	52,17 % Acima	557,84	0 % Abaixo	557,69	0,03 % Acima
630	Rio Corumbataí Novo Batovi Rio Claro	4D-042T	7,19	5,00	532,57	5,53	9,56 % Abaixo	3,79	31,9 % Acima	532,32	0,05 % Acima	532,36	0,04 % Acima
602	Rio Corumbataí Captação SEMAE Piracicaba	-	18,05	14,63	1,17	15,14	3,35 % Abaixo	6,99	109,36 % Acima	1,20	2,25 % Abaixo	0,93	26,21 % Acima
84	Rio Piracicaba Artemis Piracicaba	4D-007T	131,12	110,43	1,42	117,37	5,91 % Abaixo	92,42	19,49 % Acima	1,37	3,5 % Acima	1,25	13,77 % Acima
603	Rio Capivari Reforma Agrária Campinas	-	2,06	1,49	1,69	1,82	18,27 % Abaixo	2,22	33,09 % Abaixo	1,70	1,12 % Abaixo	1,83	7,97 % Abaixo
609	Rio Capivari Sabesp Monte Mor	-	11,28	7,39	527,34	7,05	4,87 % Acima	6,22	18,87 % Acima	527,25	0,02 % Acima	527,23	0,02 % Acima
745	Rio Jundiá Campo Limpo Paulista	-	1,77	1,45	1,46	1,21	19,75 % Acima	2,09	30,95 % Abaixo	1,39	4,76 % Acima	1,56	6,48 % Abaixo
502	Rio Jundiá Itaipá Indaiatuba	4E-017	9,87	7,76	553,66	9,11	14,81 % Abaixo	10,97	29,22 % Abaixo	553,68	0 % Abaixo	553,77	0,02 % Abaixo
604	Rio Jundiá Salto	-	13,15	10,84	1,16	9,97	8,72 % Acima	11,12	2,52 % Abaixo	1,36	14,76 % Abaixo	1,17	0,77 % Abaixo
608	Rio Capivari Mirim Monte Mor	-	2,02	1,09	1,06	0,80	35,7 % Acima	0,84	29,99 % Acima	0,88	19,9 % Acima	0,95	10,91 % Acima

OBS1: Tendo em vista que os postos 745 e 608 são recentes, as médias históricas não estão disponíveis.

OBS2: Os postos 607, 599, 601, 630, 609 e 502 possuem cota com referência ao nível do mar (cota ortométrica).

Legenda: Normal Atensão Alerta Emergência Extravasamento

Fonte: SAISP



AGÊNCIA DE AGUAS DO ESTADO DE SÃO PAULO

Secretaria de Meio Ambiente, Infraestrutura e Logística



SÃO PAULO GOVERNO DO ESTADO

