



# BOLETIM DIÁRIO

Sala de Situação PCJ

12/04/2026



Meio Ambiente, Infraestrutura e Logística

Secretaria de



**SÃO PAULO**  
GOVERNO DO ESTADO

# Localização dos Postos da Rede Telemétrica da SP-ÁGUAS/SAISP nas Bacias PCJ

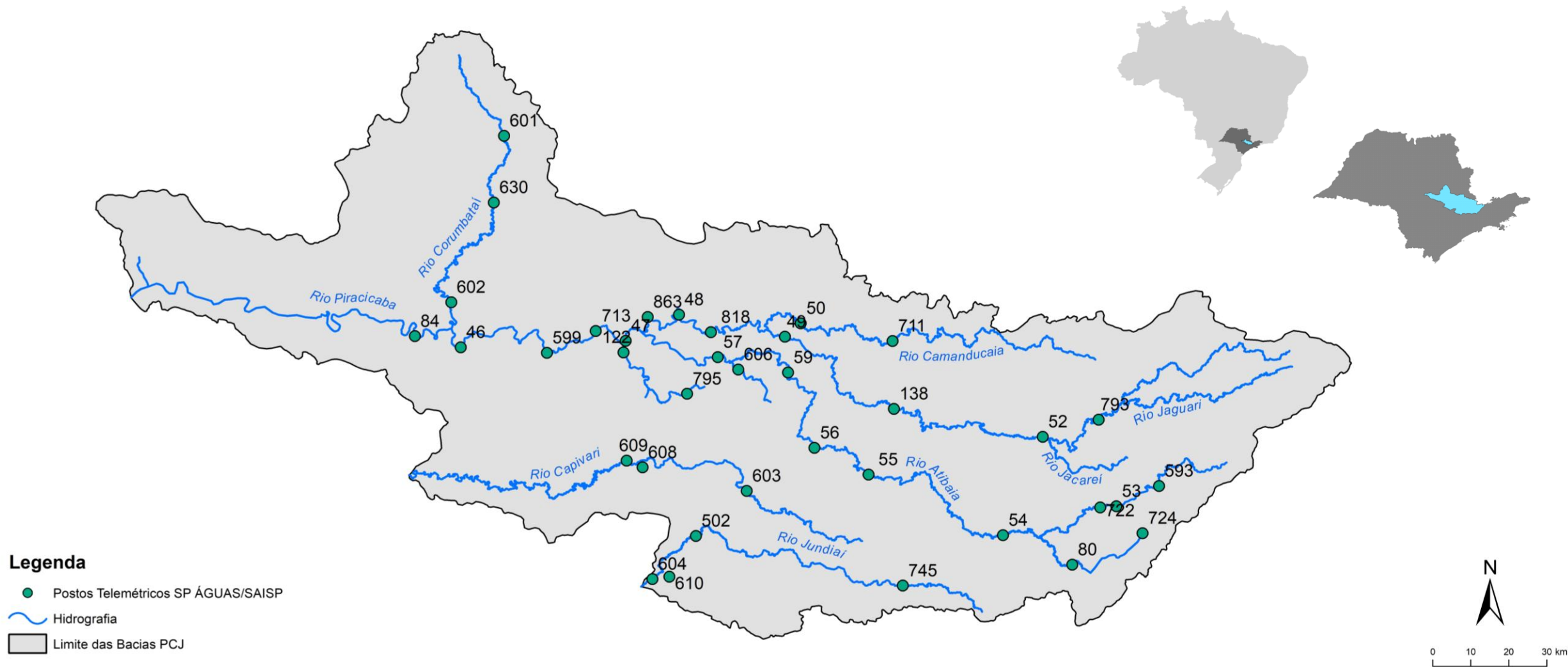

### Chuva Acumulada de Radar em 24 horas nas Bacias PCJ : 12-04-2026 07:00 Local

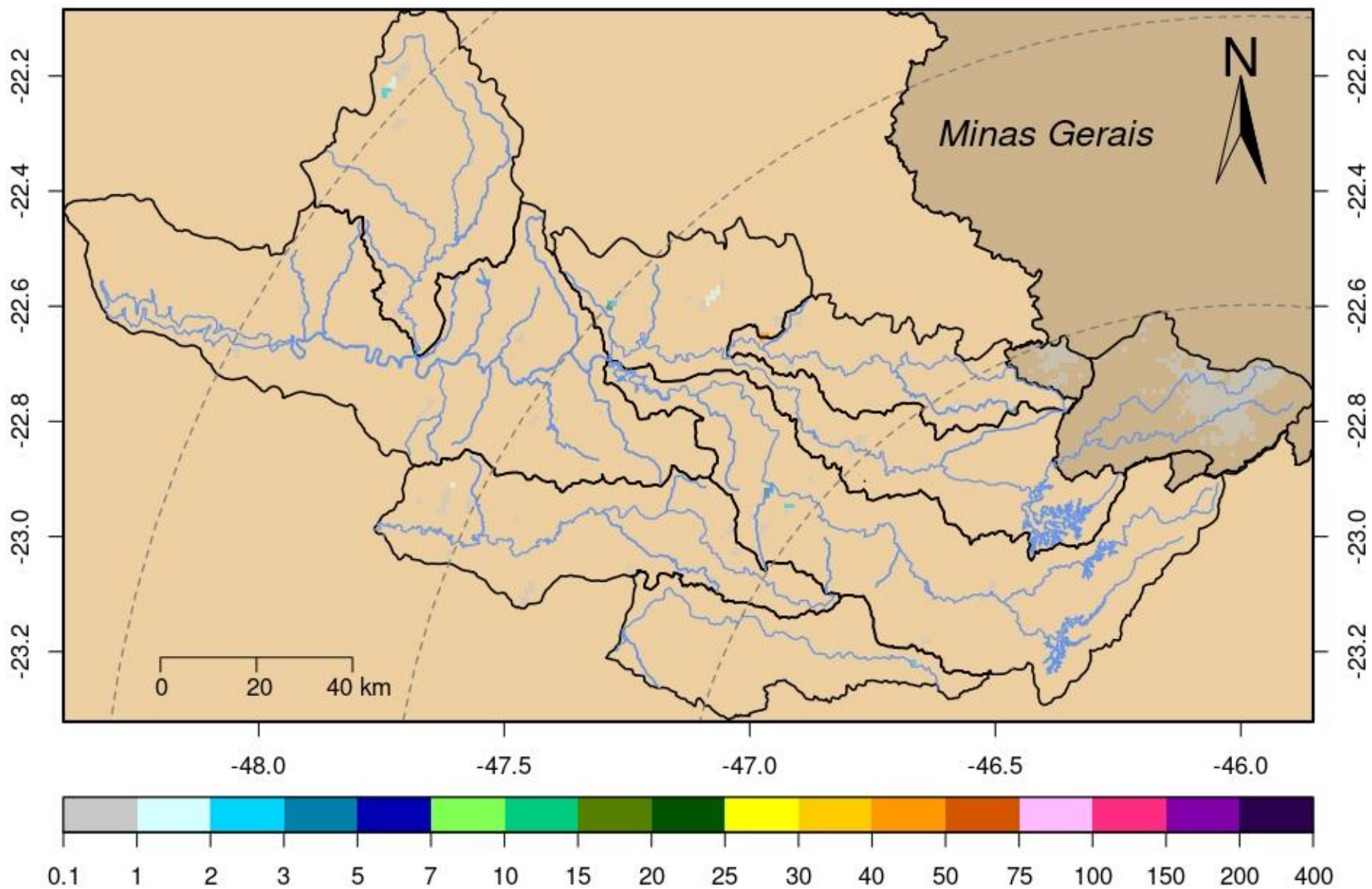

DADOS PLUVIOMÉTRICOS								
Nomenclatura no mapa	Postos	2026			Chuva acumulada das 7h de 11/04/2026 às 7h de 12/04/2026 (mm)	Chuva acumulada em Abril (até 12/04/2026 7h00min) (mm)	Chuva média mensal de Abril (mm)	Quantidade de chuva em relação à média (%)
		Janeiro	Fevereiro	Março				
53	Rio Cachoeira Captação Piracaia	190,20	383,40	263,40	0,00	39,00	52,05	74,9%
80	Rio Atibainha Mascate   Nazaré Paulista	264,00	360,25	270,25	0,00	82,25	47,54	173,0%
54	Rio Atibaia Atibaia	*	358,40	222,80	0,00	47,00	66,42	70,8%
55	Rio Atibaia Bairro da Ponte   Itatiba	220,25	213,00	165,25	0,00	18,00	62,29	28,9%
56	Rio Atibaia Captação Valinhos	284,00	310,80	167,60	0,00	35,00	66,24	52,8%
59	Rio Atibaia Desemb. Furtado   Campinas	384,00	203,75	214,25	0,00	34,00	55,98	60,7%
57	Rio Atibaia Acima de Paulínia	206,00	228,75	165,50	0,00	19,00	65,51	*
52	Rio Jaguari Guaripocaba   Bragança Paul.	178,20	225,20	187,80	0,00	16,80	48,01	35,0%
138	Rio Jaguari Buenópolis   Morungaba	325,50	256,50	168,50	0,00	41,75	69,61	60,0%
49	Rio Jaguari Jaguariúna	*	200,00	196,20	0,00	40,00	48,84	81,9%
50	Rio Camanducaia Dal Bo   Jaguariúna	265,20	269,80	203,20	0,00	55,80	55,00	101,5%
48	Rio Jaguari Usina Ester   Cosmópolis	176,75	192,50	159,50	0,00	27,75	60,82	45,6%
863	Rio Jaguari Captação Limeira   Limeira	181,60	158,80	136,20	0,00	15,40	***	*
713	Rio Piracicaba Aimaratá   Americana	246,60	190,80	156,20	0,00	20,00	41,65	48,0%
122	Rib. Quilombo Americana	299,20	227,80	211,00	0,00	26,80	***	*
599	Rio Piracicaba Santa Bárbara D'Oeste	151,75	282,50	151,50	0,00	27,25	47,93	56,9%
46	Rio Piracicaba Piracicaba	258,00	203,75	138,50	0,00	61,25	68,03	90,0%
601	Rio Corumbataí Rio Claro	349,00	214,50	137,00	0,00	84,75	49,94	169,7%
630	Rio Corumbataí Novo Batovi   Rio Claro	291,80	185,00	101,00	0,00	56,80	49,15	115,6%
602	Rio Corumbataí Captação SEMAE   Piracicaba	210,75	217,25	121,50	0,00	32,75	54,26	60,4%
84	Rio Piracicaba Artemis   Piracicaba	240,40	173,20	160,40	0,00	78,00	57,83	134,9%
603	Rio Capivari Reforma Agrária   Campinas	308,25	213,25	165,50	0,00	32,00	51,32	62,4%
609	Rio Capivari Sabesp   Monte Mor	299,75	289,50	166,75	0,00	16,50	53,99	30,6%
502	Rio Jundiá Itaicí   Indaiatuba	213,40	241,00	104,20	0,00	20,20	56,38	35,8%
604	Rio Jundiá Salto	213,25	173,25	89,25	0,00	70,00	57,60	121,5%

\* Postos sem quantidade de chuva em relação à média.

\*\* Postos com indisponibilidade de dados.

\*\*\* Postos com instalação recente, não possuindo série histórica adequada.

Fonte: SAISP

REDE TELEMÉTRICA SP-ÁGUAS						
Nomenclatura no mapa	Posto de medição	Código Posto	Cotas de Alerta			
			Atenção	Alerta	Emergência	Extravasamento
593	Rio Cachoeira Montante / Piracaia	3E-122T	3,500	5,299	7,099	8,900
53	Rio Cachoeira Captação Piracaia / Piracaia	3E-116T	1,810	2,209	2,609	3,009
80	Rio Atibaína - Mascate / Nazaré Paulista	3E-089T	1,800	2,200	2,509	2,799
54	Rio Atibaia em Atibaia / Atibaia	3E-063T	2,399	2,610	2,799	3,010
55	Rio Atibaia no Bairro da Ponte / Itatiba	3D-006T	5,099	5,510	5,910	6,310
56	Rio Atibaia Captação Valinhos / Valinhos	3D-007T	3,399	3,710	3,899	4,309
59	Rio Atibaia em Desembargador Furtado / Campinas	3D-003T	2,110	2,399	2,710	3,010
57	Rio Atibaia Acima de Paulínia / Paulínia	4D-009RT	2,799	3,110	3,399	3,710
52	Rio Jaguarí em Guaripocaba / Bragança Paulista	3D-015T	3,810	4,210	4,610	5,010
138	Rio Jaguarí em Buenópolis / Morungaba	3D-009T	2,610	2,910	3,210	3,510
49	Rio Jaguarí em Jaguariúna / Jaguariúna	3D-008T	2,210	2,510	2,810	3,110
50	Rio Camanducaia em Dal Bo/ Jaguariúna	3D-001T	3,110	3,610	4,110	4,610
48	Rio Jaguarí em Usina Ester / Cosmópolis	4D-001T	9,000	10,000	11,000	12,000
122	Ribeirão Quilombo em Americana / Americana	-	-	-	-	5,349
599	Rio Piracicaba em Salta Bárbara D'Oeste / Santa Bárbara D'Oeste	-	493,610	494,399	495,199	496,010
46	Rio Piracicaba em Piracicaba / Piracicaba	4D-015T	3,200	3,700	4,200	4,700
601	Rio Corumbataí em Rio Claro / Rio Claro	-	558,299	558,600	558,899	559,250
630	Rio Corumbataí - Novo Batovi / Rio Claro	4D-042T	534,510	535,010	535,510	536,010
602	Rio Corumbataí- Captação SEMAE Piracicaba / Piracicaba	-	3,399	4,099	4,799	5,500
84	Rio Piracicaba em Artemis / Piracicaba	4D-007T	3,010	3,510	4,010	4,510
603	Rio Capivari - Reforma Agrária / Campinas	4E-027T	2,809	3,210	3,610	4,010
609	Rio Capivari Sabesp Monte Mor / Monte Mor	-	529,009	529,509	530,009	530,509
608	Rio Capivari Mirim em Monte Mor / Monte Mor	-	-	-	-	4,000
745	Rio Jundiá em Campo Limpo Paulista / Campo Limpo Paulista	-	2,540	2,939	3,339	3,740
502	Rio Jundiá - Itaici / Indaiatuba	4E-017T	554,009	554,509	555,009	555,509
604	Rio Jundiá / Salto	-	3,700	4,099	4,500	4,900

Cota com referência ao nível do mar (cota ortométrica)

REDE TELEMÉTRICA SP-ÁGUAS													
12/04/2026						Vazão (Q)				Nível (Flu)			
Nomeclatura no mapa	Posto de medição   local	Código do Posto	Vazão Média do Mês Atual	Vazão do rio 12/04/2026 07 h	Nível do rio 12/04/2026 07 h	Vazão Média Histórica de Abril	Vazão 7h/Vazão média	Vazão 12/04/2025 07h	Relação Q (12/04/26) 7h / Q (12/04/25) 7h	Nível Médio Histórico de Abril	Nível 7h/ Nível médio	Nível 12/04/2025 07h	Relação Flu (12/04/26) 7h / Flu (12/04/25) 7h
			(m³/s)	(m³/s)	(m)	(m³/s)	%	(m³/s)	%	(m)	%	(m)	%
593	Rio Cachoeira Piracaia	3E-122T	3,80	4,59	1,19	4,73	2,96 % Abaixo	3,67	25,18 % Acima	0,86	38,92 % Acima	1,05	12,71 % Acima
53	Rio Cachoeira Captação Piracaia	3E-116T	*	*	2,14	1,19	*	*	*	1,67	27,96 % Acima	1,80	18,81 % Acima
80	Rio Atibaína Mascate   Nazaré Paulista	3E-089T	4,09	4,25	2,63	1,74	143,94 % Acima	3,02	40,95 % Acima	1,32	99,42 % Acima	2,34	12,41 % Acima
54	Rio Atibaia Atibaia	3E-063T	13,92	12,88	2,68	7,94	62,26 % Acima	8,86	45,44 % Acima	1,92	39,63 % Acima	2,23	20,01 % Acima
55	Rio Atibaia Bairro da Ponte   Itatiba	3D-006T	23,48	20,17	4,90	19,85	1,63 % Acima	13,44	50,07 % Acima	4,36	12,32 % Acima	4,53	8,28 % Acima
56	Rio Atibaia Captação Valinhos	3D-007T	26,57	22,46	1,32	18,39	22,13 % Acima	14,69	52,85 % Acima	1,15	14,6 % Acima	1,06	24,67 % Acima
59	Rio Atibaia Desemb. Furtado   Campinas	3D-003T	27,76	23,01	1,02	23,14	0,58 % Abaixo	13,58	69,48 % Acima	0,98	4,11 % Acima	0,78	29,76 % Acima
57	Rio Atibaia Acima de Paulínia	4D-009RT	34,03	27,93	2,30	25,71	8,65 % Acima	15,96	75,05 % Acima	2,14	7,49 % Acima	2,09	9,94 % Acima
52	Rio Jaguari Guaripocaba   Bragança Paul.	3D-015T	1,95	1,61	0,98	6,79	76,31 % Abaixo	1,84	12,75 % Abaixo	1,06	7,21 % Abaixo	1,03	4,75 % Abaixo
138	Rio Jaguari Buenópolis   Morungaba	3D-009T	12,88	10,50	1,59	16,05	34,58 % Abaixo	13,79	23,86 % Abaixo	1,13	40 % Acima	1,75	9,58 % Abaixo
49	Rio Jaguari Jaguariúna	3D-008T	14,95	11,99	1,58	12,23	1,96 % Abaixo	14,77	18,82 % Abaixo	1,04	51,17 % Acima	1,69	6,8 % Abaixo
50	Rio Camanducaia Dal Bo   Jaguariúna	3D-001T	14,65	11,21	0,75	14,76	24,11 % Abaixo	9,22	21,54 % Acima	0,79	5,54 % Abaixo	0,63	19,05 % Acima
48	Rio Jaguari Usina Ester   Cosmópolis	4D-001T	35,71	30,76	1,39	36,75	16,3 % Abaixo	28,02	9,76 % Acima	1,30	6,6 % Acima	1,25	10,69 % Acima
122	Rib. Quilombo Americana	-	9,47	6,88	1,83	*	*	5,51	24,86 % Acima	*	*	1,75	4,35 % Acima
599	Rio Piracicaba Santa Bárbara D'Oeste	-	94,62	71,75	491,91	53,77	33,44 % Acima	59,48	20,63 % Acima	492,15	0,05 % Abaixo	491,75	0,03 % Acima
46	Rio Piracicaba Piracicaba	4D-015T	107,62	91,49	1,85	101,07	9,48 % Abaixo	61,76	48,13 % Acima	1,86	0,45 % Abaixo	1,55	19,66 % Acima
601	Rio Corumbataí Rio Claro	-	5,88	4,19	557,80	3,85	9,02 % Acima	2,22	89,35 % Acima	557,84	0,01 % Abaixo	557,55	0,04 % Acima
630	Rio Corumbataí Novo Batovi   Rio Claro	4D-042T	6,98	4,55	532,52	5,53	17,77 % Abaixo	3,40	33,68 % Acima	532,32	0,04 % Acima	532,32	0,04 % Acima
602	Rio Corumbataí Captação SEMAE   Piracicaba	-	17,67	13,23	1,13	15,14	12,62 % Abaixo	6,59	100,7 % Acima	1,20	5,59 % Abaixo	0,91	23,9 % Acima
84	Rio Piracicaba Artemis   Piracicaba	4D-007T	129,63	111,29	1,43	117,37	5,18 % Abaixo	72,64	53,21 % Acima	1,37	4,09 % Acima	1,05	36,22 % Acima
603	Rio Capivari Reforma Agrária   Campinas	-	2,00	1,36	1,66	1,82	25,08 % Abaixo	1,56	12,73 % Abaixo	1,70	2,41 % Abaixo	1,72	3,03 % Abaixo
609	Rio Capivari Sabesp   Monte Mor	-	10,88	6,78	527,28	7,05	3,71 % Abaixo	6,61	2,63 % Acima	527,25	0,01 % Acima	527,27	0 % Acima
745	Rio Jundiá Campo Limpo Paulista	-	1,72	1,22	1,42	1,21	1,2 % Acima	0,96	26,9 % Acima	1,39	1,88 % Acima	1,37	3,73 % Acima
502	Rio Jundiá Itaici   Indaiatuba	4E-017	9,63	7,22	553,64	9,11	20,78 % Abaixo	7,35	1,84 % Abaixo	553,68	0,01 % Abaixo	553,64	0 % Abaixo
604	Rio Jundiá Salto	-	12,94	9,90	1,13	9,97	0,67 % Abaixo	8,82	12,3 % Acima	1,36	17,03 % Abaixo	1,09	3,48 % Acima
608	Rio Capivari Mirim Monte Mor	-	1,93	0,92	0,99	0,80	14,5 % Acima	0,74	23,89 % Acima	0,88	12,07 % Acima	0,91	8,57 % Acima

OBS1: Tendo em vista que os postos 745 e 608 são recentes, as médias históricas não estão disponíveis.

OBS2: Os postos 607, 599, 601, 630, 609 e 502 possuem cota com referência ao nível do mar (cota ortométrica).

Legenda: Normal Atenção Alerta Emergência Extravasamento

Fonte: SAISP



AGÊNCIA DE AGUAS DO ESTADO DE SÃO PAULO

Secretaria de Meio Ambiente, Infraestrutura e Logística



SÃO PAULO GOVERNO DO ESTADO

