



BOLETIM DIÁRIO

Sala de Situação PCJ

14/04/2026



Secretaria de Meio Ambiente, Infraestrutura e Logística



SÃO PAULO
GOVERNO DO ESTADO

Localização dos Postos da Rede Telemétrica da SP-ÁGUAS/SAISP nas Bacias PCJ

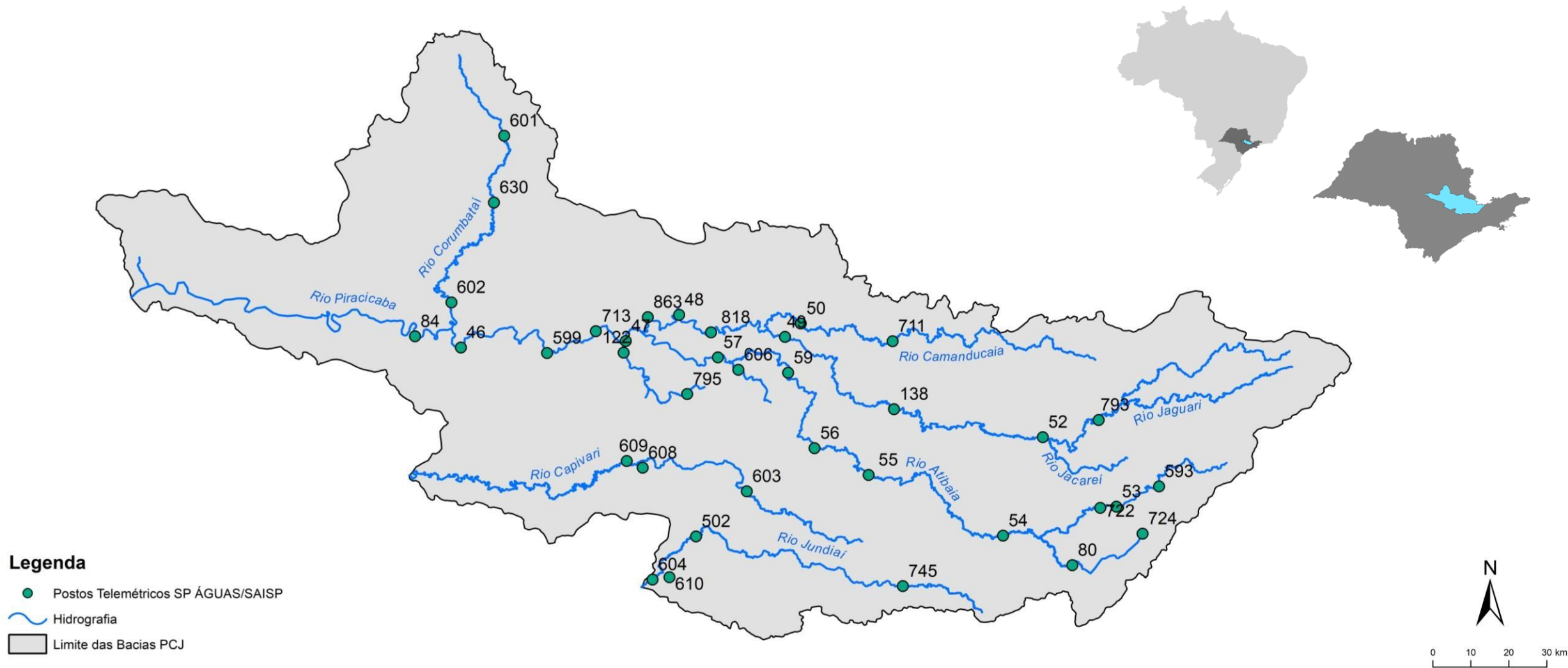

Chuva Acumulada de Radar em 24 horas nas Bacias PCJ : 14-04-2026 07:00 Local

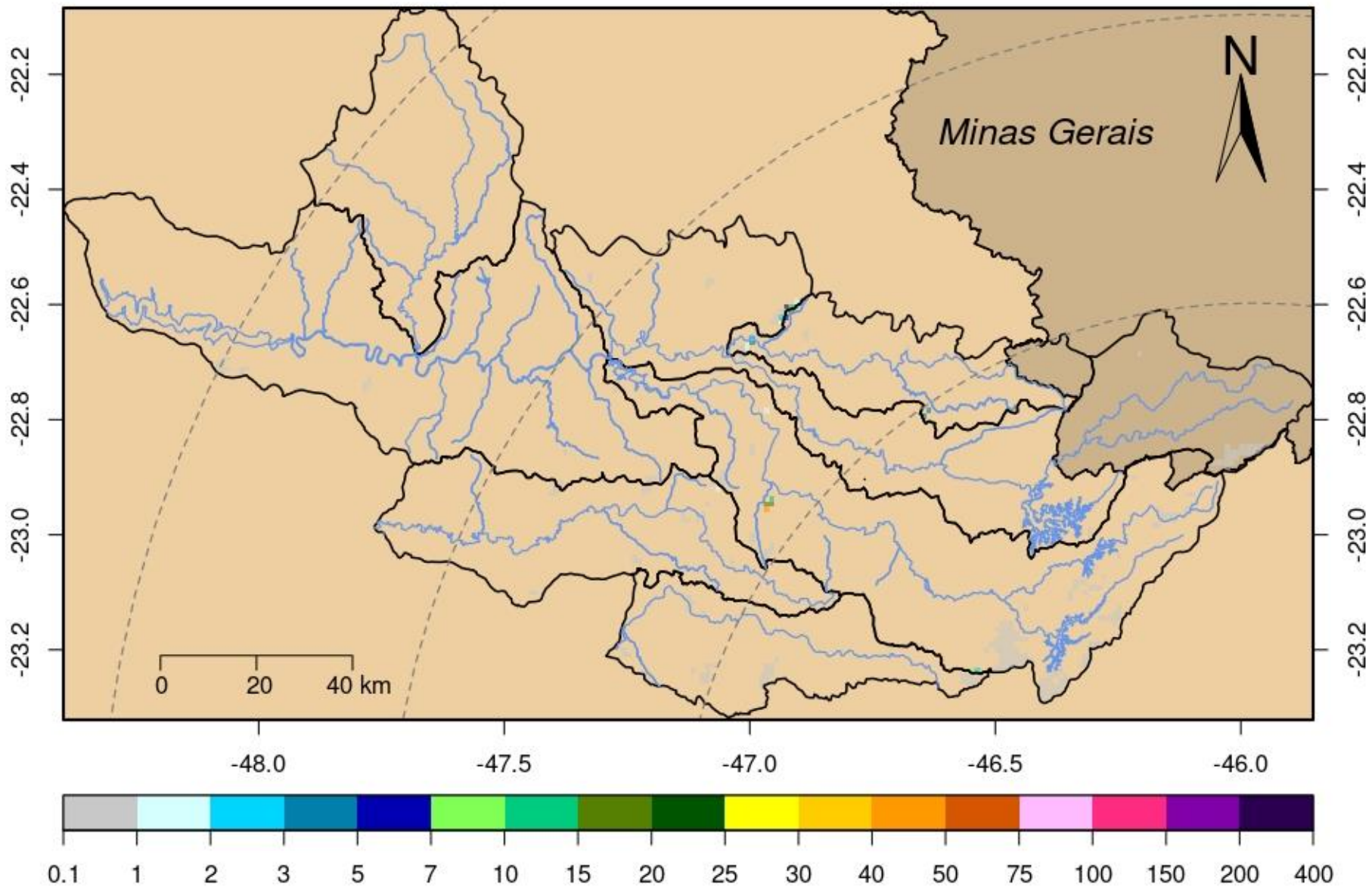

Rede telemétrica do SAISP								
Nomenclatura no mapa	Postos	2026			Chuva acumulada das 7h de 13/04/2024 às 7h de 14/04/2026 (mm)	Chuva acumulada em Abril (até 14/04/2026 7h00min) (mm)	Chuva média mensal de Abril (mm)	Quantidade de chuva em relação à média (%)
		Janeiro	Fevereiro	Março				
53	Rio Cachoeira Captação Piracaia	190,20	383,40	263,40	0,00	39,00	52,05	74,9%
80	Rio Atibaí Mascate Nazaré Paulista	264,00	360,25	270,25	0,00	82,25	47,54	173,0%
54	Rio Atibaí Atibaia	*	358,40	222,80	0,00	47,00	66,42	70,8%
55	Rio Atibaí Bairro da Ponte Itatiba	220,25	213,00	165,25	0,00	18,00	62,29	28,9%
56	Rio Atibaí Captação Valinhos	284,00	310,80	167,60	0,00	35,00	66,24	52,8%
59	Rio Atibaí Desemb. Furtado Campinas	384,00	203,75	214,25	0,00	34,00	55,98	60,7%
57	Rio Atibaí Acima de Paulínia	206,00	228,75	165,50	0,00	19,00	65,51	29,0%
52	Rio Jaguari Guariopocaba Bragança Paul.	178,20	225,20	187,80	0,20	17,20	48,01	35,8%
138	Rio Jaguari Buenópolis Morungaba	325,50	256,50	168,50	0,00	41,75	69,61	60,0%
49	Rio Jaguari Jaguariúna	*	200,00	196,20	0,00	40,00	48,84	81,9%
50	Rio Camanducaia Dal Bo Jaguariúna	265,20	269,80	203,20	0,00	55,80	55,00	101,5%
48	Rio Jaguari Usina Ester Cosmópolis	176,75	192,50	159,50	0,00	27,75	60,82	45,6%
863	Rio Jaguari Captação Limeira Limeira	181,60	158,80	136,20	0,00	15,40	***	#VALOR!
713	Rio Piracicaba Aimaratá Americana	246,60	190,80	156,20	0,00	20,00	41,65	48,0%
607	Rib. Quilombo Americana	299,20	227,80	211,00	0,00	26,80	***	#VALOR!
599	Rio Piracicaba Santa Bárbara D'Oeste	151,75	282,50	151,50	0,00	27,25	47,93	56,9%
46	Rio Piracicaba Piracicaba	258,00	203,75	138,50	0,00	61,25	68,03	90,0%
601	Rio Corumbataí Rio Claro	349,00	214,50	137,00	0,00	85,00	49,94	170,2%
630	Rio Corumbataí Novo Batovi Rio Claro	291,80	185,00	101,00	0,00	56,80	49,15	115,6%
602	Rio Corumbataí Captação SEMAE Piracicaba	210,75	217,25	121,50	0,00	32,75	54,26	60,4%
84	Rio Piracicaba Artemis Piracicaba	240,40	173,20	160,40	0,00	78,00	57,83	134,9%
603	Rio Capivari Reforma Agrária Campinas	308,25	213,25	165,50	0,00	32,00	51,32	62,4%
609	Rio Capivari Sabesp Monte Mor	299,75	289,50	166,75	0,00	16,50	53,99	30,6%
502	Rio Jundiá Itaici Indaiatuba	213,40	241,00	104,20	0,00	20,20	56,38	35,8%
604	Rio Jundiá Salto	213,25	173,25	89,25	0,00	70,00	57,60	121,5%

* Postos sem quantidade de chuva em relação à média.

** Postos com indisponibilidade de dados.

*** Postos com instalação recente, não possuindo série histórica adequada.

Fonte: SAISP

REDE TELEMÉTRICA SP-ÁGUAS						
Nomenclatura no mapa	Posto de medição	Código Posto	Cotas de Alerta			
			Atenção	Alerta	Emergência	Extravasamento
593	Rio Cachoeira Montante / Piracaia	3E-122T	3,500	5,299	7,099	8,900
53	Rio Cachoeira Captação Piracaia / Piracaia	3E-116T	1,810	2,209	2,609	3,009
80	Rio Atibaia - Mascate / Nazaré Paulista	3E-089T	1,800	2,200	2,509	2,799
54	Rio Atibaia em Atibaia / Atibaia	3E-063T	2,399	2,610	2,799	3,010
55	Rio Atibaia no Bairro da Ponte / Itatiba	3D-006T	5,099	5,510	5,910	6,310
56	Rio Atibaia Captação Valinhos / Valinhos	3D-007T	3,399	3,710	3,899	4,309
59	Rio Atibaia em Desembargador Furtado / Campinas	3D-003T	2,110	2,399	2,710	3,010
57	Rio Atibaia Acima de Paulínia / Paulínia	4D-009RT	2,799	3,110	3,399	3,710
52	Rio Jaguari em Guaripocaba / Bragança Paulista	3D-015T	3,810	4,210	4,610	5,010
138	Rio Jaguari em Buenópolis / Morungaba	3D-009T	2,610	2,910	3,210	3,510
49	Rio Jaguari em Jaguariúna / Jaguariúna	3D-008T	2,210	2,510	2,810	3,110
50	Rio Camanducaia em Dal Bo/ Jaguariúna	3D-001T	3,110	3,610	4,110	4,610
48	Rio Jaguari em Usina Ester / Cosmópolis	4D-001T	9,000	10,000	11,000	12,000
122	Ribeirão Quilombo em Americana / Americana	-	-	-	-	5,349
599	Rio Piracicaba em Salta Bárbara D'Oeste / Santa Bárbara D'Oeste	-	493,610	494,399	495,199	496,010
46	Rio Piracicaba em Piracicaba / Piracicaba	4D-015T	3,200	3,700	4,200	4,700
601	Rio Corumbataí em Rio Claro / Rio Claro	-	558,299	558,600	558,899	559,250
630	Rio Corumbataí - Novo Batovi / Rio Claro	4D-042T	534,510	535,010	535,510	536,010
602	Rio Corumbataí- Captação SEMAE Piracicaba / Piracicaba	-	3,399	4,099	4,799	5,500
84	Rio Piracicaba em Artemis / Piracicaba	4D-007T	3,010	3,510	4,010	4,510
603	Rio Capivari - Reforma Agrária / Campinas	4E-027T	2,809	3,210	3,610	4,010
609	Rio Capivari Sabesp Monte Mor / Monte Mor	-	529,009	529,509	530,009	530,509
608	Rio Capivari Mirim em Monte Mor / Monte Mor	-	-	-	-	4,000
745	Rio Jundiá em Campo Limpo Paulista / Campo Limpo Paulista	-	2,540	2,939	3,339	3,740
502	Rio Jundiá - Itaici / Indaiatuba	4E-017T	554,009	554,509	555,009	555,509
604	Rio Jundiá / Salto	-	3,700	4,099	4,500	4,900

Cota com referência ao nível do mar (cota ortométrica)

REDE TELEMÉTRICA DAE/SP													
14/04/2026					Vazão (Q)					Nível (Flu)			
Nomeclatura no mapa	Posto de medição local	Código do Posto	Vazão Média do Mês Atual	Vazão do rio 14/04/2026 07 h	Nível do rio 14/04/2026 07 h	Vazão Média Histórica de Abril	Vazão 7h/Vazão média	Vazão 14/04/2025 07h	Relação Q (14/04/26) 7h / Q (14/04/25) 7h	Nível Médio Histórico de Abril	Nível 7h/ Nível médio	Nível 14/04/2025 07h	Relação Flu (14/04/26) 7h / Flu (14/04/25) 7h
			(m³/s)	(m³/s)	(m)	(m³/s)	%	(m³/s)	%	(m)	%	(m)	%
593	Rio Cachoeira Piracaia	3E-122T	3,92	4,63	1,19	4,73	2,09 % Abaixo	3,76	23,13 % Acima	0,86	38,72 % Acima	1,07	11,81 % Acima
53	Rio Cachoeira Captação Piracaia	3E-116T	*	*	2,13	1,19	*	*	*	1,67	27,72 % Acima	1,79	19,16 % Acima
80	Rio Atibaíinha Mascate Nazaré Paulista	3E-089T	4,11	4,13	2,60	1,74	137,13 % Acima	2,99	38,13 % Acima	1,32	96,82 % Acima	2,33	11,6 % Acima
54	Rio Atibaia Atibaia	3E-063T	13,76	12,98	2,69	7,94	63,5 % Acima	8,89	46,03 % Acima	1,92	39,9 % Acima	2,23	20,29 % Acima
55	Rio Atibaia Bairro da Ponte Itatiba	3D-006T	22,83	18,64	4,82	19,85	6,1 % Abaixo	12,36	50,81 % Acima	4,36	10,6 % Acima	4,46	8,12 % Acima
56	Rio Atibaia Captação Valinhos	3D-007T	25,78	20,49	1,26	18,39	11,41 % Acima	13,82	48,28 % Acima	1,15	9,13 % Acima	1,03	22,2 % Acima
59	Rio Atibaia Desemb. Furtado Campinas	3D-003T	26,77	20,25	0,95	23,14	12,48 % Abaixo	13,50	50,01 % Acima	0,98	2,96 % Abaixo	0,78	21,77 % Acima
57	Rio Atibaia Acima de Paulínia	4D-009RT	32,77	24,36	2,24	25,71	5,25 % Abaixo	15,27	59,57 % Acima	2,14	4,81 % Acima	2,07	8,2 % Acima
52	Rio Jaguari Guaripocaba Bragança Paul.	3D-015T	1,90	1,53	0,97	6,79	77,42 % Abaixo	1,62	5,19 % Abaixo	1,06	8,87 % Abaixo	0,98	1,83 % Abaixo
138	Rio Jaguari Buenópolis Morungaba	3D-009T	12,44	9,50	1,53	16,05	40,84 % Abaixo	9,05	4,96 % Acima	1,13	35,58 % Acima	1,51	1,59 % Acima
49	Rio Jaguari Jaguariúna	3D-008T	14,27	9,88	1,48	12,23	19,23 % Abaixo	9,90	0,21 % Abaixo	1,04	42,4 % Acima	1,48	0,07 % Abaixo
50	Rio Camanducaia Dal Bo Jaguariúna	3D-001T	14,05	10,22	0,69	14,76	30,73 % Abaixo	7,23	41,37 % Acima	0,79	12,41 % Abaixo	0,50	38,96 % Acima
48	Rio Jaguari Usina Ester Cosmópolis	4D-001T	34,45	24,83	1,22	36,75	32,43 % Abaixo	24,34	2,01 % Acima	1,30	5,85 % Abaixo	1,14	7,27 % Acima
607	Rib. Quilombo Americana	-	9,06	6,64	1,81	*	*	4,98	33,33 % Acima	*	*	1,72	5,47 % Acima
599	Rio Piracicaba Santa Bárbara D'Oeste	-	91,42	65,56	491,83	53,77	21,92 % Acima	49,29	33 % Acima	492,15	0,06 % Abaixo	491,61	0,04 % Acima
46	Rio Piracicaba Piracicaba	4D-015T	104,44	86,02	1,80	101,07	14,89 % Abaixo	55,66	54,55 % Acima	1,86	3,44 % Abaixo	1,48	21,35 % Acima
601	Rio Corumbataí Rio Claro	-	5,61	3,96	557,76	3,85	2,96 % Acima	2,17	82,84 % Acima	557,84	0,01 % Abaixo	557,54	0,04 % Acima
630	Rio Corumbataí Novo Batovi Rio Claro	4D-042T	6,59	4,30	532,49	5,53	22,22 % Abaixo	2,95	45,8 % Acima	532,32	0,03 % Acima	532,27	0,04 % Acima
602	Rio Corumataí Captação SEMAE Piracicaba	-	16,89	12,08	1,10	15,14	20,21 % Abaixo	5,72	111,19 % Acima	1,20	8,33 % Abaixo	0,88	25 % Acima
84	Rio Piracicaba Artemis Piracicaba	4D-007T	125,05	97,77	1,30	117,37	16,7 % Abaixo	69,98	39,72 % Acima	1,37	5,04 % Abaixo	1,02	27,42 % Acima
603	Rio Capivari Reforma Agrária Campinas	-	1,89	1,33	1,66	1,82	26,92 % Abaixo	1,28	3,83 % Acima	1,70	2,53 % Abaixo	1,66	0,24 % Abaixo
609	Rio Capivari Sabesp Monte Mor	-	10,12	5,85	527,19	7,05	17,02 % Abaixo	5,77	1,35 % Acima	527,25	0,01 % Abaixo	527,18	0 % Acima
745	Rio Jundiá Campo Limpo Paulista	-	1,64	1,14	1,40	1,21	6,03 % Abaixo	0,81	40,89 % Acima	1,39	0,79 % Acima	1,33	5,18 % Acima
502	Rio Jundiá Itaicí Indaiatuba	4E-017	9,17	6,69	553,62	9,11	26,59 % Abaixo	6,05	10,55 % Acima	553,68	0,01 % Abaixo	553,59	0,01 % Acima
604	Rio Jundiá Salto	-	12,42	8,62	1,09	9,97	13,51 % Abaixo	7,37	17,06 % Acima	1,36	20,22 % Abaixo	1,04	4,63 % Acima
608	Rio Capivari Mirim Monte Mor	-	1,76	0,76	0,92	0,80	5,13 % Abaixo	0,73	4,12 % Acima	0,88	4,32 % Acima	0,90	1,55 % Acima

OBS1: Tendo em vista que os postos 745 e 608 são recentes, as médias históricas não estão disponíveis.

OBS2: Os postos 607, 599, 601, 630, 609 e 502 possuem cota com referência ao nível do mar (cota ortométrica).

Legenda: Normal Atenção Alerta Emergência Extravasamento

Fonte: SAISP



AGÊNCIA DE ÁGUAS DO ESTADO DE SÃO PAULO

Secretaria de Meio Ambiente, Infraestrutura e Logística



SÃO PAULO GOVERNO DO ESTADO

