



BOLETIM DIÁRIO

Sala de Situação PCJ

24/04/2026



Meio Ambiente, Infraestrutura e Logística

Secretaria de



SÃO PAULO
GOVERNO DO ESTADO

Localização dos Postos da Rede Telemétrica da SP-ÁGUAS/SAISP nas Bacias PCJ

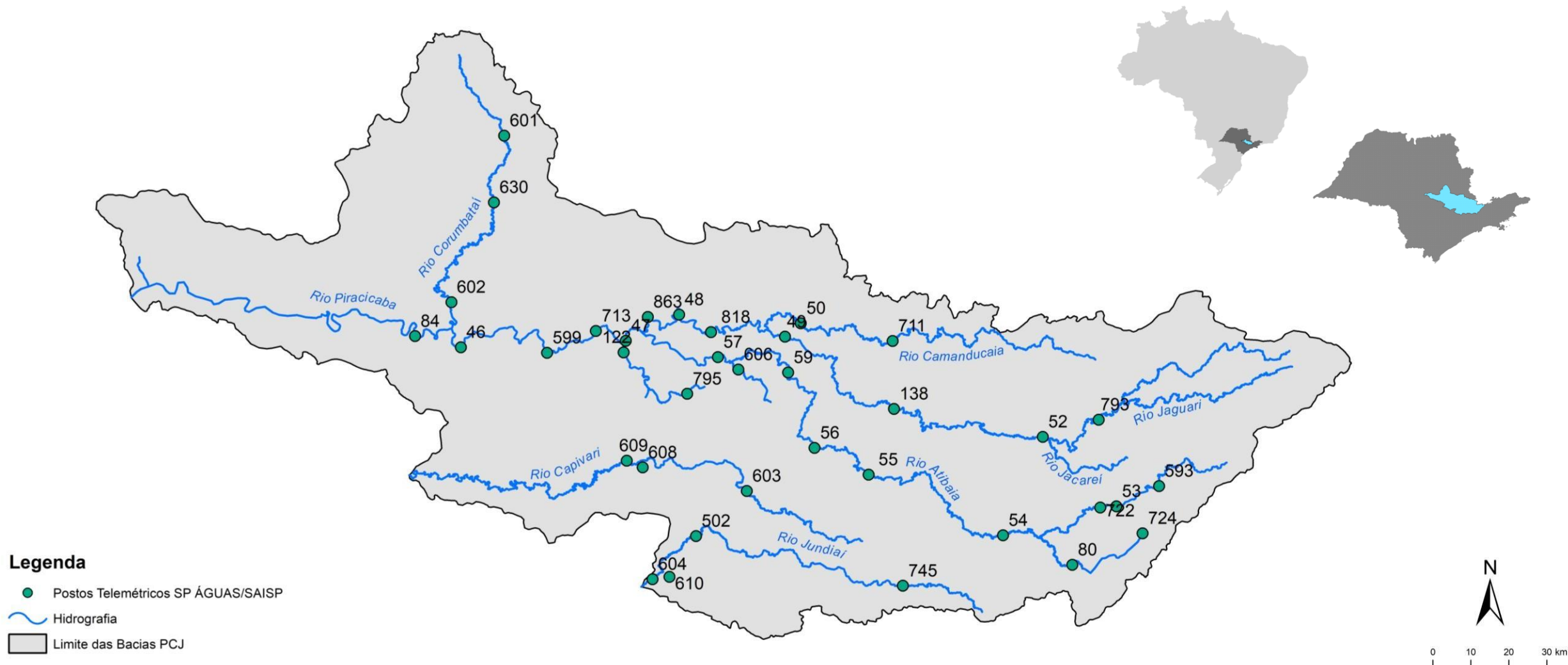

Chuva Acumulada de Radar em 24 horas nas Bacias PCJ : 24-04-2026 07:00 Local

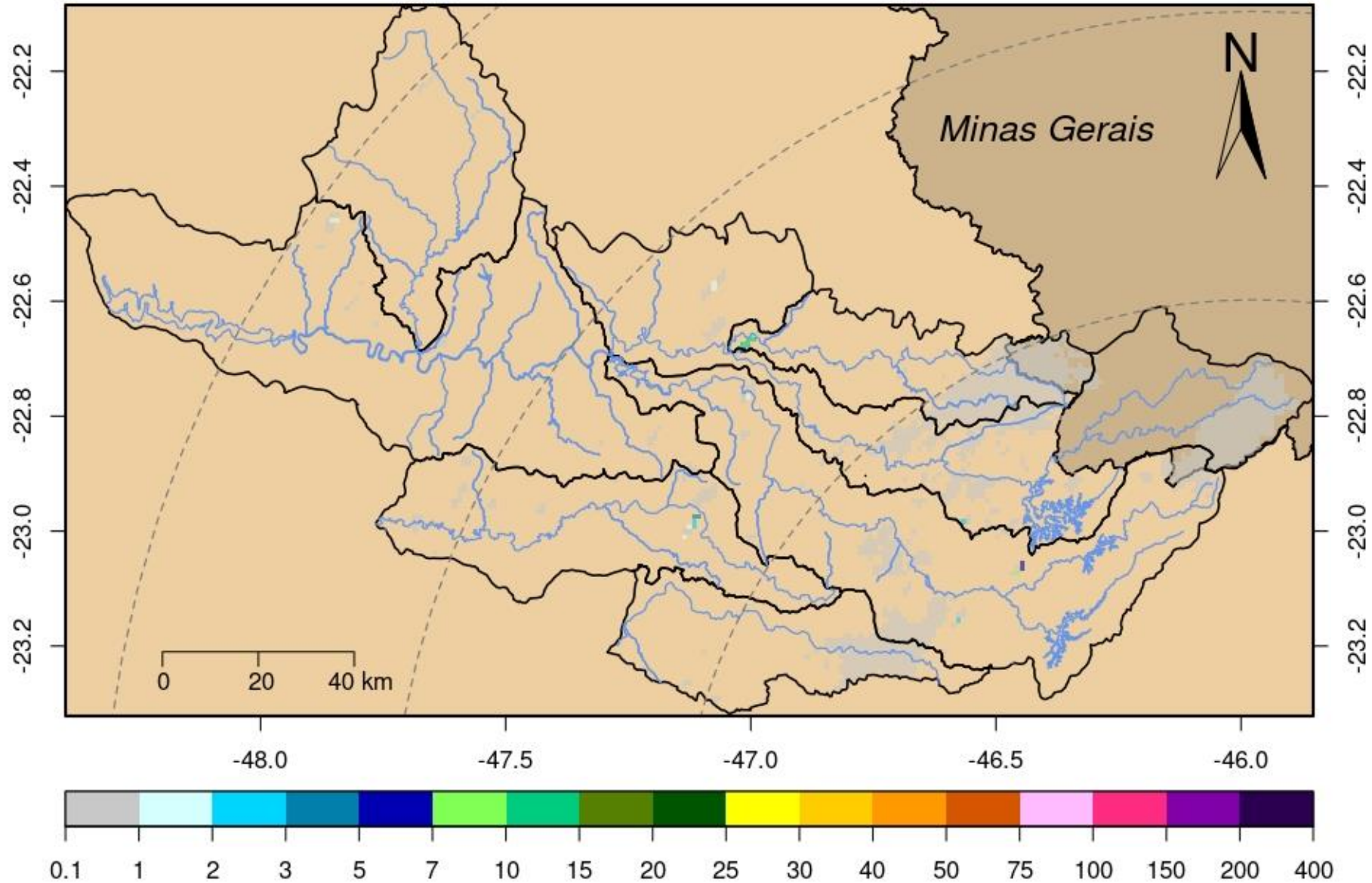

Rede telemétrica do SAISP								
Nomenclatura no mapa	Postos	2026			Chuva acumulada das 7h de 23/04/2024 às 7h de 24/04/2026 (mm)	Chuva acumulada em Abril (até 24/04/2026 7h00min) (mm)	Chuva média mensal de Abril (mm)	Quantidade de chuva em relação à média (%)
		Janeiro	Fevereiro	Março				
53	Rio Cachoeira Captação Piracaia	190,20	383,40	263,40	0,00	39,00	52,05	74,9%
80	Rio Atibainha Mascate Nazaré Paulista	264,00	360,25	270,25	0,00	82,25	47,54	173,0%
54	Rio Atibaia Atibaia	*	358,40	222,80	0,00	47,40	66,42	71,4%
55	Rio Atibaia Bairro da Ponte Itatiba	220,25	213,00	165,25	0,00	18,50	62,29	29,7%
56	Rio Atibaia Captação Valinhos	284,00	310,80	167,60	0,00	35,00	66,24	52,8%
59	Rio Atibaia Desemb. Furtado Campinas	384,00	203,75	214,25	0,00	34,00	55,98	60,7%
57	Rio Atibaia Acima de Paulínia	206,00	228,75	165,50	0,00	19,00	65,51	29,0%
52	Rio Jaguari Guaripocaba Bragança Paul.	178,20	225,20	187,80	0,20	18,00	48,01	37,5%
138	Rio Jaguari Buenópolis Morungaba	325,50	256,50	168,50	0,00	42,25	69,61	60,7%
49	Rio Jaguari Jaguariúna	*	200,00	196,20	0,00	46,40	48,84	95,0%
50	Rio Camanducaia Dal Bo Jaguariúna	265,20	269,80	203,20	0,00	60,20	55,00	109,5%
48	Rio Jaguari Usina Ester Cosmópolis	176,75	192,50	159,50	0,00	27,75	60,82	45,6%
863	Rio Jaguari Captação Limeira Limeira	181,60	158,80	136,20	0,00	15,40	***	***
713	Rio Piracicaba Aimaratá Americana	246,60	190,80	156,20	0,00	20,00	41,65	48,0%
607	Rib. Quilombo Americana	299,20	227,80	211,00	0,00	26,80	***	***
599	Rio Piracicaba Santa Bárbara D'Oeste	151,75	282,50	151,50	0,00	28,00	47,93	58,5%
46	Rio Piracicaba Piracicaba	258,00	203,75	138,50	0,00	61,25	68,03	90,0%
601	Rio Corumbataí Rio Claro	349,00	214,50	137,00	0,25	86,50	49,94	173,2%
630	Rio Corumbataí Novo Batovi Rio Claro	291,80	185,00	101,00	0,00	58,20	49,15	118,4%
602	Rio Corumbataí Captação SEMAE Piracicaba	210,75	217,25	121,50	0,00	33,05	54,26	60,9%
84	Rio Piracicaba Artemis Piracicaba	240,40	173,20	160,40	0,00	78,40	57,83	135,6%
603	Rio Capivari Reforma Agrária Campinas	308,25	213,25	165,50	0,00	32,25	51,32	62,9%
609	Rio Capivari Sabesp Monte Mor	299,75	289,50	166,75	0,00	17,00	53,99	31,5%
502	Rio Jundiá Itaicí Indaiatuba	213,40	241,00	104,20	0,20	31,80	56,38	56,4%
604	Rio Jundiá Salto	213,25	173,25	89,25	0,00	78,75	57,60	136,7%

* Postos sem quantidade de chuva em relação à média.

** Postos com indisponibilidade de dados.

*** Postos com instalação recente, não possuindo série histórica adequada.

Fonte: SAISP

REDE TELEMÉTRICA SP-ÁGUAS						
Nomenclatura no mapa	Posto de medição	Código Posto	Cotas de Alerta			
			Atenção	Alerta	Emergência	Extravasamento
593	Rio Cachoeira Montante / Piracaia	3E-122T	3,500	5,299	7,099	8,900
53	Rio Cachoeira Captação Piracaia / Piracaia	3E-116T	1,810	2,209	2,609	3,009
80	Rio Atibaína - Mascate / Nazaré Paulista	3E-089T	1,800	2,200	2,509	2,799
54	Rio Atibaia em Atibaia / Atibaia	3E-063T	2,399	2,610	2,799	3,010
55	Rio Atibaia no Bairro da Ponte / Itatiba	3D-006T	5,099	5,510	5,910	6,310
56	Rio Atibaia Captação Valinhos / Valinhos	3D-007T	3,399	3,710	3,899	4,309
59	Rio Atibaia em Desembargador Furtado / Campinas	3D-003T	2,110	2,399	2,710	3,010
57	Rio Atibaia Acima de Paulínia / Paulínia	4D-009RT	2,799	3,110	3,399	3,710
52	Rio Jaguari em Guaripocaba / Bragança Paulista	3D-015T	3,810	4,210	4,610	5,010
138	Rio Jaguari em Buenópolis / Morungaba	3D-009T	2,610	2,910	3,210	3,510
49	Rio Jaguari em Jaguariúna / Jaguariúna	3D-008T	2,210	2,510	2,810	3,110
50	Rio Camanducaia em Dal Bo/ Jaguariúna	3D-001T	3,110	3,610	4,110	4,610
48	Rio Jaguari em Usina Ester / Cosmópolis	4D-001T	9,000	10,000	11,000	12,000
122	Ribeirão Quilombo em Americana / Americana	-	-	-	-	5,349
599	Rio Piracicaba em Salta Bárbara D'Oeste / Santa Bárbara D'Oeste	-	493,610	494,399	495,199	496,010
46	Rio Piracicaba em Piracicaba / Piracicaba	4D-015T	3,200	3,700	4,200	4,700
601	Rio Corumbataí em Rio Claro / Rio Claro	-	558,299	558,600	558,899	559,250
630	Rio Corumbataí - Novo Batovi / Rio Claro	4D-042T	534,510	535,010	535,510	536,010
602	Rio Corumbataí- Captação SEMAE Piracicaba / Piracicaba	-	3,399	4,099	4,799	5,500
84	Rio Piracicaba em Artemis / Piracicaba	4D-007T	3,010	3,510	4,010	4,510
603	Rio Capivari - Reforma Agrária / Campinas	4E-027T	2,809	3,210	3,610	4,010
609	Rio Capivari Sabesp Monte Mor / Monte Mor	-	529,009	529,509	530,009	530,509
608	Rio Capivari Mirim em Monte Mor / Monte Mor	-	-	-	-	4,000
745	Rio Jundiá em Campo Limpo Paulista / Campo Limpo Paulista	-	2,540	2,939	3,339	3,740
502	Rio Jundiá - Itaici / Indaiatuba	4E-017T	554,009	554,509	555,009	555,509
604	Rio Jundiá / Salto	-	3,700	4,099	4,500	4,900

Cota com referência ao nível do mar (cota ortométrica)

REDE TELEMÉTRICA DAEE/SP													
24/04/2026						Vazão (Q)				Nível (Flu)			
Nomeclatura no mapa	Posto de medição local	Código do Posto	Vazão Média do Mês Atual	Vazão do rio 24/04/2026 07 h	Nível do rio 24/04/2026 07 h	Vazão Média Histórica de Abril	Vazão 7h/Vazão média	Vazão 24/04/2025 07h	Relação Q (24/04/26) 7h / Q (24/04/25) 7h	Nível Médio Histórico de Abril	Nível 7h/ Nível médio	Nível 24/04/2025 07h	Relação Flu (24/04/26) 7h / Flu (24/04/25) 7h
			(m³/s)	(m³/s)	(m)	(m³/s)	%	(m³/s)	%	(m)	%	(m)	%
593	Rio Cachoeira Piracaia	3E-122T	4,17	4,66	1,20	4,73	1,56 % Abaixo	1,89	146,35 % Acima	0,86	39,07 % Acima	0,79	51,2 % Acima
53	Rio Cachoeira Captação Piracaia	3E-116T	*	*	2,16	1,19	*	*	*	1,67	29,52 % Acima	1,47	47,24 % Acima
80	Rio Atibaíinha Mascate Nazaré Paulista	3E-089T	3,90	3,30	2,41	1,74	89,48 % Acima	1,80	83,57 % Acima	1,32	82,27 % Acima	1,98	21,45 % Acima
54	Rio Atibaia Atibaia	3E-063T	13,01	10,69	2,44	7,94	34,63 % Acima	7,30	46,4 % Acima	1,92	26,88 % Acima	2,05	18,95 % Acima
55	Rio Atibaia Bairro da Ponte Itatiba	3D-006T	20,39	14,96	4,62	19,85	24,63 % Abaixo	12,71	17,7 % Acima	4,36	5,92 % Acima	4,48	3,03 % Acima
56	Rio Atibaia Captação Valinhos	3D-007T	22,76	16,33	1,12	18,39	11,22 % Abaixo	14,78	10,49 % Acima	1,15	3,04 % Abaixo	1,06	5,09 % Acima
59	Rio Atibaia Desemb. Furtado Campinas	3D-003T	23,25	16,59	0,86	23,14	28,3 % Abaixo	14,64	13,33 % Acima	0,98	12,14 % Abaixo	0,81	6,17 % Acima
57	Rio Atibaia Acima de Paulínia	4D-009RT	27,91	18,17	2,14	25,71	29,32 % Abaixo	16,51	10,07 % Acima	2,14	0,19 % Abaixo	2,11	1,47 % Acima
52	Rio Jaguari Guaripocaba Bragança Paul.	3D-015T	1,70	1,57	0,97	6,79	76,95 % Abaixo	1,54	1,82 % Acima	1,06	8,21 % Abaixo	0,97	0,62 % Acima
138	Rio Jaguari Buenópolis Morungaba	3D-009T	10,66	7,44	1,42	16,05	53,68 % Abaixo	7,83	5,07 % Abaixo	1,13	25,66 % Acima	1,44	1,53 % Abaixo
49	Rio Jaguari Jaguariúna	3D-008T	11,71	8,13	1,40	12,23	33,52 % Abaixo	7,49	8,56 % Acima	1,04	34,23 % Acima	1,36	2,42 % Acima
50	Rio Camanducaia Dal Bo Jaguariúna	3D-001T	11,77	7,80	0,54	14,76	47,17 % Abaixo	6,21	25,55 % Acima	0,79	32,03 % Abaixo	0,42	26,65 % Acima
48	Rio Jaguari Usina Ester Cosmópolis	4D-001T	28,46	17,03	0,99	36,75	53,66 % Abaixo	18,38	7,37 % Abaixo	1,30	24 % Abaixo	0,95	4,55 % Acima
607	Rib. Quilombo Americana	-	7,77	5,65	1,76	*	*	4,61	22,56 % Acima	*	*	1,70	3,6 % Acima
599	Rio Piracicaba Santa Bárbara D'Oeste	-	77,20	50,18	491,63	53,77	6,68 % Abaixo	42,31	18,61 % Acima	492,15	0,11 % Abaixo	491,52	0,02 % Acima
46	Rio Piracicaba Piracicaba	4D-015T	89,87	63,16	1,56	101,07	37,51 % Abaixo	45,99	37,34 % Acima	1,86	16,08 % Abaixo	1,37	13,78 % Acima
601	Rio Corumbataí Rio Claro	-	4,80	3,47	557,68	3,85	9,9 % Abaixo	1,98	75,03 % Acima	557,84	0,03 % Abaixo	557,50	0,03 % Acima
630	Rio Corumbataí Novo Batovi Rio Claro	4D-042T	5,43	3,70	532,42	5,53	33,09 % Abaixo	1,98	86,87 % Acima	532,32	0,02 % Acima	532,24	0,03 % Acima
602	Rio Corumataí Captação SEMAE Piracicaba	-	14,17	9,56	1,02	15,14	36,86 % Abaixo	4,74	101,69 % Acima	1,20	15 % Abaixo	0,84	21,43 % Acima
84	Rio Piracicaba Artemis Piracicaba	4D-007T	105,58	72,54	1,05	117,37	38,19 % Abaixo	54,25	33,72 % Acima	1,37	23,5 % Abaixo	0,85	23,44 % Acima
603	Rio Capivari Reforma Agrária Campinas	-	1,65	1,19	1,63	1,82	34,51 % Abaixo	1,23	2,69 % Abaixo	1,70	4 % Abaixo	1,65	1,09 % Abaixo
609	Rio Capivari Sabesp Monte Mor	-	8,06	5,13	527,12	7,05	27,22 % Abaixo	5,23	1,97 % Abaixo	527,25	0,03 % Abaixo	527,13	0 % Abaixo
745	Rio Jundiá Campo Limpo Paulista	-	1,41	0,98	1,37	1,21	19,26 % Abaixo	0,81	20,32 % Acima	1,39	1,51 % Abaixo	1,33	2,7 % Acima
502	Rio Jundiá Itaipí Indaiatuba	4E-017	7,97	5,77	553,57	9,11	36,68 % Abaixo	6,18	6,7 % Abaixo	553,68	0,02 % Abaixo	553,59	0 % Abaixo
604	Rio Jundiá Salto	-	10,84	7,12	1,03	9,97	28,62 % Abaixo	7,54	5,64 % Abaixo	1,36	24,49 % Abaixo	1,04	1,63 % Abaixo
608	Rio Capivari Mirim Monte Mor	-	1,23	0,50	0,79	0,80	37,38 % Abaixo	0,51	1,76 % Abaixo	0,88	10,34 % Abaixo	0,79	0,63 % Abaixo

OBS1: Tendo em vista que os postos 745 e 608 são recentes, as médias históricas não estão disponíveis.

OBS2: Os postos 607, 599, 601, 630, 609 e 502 possuem cota com referência ao nível do mar (cota ortométrica).

Legenda:

Normal	Atenção	Alerta	Emergência	Extravasamento
--------	---------	--------	------------	----------------

Fonte: SAISP



AGÊNCIA DE ÁGUAS DO ESTADO DE SÃO PAULO

Secretaria de Meio Ambiente, Infraestrutura e Logística



SÃO PAULO GOVERNO DO ESTADO

