



BOLETIM DIÁRIO

Sala de Situação PCJ

01/05/2026



Meio Ambiente, Infraestrutura e Logística

Secretaria de



SÃO PAULO
GOVERNO DO ESTADO

Localização dos Postos da Rede Telemétrica da SP-ÁGUAS/SAISP nas Bacias PCJ

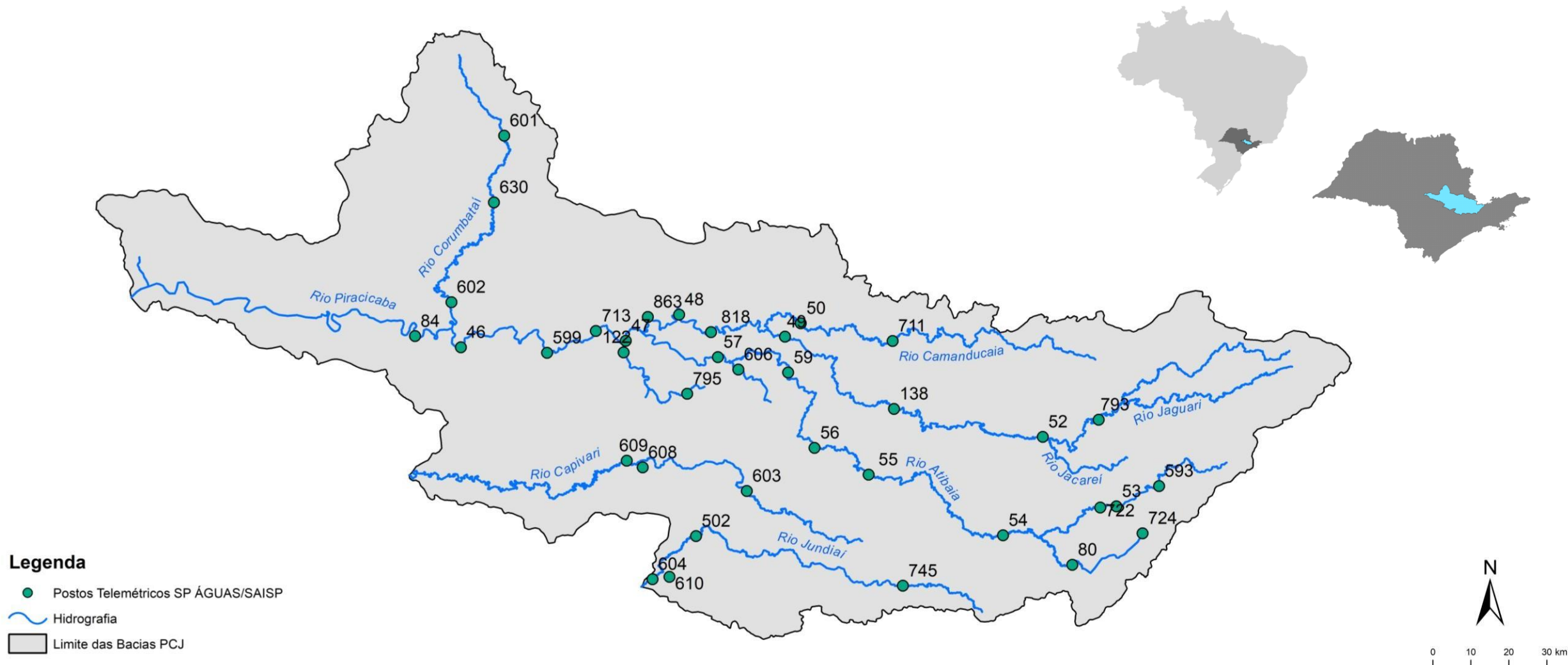

Chuva Acumulada de Radar em 24 horas nas Bacias PCJ : 01-05-2026 07:00 Local

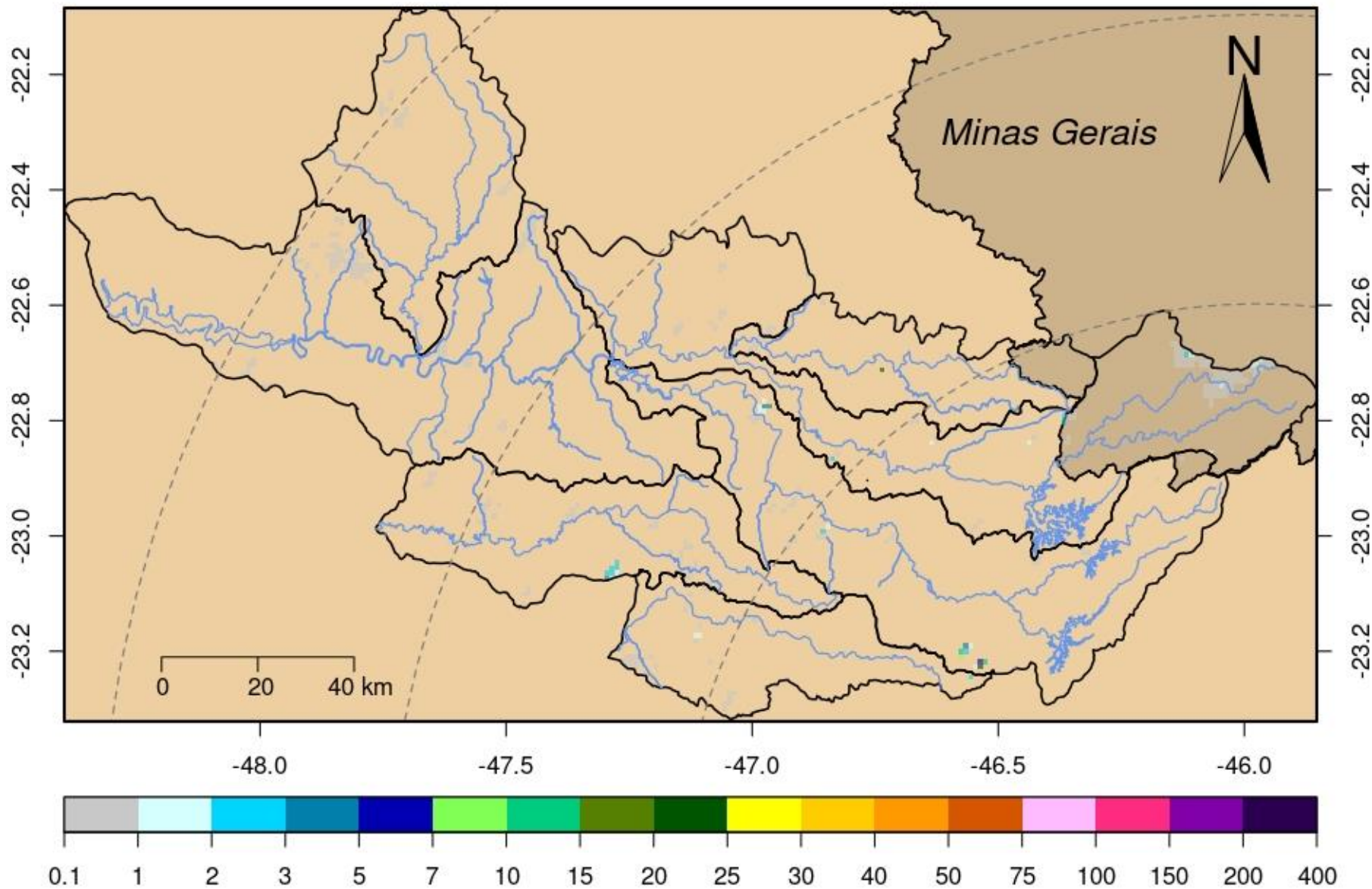

| Rede telemétrica do SAISP | | | | | | | | | |
|---------------------------|---|---------|-----------|--------|--------|---|---|---------------------------------|--|
| Nomenclatura no mapa | Postos | 2026 | | | | Chuva acumulada das 7h de 30/04/2024 às 7h de 01/05/2026 (mm) | Chuva acumulada em Maio (até 01/05/2026 7h00min) (mm) | Chuva média mensal de Maio (mm) | Quantidade de chuva em relação à média (%) |
| | | Janeiro | Fevereiro | Março | Abril | | | | |
| 53 | Rio Cachoeira Captação Piracaiá | 190,20 | 383,40 | 263,40 | 48,60 | 0,00 | 0,00 | 46,63 | * |
| 80 | Rio Atibainha Mascate Nazaré Paulista | 264,00 | 360,25 | 270,25 | 101,00 | 0,00 | 0,00 | 49,41 | * |
| 54 | Rio Atibaia Atibaia | * | 358,40 | 222,80 | 68,20 | 0,00 | 0,00 | 45,53 | * |
| 55 | Rio Atibaia Bairro da Ponte Itatiba | 220,25 | 213,00 | 165,25 | 30,25 | 0,00 | 0,00 | 45,22 | * |
| 56 | Rio Atibaia Captação Valinhos | 284,00 | 310,80 | 167,60 | 57,00 | 0,00 | 0,00 | 48,30 | * |
| 59 | Rio Atibaia Desemb. Furtado Campinas | 384,00 | 203,75 | 214,25 | 46,00 | 0,00 | 0,00 | 44,94 | * |
| 57 | Rio Atibaia Acima de Paulínia | 206,00 | 228,75 | 165,50 | 43,50 | 0,25 | 0,00 | 46,43 | * |
| 52 | Rio Jaguari Guaripocaba Bragança Paul. | 178,20 | 225,20 | 187,80 | 24,60 | 0,00 | 0,00 | 37,49 | * |
| 138 | Rio Jaguari Buenópolis Morungaba | 325,50 | 256,50 | 168,50 | 56,00 | 0,00 | 0,00 | 47,42 | * |
| 49 | Rio Jaguari Jaguariúna | * | 200,00 | 196,20 | 58,80 | 0,00 | 0,00 | 50,66 | * |
| 50 | Rio Camanducaia Dal Bo Jaguariúna | 265,20 | 269,80 | 203,20 | 71,40 | 0,00 | 0,00 | 49,40 | * |
| 48 | Rio Jaguari Usina Ester Cosmópolis | 176,75 | 192,50 | 159,50 | 36,25 | 0,00 | 0,00 | 52,24 | * |
| 863 | Rio Jaguari Captação Limeira Limeira | 181,60 | 158,80 | 136,20 | 44,20 | 0,20 | 0,00 | *** | *** |
| 713 | Rio Piracicaba Aimaratá Americana | 246,60 | 190,80 | 156,20 | 36,20 | 0,00 | 0,00 | 31,63 | * |
| 607 | Rib. Quilombo Americana | 299,20 | 227,80 | 211,00 | 63,40 | 0,00 | 0,00 | *** | *** |
| 599 | Rio Piracicaba Santa Bárbara D'Oeste | 151,75 | 282,50 | 151,50 | 34,50 | 0,25 | 0,00 | 52,56 | * |
| 46 | Rio Piracicaba Piracicaba | 258,00 | 203,75 | 138,50 | 67,00 | 0,00 | 0,00 | 51,47 | * |
| 601 | Rio Corumbataí Rio Claro | 349,00 | 214,50 | 137,00 | 93,50 | 0,00 | 0,00 | 56,55 | * |
| 630 | Rio Corumbataí Novo Batovi Rio Claro | 291,80 | 185,00 | 101,00 | 76,20 | 0,20 | 0,00 | 52,40 | * |
| 602 | Rio Corumbataí Captação SEMAE Piracicaba | 210,75 | 217,25 | 121,50 | 51,25 | 0,00 | 0,00 | 47,04 | * |
| 84 | Rio Piracicaba Artemis Piracicaba | 240,40 | 173,20 | 160,40 | 78,40 | 0,00 | 0,00 | 47,50 | * |
| 603 | Rio Capivari Reforma Agrária Campinas | 308,25 | 213,25 | 165,50 | 52,75 | 0,00 | 0,00 | 57,02 | * |
| 609 | Rio Capivari Sabesp Monte Mor | 299,75 | 289,50 | 166,75 | 27,00 | 0,25 | 0,00 | 51,07 | * |
| 502 | Rio Jundiá Itaicí Indaiatuba | 213,40 | 241,00 | 104,20 | 40,40 | 0,00 | 0,00 | 57,35 | * |
| 604 | Rio Jundiá Salto | 213,25 | 173,25 | 89,25 | 82,00 | 0,25 | 0,00 | 50,39 | * |

* Postos sem quantidade de chuva em relação à média.

** Postos com indisponibilidade de dados.

*** Postos com instalação recente, não possuindo série histórica adequada.

**** A chuva média mensal (série histórica) está sendo calculada com os dados até o ano de 2024.

Fonte: SAISP

| REDE TELEMÉTRICA SP-ÁGUAS | | | | | | |
|---------------------------|---|--------------|-----------------|---------|------------|----------------|
| Nomenclatura no mapa | Posto de medição | Código Posto | Cotas de Alerta | | | |
| | | | Atenção | Alerta | Emergência | Extravasamento |
| 593 | Rio Cachoeira Montante / Piracaia | 3E-122T | 3,500 | 5,299 | 7,099 | 8,900 |
| 53 | Rio Cachoeira Captação Piracaia / Piracaia | 3E-116T | 1,810 | 2,209 | 2,609 | 3,009 |
| 80 | Rio Atibaia - Mascate / Nazaré Paulista | 3E-089T | 1,800 | 2,200 | 2,509 | 2,799 |
| 54 | Rio Atibaia em Atibaia / Atibaia | 3E-063T | 2,399 | 2,610 | 2,799 | 3,010 |
| 55 | Rio Atibaia no Bairro da Ponte / Itatiba | 3D-006T | 5,099 | 5,510 | 5,910 | 6,310 |
| 56 | Rio Atibaia Captação Valinhos / Valinhos | 3D-007T | 3,399 | 3,710 | 3,899 | 4,309 |
| 59 | Rio Atibaia em Desembargador Furtado / Campinas | 3D-003T | 2,110 | 2,399 | 2,710 | 3,010 |
| 57 | Rio Atibaia Acima de Paulínia / Paulínia | 4D-009RT | 2,799 | 3,110 | 3,399 | 3,710 |
| 52 | Rio Jaguari em Guaripocaba / Bragança Paulista | 3D-015T | 3,810 | 4,210 | 4,610 | 5,010 |
| 138 | Rio Jaguari em Buenópolis / Morungaba | 3D-009T | 2,610 | 2,910 | 3,210 | 3,510 |
| 49 | Rio Jaguari em Jaguariúna / Jaguariúna | 3D-008T | 2,210 | 2,510 | 2,810 | 3,110 |
| 50 | Rio Camanducaia em Dal Bo/ Jaguariúna | 3D-001T | 3,110 | 3,610 | 4,110 | 4,610 |
| 48 | Rio Jaguari em Usina Ester / Cosmópolis | 4D-001T | 9,000 | 10,000 | 11,000 | 12,000 |
| 122 | Ribeirão Quilombo em Americana / Americana | - | - | - | - | 5,349 |
| 599 | Rio Piracicaba em Salta Bárbara D'Oeste / Santa Bárbara D'Oeste | - | 493,610 | 494,399 | 495,199 | 496,010 |
| 46 | Rio Piracicaba em Piracicaba / Piracicaba | 4D-015T | 3,200 | 3,700 | 4,200 | 4,700 |
| 601 | Rio Corumbataí em Rio Claro / Rio Claro | - | 558,299 | 558,600 | 558,899 | 559,250 |
| 630 | Rio Corumbataí - Novo Batovi / Rio Claro | 4D-042T | 534,510 | 535,010 | 535,510 | 536,010 |
| 602 | Rio Corumbataí- Captação SEMAE Piracicaba / Piracicaba | - | 3,399 | 4,099 | 4,799 | 5,500 |
| 84 | Rio Piracicaba em Artemis / Piracicaba | 4D-007T | 3,010 | 3,510 | 4,010 | 4,510 |
| 603 | Rio Capivari - Reforma Agrária / Campinas | 4E-027T | 2,809 | 3,210 | 3,610 | 4,010 |
| 609 | Rio Capivari Sabesp Monte Mor / Monte Mor | - | 529,009 | 529,509 | 530,009 | 530,509 |
| 608 | Rio Capivari Mirim em Monte Mor / Monte Mor | - | - | - | - | 4,000 |
| 745 | Rio Jundiá em Campo Limpo Paulista / Campo Limpo Paulista | - | 2,540 | 2,939 | 3,339 | 3,740 |
| 502 | Rio Jundiá - Itaici / Indaiatuba | 4E-017T | 554,009 | 554,509 | 555,009 | 555,509 |
| 604 | Rio Jundiá / Salto | - | 3,700 | 4,099 | 4,500 | 4,900 |

Cota com referência ao nível do mar (cota ortométrica)

| REDE TELEMÉTRICA DAE/SP | | | | | | | | | | | | | |
|-------------------------|---|-----------------|--------------------------|------------------------------|------------------------------|-------------------------------|----------------------|----------------------|---|-------------------------------|-----------------------|----------------------|---|
| 01/05/2026 | | | | | | Vazão (Q) | | | | Nível (Flu) | | | |
| Nomeclatura no mapa | Posto de medição local | Código do Posto | Vazão Média do Mês Atual | Vazão do rio 01/05/2026 07 h | Nível do rio 01/05/2026 07 h | Vazão Média Histórica de Maio | Vazão 7h/Vazão média | Vazão 01/05/2025 07h | Relação Q (01/05/26) 7h / Q (01/05/25) 7h | Nível Médio Histórico de Maio | Nível 7h/ Nível médio | Nível 01/05/2025 07h | Relação Flu (01/05/26) 7h / Flu (01/05/25) 7h |
| | | | (m³/s) | (m³/s) | (m) | (m³/s) | % | (m³/s) | % | (m) | % | (m) | % |
| 593 | Rio Cachoeira Piracaia | 3E-122T | 5,20 | 5,20 | 1,26 | 3,90 | 33,36 % Acima | 3,96 | 31,31 % Acima | 0,77 | 63,51 % Acima | 1,11 | 13,22 % Acima |
| 53 | Rio Cachoeira Captação Piracaia | 3E-116T | * | * | 2,29 | 1,38 | * | * | * | 1,85 | 23,68 % Acima | 2,01 | 14 % Acima |
| 80 | Rio Atibaína Mascate Nazaré Paulista | 3E-089T | 3,65 | 3,64 | 2,49 | 1,94 | 87,63 % Acima | 2,28 | 59,51 % Acima | 1,36 | 82,94 % Acima | 2,07 | 20,14 % Acima |
| 54 | Rio Atibaia Atibaia | 3E-063T | 12,45 | 12,43 | 2,63 | 7,73 | 60,74 % Acima | 6,32 | 96,63 % Acima | 1,88 | 39,68 % Acima | 1,93 | 36,06 % Acima |
| 55 | Rio Atibaia Bairro da Ponte Itatiba | 3D-006T | 17,24 | 17,21 | 4,74 | 17,60 | 2,22 % Abaixo | 11,77 | 46,22 % Acima | 4,24 | 11,89 % Acima | 4,42 | 7,26 % Acima |
| 56 | Rio Atibaia Captação Valinhos | 3D-007T | 18,77 | 18,77 | 1,20 | 14,94 | 25,64 % Acima | 13,90 | 35,02 % Acima | 1,04 | 15,19 % Acima | 1,03 | 16,31 % Acima |
| 59 | Rio Atibaia Desemb. Furtado Campinas | 3D-003T | 19,75 | 19,75 | 0,94 | 19,76 | 0,03 % Abaixo | 13,69 | 44,31 % Acima | 0,91 | 3,19 % Acima | 0,79 | 19,47 % Acima |
| 57 | Rio Atibaia Acima de Paulínia | 4D-009RT | 25,51 | 24,42 | 2,24 | 22,19 | 10,06 % Acima | 16,07 | 52,01 % Acima | 2,07 | 8,41 % Acima | 2,10 | 7,11 % Acima |
| 52 | Rio Jaguari Guaripocaba Bragança Paul. | 3D-015T | 1,11 | 1,06 | 0,86 | 5,65 | 81,22 % Abaixo | 1,72 | 38,21 % Abaixo | 1,00 | 14,1 % Abaixo | 1,01 | 14,53 % Abaixo |
| 138 | Rio Jaguari Buenópolis Morungaba | 3D-009T | 7,23 | 7,22 | 1,41 | 13,36 | 45,97 % Abaixo | 9,03 | 20,03 % Abaixo | 1,02 | 38,04 % Acima | 1,51 | 6,57 % Abaixo |
| 49 | Rio Jaguari Jaguariúna | 3D-008T | 8,25 | 7,74 | 1,38 | 8,99 | 13,92 % Abaixo | 7,64 | 1,27 % Acima | 0,91 | 51,21 % Acima | 1,37 | 0,36 % Acima |
| 50 | Rio Camanducaia Dal Bo Jaguariúna | 3D-001T | 7,84 | 7,87 | 0,54 | 11,31 | 30,41 % Abaixo | 6,98 | 12,8 % Acima | 0,64 | 15,31 % Abaixo | 0,48 | 12,92 % Acima |
| 48 | Rio Jaguari Usina Ester Cosmópolis | 4D-001T | 18,39 | 18,03 | 1,02 | 26,30 | 31,43 % Abaixo | 22,99 | 21,55 % Abaixo | 1,04 | 1,92 % Abaixo | 1,10 | 7,1 % Abaixo |
| 607 | Rib. Quilombo Americana | - | 10,21 | 9,18 | 1,94 | * | * | 4,59 | 100 % Acima | * | * | 1,70 | 14,63 % Acima |
| 599 | Rio Piracicaba Santa Bárbara D'Oeste | - | 75,24 | 73,19 | 491,93 | 45,20 | 61,92 % Acima | 47,08 | 55,47 % Acima | 491,62 | 0,06 % Acima | 491,58 | 0,07 % Acima |
| 46 | Rio Piracicaba Piracicaba | 4D-015T | 91,30 | 89,56 | 1,83 | 75,44 | 18,71 % Acima | 51,40 | 74,23 % Acima | 1,63 | 12,33 % Acima | 1,43 | 27,77 % Acima |
| 601 | Rio Corumbataí Rio Claro | - | 3,20 | 3,20 | 557,63 | 3,47 | 7,78 % Abaixo | 2,08 | 53,92 % Acima | 557,78 | 0,03 % Abaixo | 557,52 | 0,02 % Acima |
| 630 | Rio Corumbataí Novo Batovi Rio Claro | 4D-042T | 3,38 | 3,40 | 532,38 | 4,63 | 26,67 % Abaixo | 3,14 | 8,12 % Acima | 532,22 | 0,03 % Acima | 532,29 | 0,02 % Acima |
| 602 | Rio Corumataí Captação SEMAE Piracicaba | - | 9,13 | 8,88 | 0,99 | 11,98 | 25,88 % Abaixo | 5,95 | 49,24 % Acima | 1,07 | 7,48 % Abaixo | 0,89 | 11,24 % Acima |
| 84 | Rio Piracicaba Artemis Piracicaba | 4D-007T | 101,36 | 98,19 | 1,31 | 93,95 | 4,51 % Acima | 61,34 | 60,08 % Acima | 1,22 | 6,97 % Acima | 0,93 | 40,63 % Acima |
| 603 | Rio Capivari Reforma Agrária Campinas | - | 2,01 | 1,79 | 1,74 | 1,66 | 7,59 % Acima | 1,25 | 42,88 % Acima | 1,64 | 5,91 % Acima | 1,66 | 4,95 % Acima |
| 609 | Rio Capivari Sabesp Monte Mor | - | 9,96 | 9,47 | 527,53 | 5,99 | 58,16 % Acima | 5,33 | 77,78 % Acima | 527,14 | 0,07 % Acima | 527,14 | 0,07 % Acima |
| 745 | Rio Jundiá Campo Limpo Paulista | - | 1,18 | 1,11 | 1,40 | 0,88 | 26,36 % Acima | 0,78 | 43,11 % Acima | 1,33 | 4,96 % Acima | 1,33 | 5,36 % Acima |
| 502 | Rio Jundiá Itaicí Indaiatuba | 4E-017 | 7,41 | 7,19 | 553,64 | 7,65 | 6 % Abaixo | 5,62 | 28,04 % Acima | 553,60 | 0,01 % Acima | 553,57 | 0,01 % Acima |
| 604 | Rio Jundiá Salto | - | 11,95 | 10,53 | 1,15 | 6,26 | 68,19 % Acima | 6,97 | 51,06 % Acima | 1,31 | 12,14 % Abaixo | 1,02 | 12,73 % Acima |
| 608 | Rio Capivari Mirim Monte Mor | - | 1,22 | 1,21 | 1,10 | 0,40 | 201,25 % Acima | 0,65 | 86,82 % Acima | 0,61 | 80,66 % Acima | 0,86 | 27,55 % Acima |

OBS1: Tendo em vista que os postos 745 e 608 são recentes, as médias históricas não estão disponíveis.

OBS2: Os postos 607, 599, 601, 630, 609 e 502 possuem cota com referência ao nível do mar (cota ortométrica).

* A vazão média e nível médio (série histórica) estão sendo calculados com dados até o ano de 2024.

Legenda: Normal Atenção Alerta Emergência Extravasamento



Secretaria de Meio Ambiente, Infraestrutura e Logística



SÃO PAULO GOVERNO DO ESTADO

