



BOLETIM DIÁRIO

Sala de Situação PCJ

02/05/2026



Meio Ambiente, Infraestrutura e Logística

Secretaria de



SÃO PAULO
GOVERNO DO ESTADO

Localização dos Postos da Rede Telemétrica da SP-ÁGUAS/SAISP nas Bacias PCJ

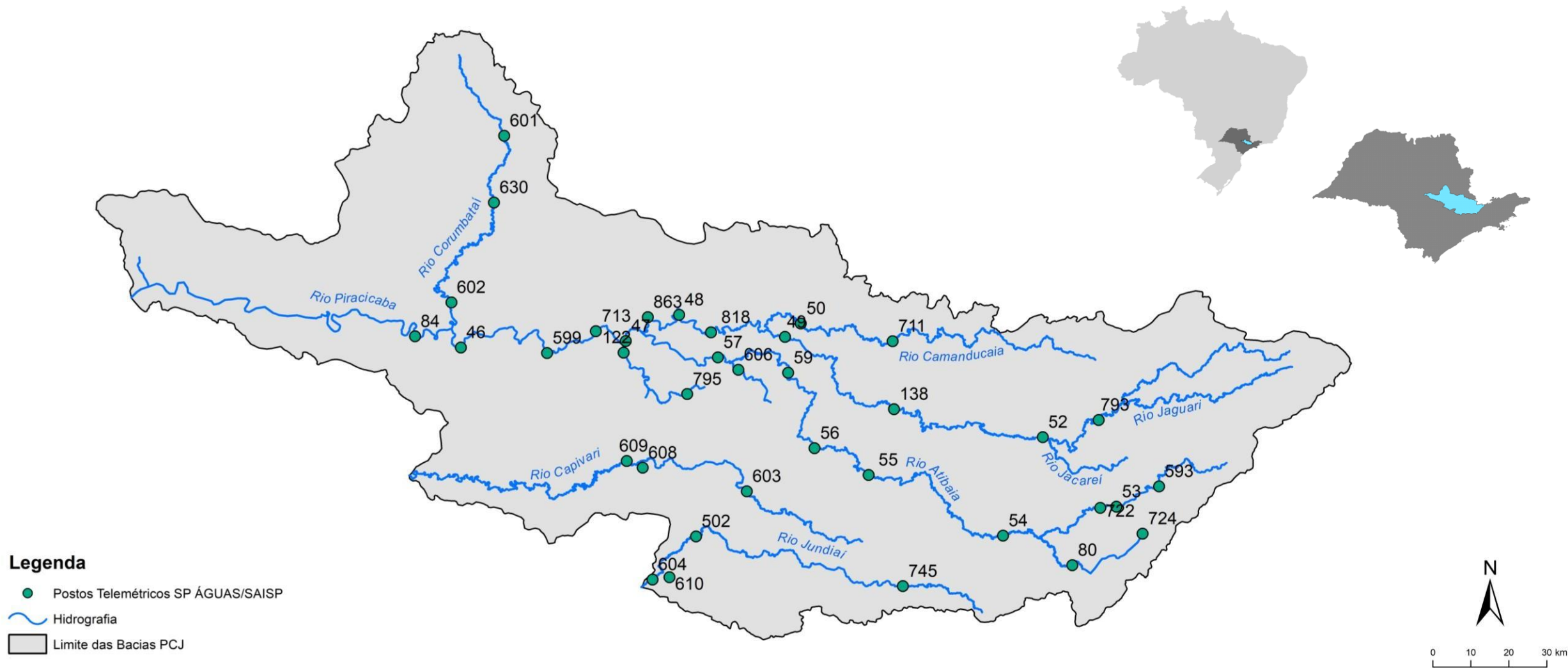

Chuva Acumulada de Radar em 24 horas nas Bacias PCJ : 02-05-2026 07:00 Local

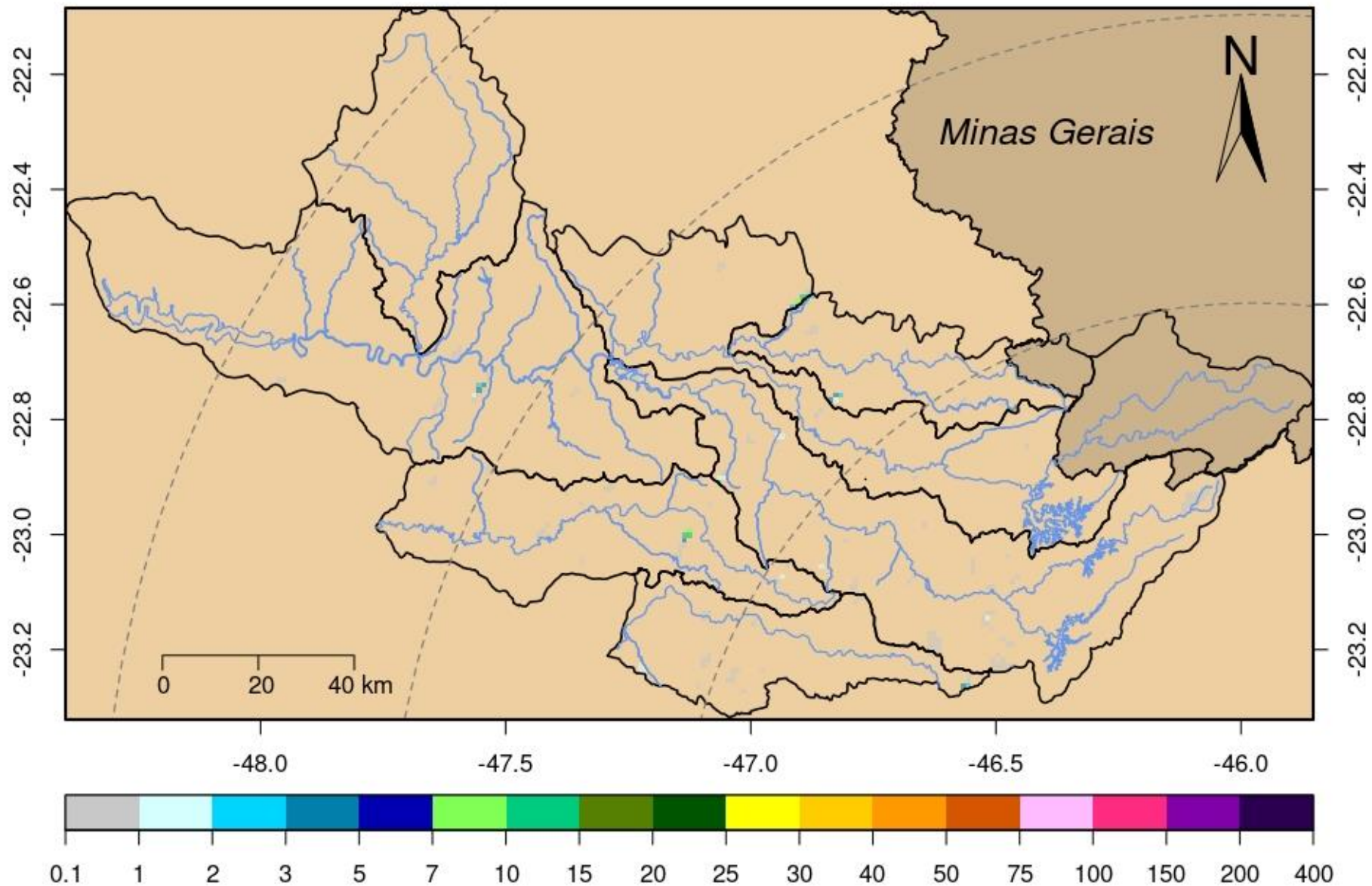

Rede telemétrica do SAISP									
Nomenclatura no mapa	Postos	2026				Chuva acumulada das 7h de 01/05/2024 às 7h de 02/05/2026 (mm)	Chuva acumulada em Maio (até 02/05/2026 7h00min) (mm)	Chuva média mensal de Maio (mm)	Quantidade de chuva em relação à média (%)
		Janeiro	Fevereiro	Março	Abril				
53	Rio Cachoeira Captação Piracaia	190,20	383,40	263,40	48,60	0,00	0,00	46,63	*
80	Rio Atibainha Mascate Nazaré Paulista	264,00	360,25	270,25	101,00	0,00	0,00	49,41	*
54	Rio Atibaia Atibaia	*	358,40	222,80	68,20	0,00	0,00	45,53	*
55	Rio Atibaia Bairro da Ponte Itatiba	220,25	213,00	165,25	30,25	0,00	0,00	45,22	*
56	Rio Atibaia Captação Valinhos	284,00	310,80	167,60	57,00	0,00	0,00	48,30	*
59	Rio Atibaia Desemb. Furtado Campinas	384,00	203,75	214,25	46,00	0,00	0,00	44,94	*
57	Rio Atibaia Acima de Paulínia	206,00	228,75	165,50	43,50	0,00	0,00	46,43	*
52	Rio Jaguarí Guaripocaba Bragança Paul.	178,20	225,20	187,80	24,60	0,20	0,20	37,49	0,5%
138	Rio Jaguarí Buenópolis Morungaba	325,50	256,50	168,50	56,00	0,00	0,00	47,42	*
49	Rio Jaguarí Jaguariúna	*	200,00	196,20	58,80	0,00	0,00	50,66	*
50	Rio Camanducaia Dal Bo Jaguariúna	265,20	269,80	203,20	71,40	0,00	0,00	49,40	*
48	Rio Jaguarí Usina Ester Cosmópolis	176,75	192,50	159,50	36,25	0,00	0,00	52,24	*
863	Rio Jaguarí Captação Limeira Limeira	181,60	158,80	136,20	44,20	0,00	0,00	***	***
713	Rio Piracicaba Aimará Americana	246,60	190,80	156,20	36,20	0,00	0,00	31,63	*
607	Rib. Quilombo Americana	299,20	227,80	211,00	63,40	0,00	0,00	***	***
599	Rio Piracicaba Santa Bárbara D'Oeste	151,75	282,50	151,50	34,50	0,00	0,00	52,56	*
46	Rio Piracicaba Piracicaba	258,00	203,75	138,50	67,00	0,00	0,00	51,47	*
601	Rio Corumbataí Rio Claro	349,00	214,50	137,00	93,50	0,25	0,25	56,55	0,4%
630	Rio Corumbataí Novo Batovi Rio Claro	291,80	185,00	101,00	76,20	0,00	0,00	52,40	*
602	Rio Corumbataí Captação SEMAE Piracicaba	210,75	217,25	121,50	51,25	0,00	0,00	47,04	*
84	Rio Piracicaba Artemis Piracicaba	240,40	173,20	160,40	78,40	0,00	0,00	47,50	*
603	Rio Capivari Reforma Agrária Campinas	308,25	213,25	165,50	52,75	0,00	0,00	57,02	*
609	Rio Capivari Sabesp Monte Mor	299,75	289,50	166,75	27,00	0,00	0,00	51,07	*
502	Rio Jundiá Itaicí Indaiatuba	213,40	241,00	104,20	40,40	0,00	0,00	57,35	*
604	Rio Jundiá Salto	213,25	173,25	89,25	82,00	0,00	0,00	50,39	*

* Postos sem quantidade de chuva em relação à média.

** Postos com indisponibilidade de dados.

*** Postos com instalação recente, não possuindo série histórica adequada.

**** A chuva média mensal (série histórica) está sendo calculada com os dados até o ano de 2024.

Fonte: SAISP

REDE TELEMÉTRICA SP-ÁGUAS						
Nomenclatura no mapa	Posto de medição	Código Posto	Cotas de Alerta			
			Atenção	Alerta	Emergência	Extravasamento
593	Rio Cachoeira Montante / Piracaia	3E-122T	3,500	5,299	7,099	8,900
53	Rio Cachoeira Captação Piracaia / Piracaia	3E-116T	1,810	2,209	2,609	3,009
80	Rio Atibaína - Mascate / Nazaré Paulista	3E-089T	1,800	2,200	2,509	2,799
54	Rio Atibaína em Atibaína / Atibaína	3E-063T	2,399	2,610	2,799	3,010
55	Rio Atibaína no Bairro da Ponte / Itatiba	3D-006T	5,099	5,510	5,910	6,310
56	Rio Atibaína Captação Valinhos / Valinhos	3D-007T	3,399	3,710	3,899	4,309
59	Rio Atibaína em Desembargador Furtado / Campinas	3D-003T	2,110	2,399	2,710	3,010
57	Rio Atibaína Acima de Paulínia / Paulínia	4D-009RT	2,799	3,110	3,399	3,710
52	Rio Jaguari em Guaripocaba / Bragança Paulista	3D-015T	3,810	4,210	4,610	5,010
138	Rio Jaguari em Buenópolis / Morungaba	3D-009T	2,610	2,910	3,210	3,510
49	Rio Jaguari em Jaguariúna / Jaguariúna	3D-008T	2,210	2,510	2,810	3,110
50	Rio Camanducaína em Dal Bo/ Jaguariúna	3D-001T	3,110	3,610	4,110	4,610
48	Rio Jaguari em Usina Ester / Cosmópolis	4D-001T	9,000	10,000	11,000	12,000
122	Ribeirão Quilombo em Americana / Americana	-	-	-	-	5,349
599	Rio Piracicaba em Salta Bárbara D'Oeste / Santa Bárbara D'Oeste	-	493,610	494,399	495,199	496,010
46	Rio Piracicaba em Piracicaba / Piracicaba	4D-015T	3,200	3,700	4,200	4,700
601	Rio Corumbataína em Rio Claro / Rio Claro	-	558,299	558,600	558,899	559,250
630	Rio Corumbataína - Novo Batovi / Rio Claro	4D-042T	534,510	535,010	535,510	536,010
602	Rio Corumbataína- Captação SEMAE Piracicaba / Piracicaba	-	3,399	4,099	4,799	5,500
84	Rio Piracicaba em Artemis / Piracicaba	4D-007T	3,010	3,510	4,010	4,510
603	Rio Capivari - Reforma Agrária / Campinas	4E-027T	2,809	3,210	3,610	4,010
609	Rio Capivari Sabesp Monte Mor / Monte Mor	-	529,009	529,509	530,009	530,509
608	Rio Capivari Mirim em Monte Mor / Monte Mor	-	-	-	-	4,000
745	Rio Jundiá em Campo Limpo Paulista / Campo Limpo Paulista	-	2,540	2,939	3,339	3,740
502	Rio Jundiá - Itaici / Indaiatuba	4E-017T	554,009	554,509	555,009	555,509
604	Rio Jundiá / Salto	-	3,700	4,099	4,500	4,900

Cota com referência ao nível do mar (cota ortométrica)

REDE TELEMÉTRICA DAEE/SP													
02/05/2026						Vazão (Q)				Nível (Flu)			
Nomeclatura no mapa	Posto de medição local	Código do Posto	Vazão Média do Mês Atual	Vazão do rio 02/05/2026 07 h	Nível do rio 02/05/2026 07 h	Vazão Média Histórica de Maio	Vazão 7h/Vazão média	Vazão 02/05/2025 07h	Relação Q (02/05/26) 7h / Q (02/05/25) 7h	Nível Médio Histórico de Maio	Nível 7h/ Nível médio	Nível 02/05/2025 07h	Relação Flu (02/05/26) 7h / Flu (02/05/25) 7h
			(m³/s)	(m³/s)	(m)	(m³/s)	%	(m³/s)	%	(m)	%	(m)	%
593	Rio Cachoeira Piracaia	3E-122T	5,21	5,20	1,26	3,90	33,36 % Acima	4,14	25,63 % Acima	0,77	63,51 % Acima	1,13	11,02 % Acima
53	Rio Cachoeira Captação Piracaia	3E-116T	*	*	2,29	1,38	*	*	*	1,85	23,95 % Acima	2,01	13,91 % Acima
80	Rio Atibaíinha Mascate Nazaré Paulista	3E-089T	3,64	3,62	2,48	1,94	86,49 % Acima	5,54	34,73 % Abaixo	1,36	82,57 % Acima	2,56	3,01 % Abaixo
54	Rio Atibaia Atibaia	3E-063T	12,28	12,09	2,59	7,73	56,44 % Acima	6,83	76,98 % Acima	1,88	37,77 % Acima	1,99	30,02 % Acima
55	Rio Atibaia Bairro da Ponte Itatiba	3D-006T	16,82	16,27	4,69	17,60	7,56 % Abaixo	10,62	53,2 % Acima	4,24	10,66 % Acima	4,35	7,91 % Acima
56	Rio Atibaia Captação Valinhos	3D-007T	18,55	17,97	1,17	14,94	20,26 % Acima	12,60	42,61 % Acima	1,04	12,6 % Acima	0,98	19,13 % Acima
59	Rio Atibaia Desemb. Furtado Campinas	3D-003T	18,85	18,20	0,90	19,76	7,91 % Abaixo	12,20	49,14 % Acima	0,91	0,99 % Abaixo	0,75	20,78 % Acima
57	Rio Atibaia Acima de Paulínia	4D-009RT	22,96	21,33	2,19	22,19	3,89 % Abaixo	14,45	47,57 % Acima	2,07	5,89 % Acima	2,05	6,93 % Acima
52	Rio Jaguari Guaripocaba Bragança Paul.	3D-015T	1,19	1,32	0,92	5,65	76,57 % Abaixo	1,64	19,32 % Abaixo	1,00	8 % Abaixo	0,99	6,98 % Abaixo
138	Rio Jaguari Buenópolis Morungaba	3D-009T	7,21	6,95	1,39	13,36	47,96 % Abaixo	8,27	15,94 % Abaixo	1,02	36,57 % Acima	1,47	4,98 % Abaixo
49	Rio Jaguari Jaguariúna	3D-008T	7,45	7,86	1,38	8,99	12,63 % Abaixo	8,35	5,91 % Abaixo	0,91	51,87 % Acima	1,41	1,78 % Abaixo
50	Rio Camanducaia Dal Bo Jaguariúna	3D-001T	7,72	7,51	0,52	11,31	33,64 % Abaixo	6,58	14,13 % Acima	0,64	19,22 % Abaixo	0,45	14,63 % Acima
48	Rio Jaguari Usina Ester Cosmópolis	4D-001T	17,58	16,78	0,98	26,30	36,19 % Abaixo	19,82	15,34 % Abaixo	1,04	5,77 % Abaixo	0,99	1,41 % Abaixo
607	Rib. Quilombo Americana	-	8,36	7,13	1,84	*	*	4,53	57,4 % Acima	*	*	1,69	8,69 % Acima
599	Rio Piracicaba Santa Bárbara D'Oeste	-	67,57	50,62	491,63	45,20	12 % Acima	43,55	16,24 % Acima	491,62	0 % Acima	491,54	0,02 % Acima
46	Rio Piracicaba Piracicaba	4D-015T	83,95	69,43	1,63	75,44	7,97 % Abaixo	47,14	47,28 % Acima	1,63	0,18 % Abaixo	1,39	17,47 % Acima
601	Rio Corumbataí Rio Claro	-	3,26	3,26	557,64	3,47	6,05 % Abaixo	2,16	51 % Acima	557,78	0,03 % Abaixo	557,54	0,02 % Acima
630	Rio Corumbataí Novo Batovi Rio Claro	4D-042T	3,36	3,35	532,37	4,63	27,71 % Abaixo	2,97	12,69 % Acima	532,22	0,03 % Acima	532,28	0,02 % Acima
602	Rio Corumataí Captação SEMAE Piracicaba	-	8,71	8,47	0,98	11,98	29,3 % Abaixo	5,75	47,3 % Acima	1,07	8,41 % Abaixo	0,88	11,36 % Acima
84	Rio Piracicaba Artemis Piracicaba	4D-007T	93,43	82,56	1,15	93,95	12,12 % Abaixo	56,56	45,99 % Acima	1,22	5,66 % Abaixo	0,88	31,54 % Acima
603	Rio Capivari Reforma Agrária Campinas	-	1,60	1,36	1,66	1,66	17,83 % Abaixo	1,16	17,48 % Acima	1,64	1,4 % Acima	1,64	1,59 % Acima
609	Rio Capivari Sabesp Monte Mor	-	7,90	6,39	527,24	5,99	6,63 % Acima	5,17	23,59 % Acima	527,14	0,02 % Acima	527,12	0,02 % Acima
745	Rio Jundiá Campo Limpo Paulista	-	1,07	1,00	1,37	0,88	13,86 % Acima	0,74	34,86 % Acima	1,33	3,31 % Acima	1,32	4,33 % Acima
502	Rio Jundiá Itaici Indaiatuba	4E-017	6,63	6,31	553,60	7,65	17,48 % Abaixo	5,49	15,07 % Acima	553,60	0 % Abaixo	553,56	0,01 % Acima
604	Rio Jundiá Salto	-	9,58	7,90	1,06	6,26	26,25 % Acima	6,35	24,42 % Acima	1,31	19,24 % Abaixo	1,00	6,33 % Acima
608	Rio Capivari Mirim Monte Mor	-	0,94	0,72	0,90	0,40	79,5 % Acima	0,48	51,16 % Acima	0,61	47,38 % Acima	0,77	16,15 % Acima

OBS1: Tendo em vista que os postos 745 e 608 são recentes, as médias históricas não estão disponíveis.

OBS2: Os postos 607, 599, 601, 630, 609 e 502 possuem cota com referência ao nível do mar (cota ortométrica).

* A vazão média e nível médio (série histórica) estão sendo calculados com dados até o ano de 2024

Legenda: Normal Atenção Alerta Emergência Extravasamento



AGÊNCIA DE AGUAS DO ESTADO DE SÃO PAULO

Secretaria de Meio Ambiente, Infraestrutura e Logística



SÃO PAULO GOVERNO DO ESTADO

