



# BOLETIM DIÁRIO

Sala de Situação PCJ

03/05/2026



Meio Ambiente, Infraestrutura e Logística

Secretaria de



**SÃO PAULO**  
GOVERNO DO ESTADO

# Localização dos Postos da Rede Telemétrica da SP-ÁGUAS/SAISP nas Bacias PCJ

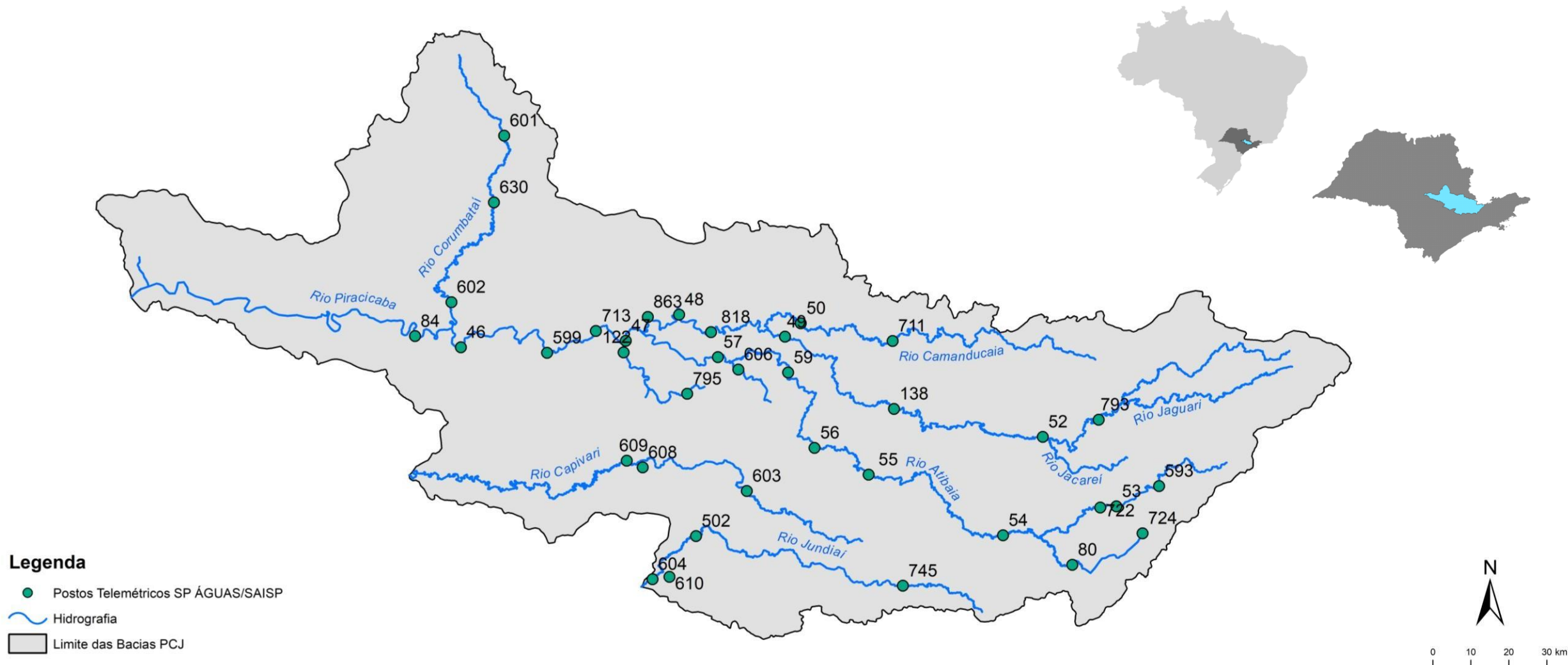

### Chuva Acumulada de Radar em 24 horas nas Bacias PCJ : 03-05-2026 07:00 Local

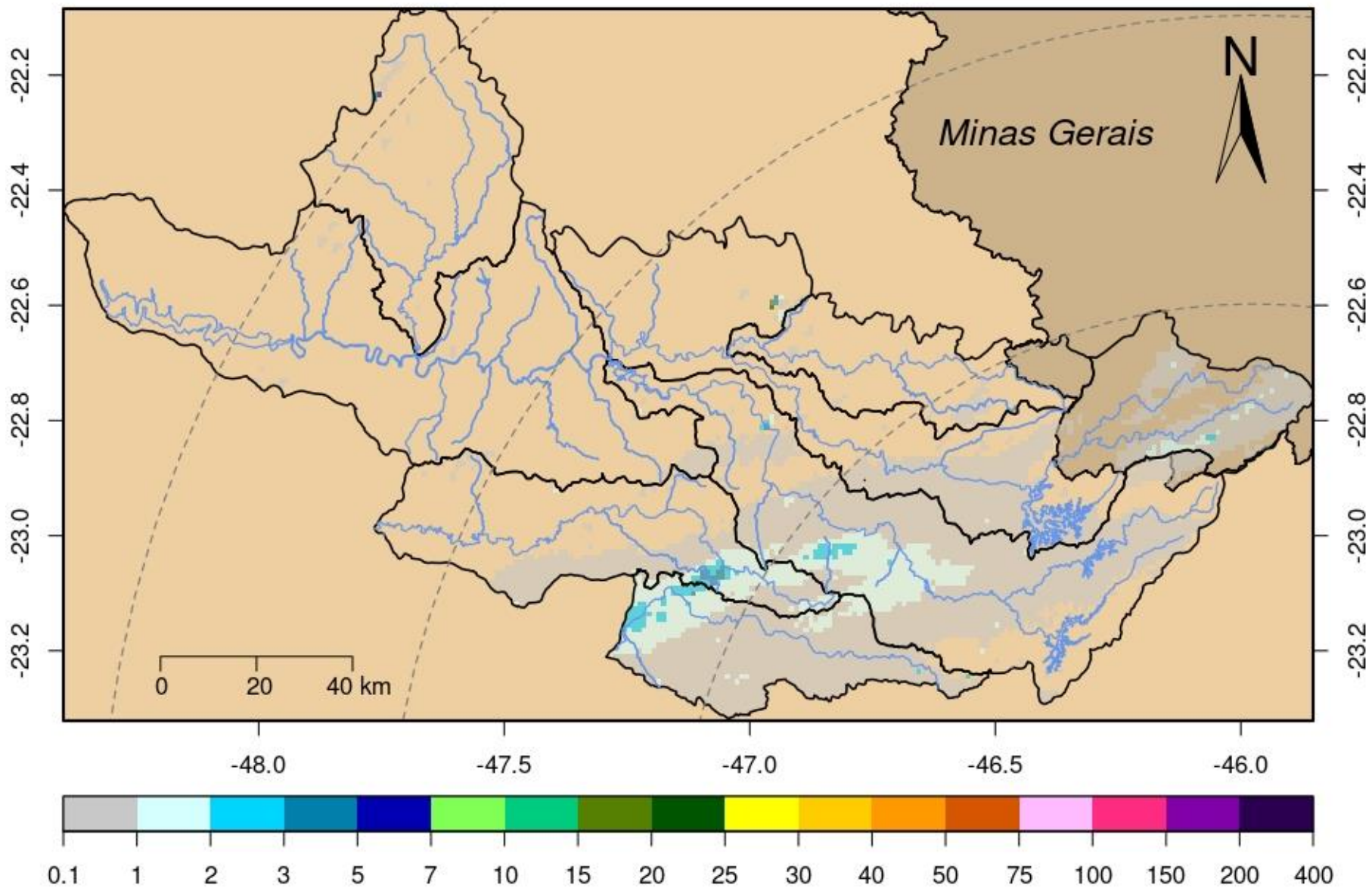

Rede telemétrica do SAISP									
Nomenclatura no mapa	Postos	2026				Chuva acumulada das 7h de 02/05/2024 às 7h de 03/05/2026 (mm)	Chuva acumulada em Maio (até 03/05/2026 7h00min) (mm)	Chuva média mensal de Maio (mm)	Quantidade de chuva em relação à média (%)
		Janeiro	Fevereiro	Março	Abril				
53	Rio Cachoeira Captação Piracaia	190,20	383,40	263,40	48,60	0,00	0,00	46,63	*
80	Rio Atibaíha Mascate   Nazaré Paulista	264,00	360,25	270,25	101,00	0,00	0,00	49,41	*
54	Rio Atibaia Atibaia	*	358,40	222,80	68,20	0,00	0,00	45,53	*
55	Rio Atibaia Bairro da Ponte   Itatiba	220,25	213,00	165,25	30,25	0,00	0,00	45,22	*
56	Rio Atibaia Captação Valinhos	284,00	310,80	167,60	57,00	0,00	0,00	48,30	*
59	Rio Atibaia Desemb. Furtado   Campinas	384,00	203,75	214,25	46,00	0,00	0,00	44,94	*
57	Rio Atibaia Acima de Paulínia	206,00	228,75	165,50	43,50	0,00	0,00	46,43	*
52	Rio Jaguari Guaripocaba   Bragança Paul.	178,20	225,20	187,80	24,60	0,00	0,20	37,49	0,5%
138	Rio Jaguari Buenópolis   Morungaba	325,50	256,50	168,50	56,00	0,00	0,00	47,42	*
49	Rio Jaguari Jaguariúna	*	200,00	196,20	58,80	0,00	0,00	50,66	*
50	Rio Camanducaia Dal Bo   Jaguariúna	265,20	269,80	203,20	71,40	0,00	0,00	49,40	*
48	Rio Jaguari Usina Ester   Cosmópolis	176,75	192,50	159,50	36,25	0,00	0,00	52,24	*
863	Rio Jaguari Captação Limeira   Limeira	181,60	158,80	136,20	44,20	0,00	0,00	***	***
713	Rio Piracicaba Aimaratá   Americana	246,60	190,80	156,20	36,20	0,00	0,00	31,63	*
607	Rib. Quilombo Americana	299,20	227,80	211,00	63,40	0,00	0,00	***	***
599	Rio Piracicaba Santa Bárbara D'Oeste	151,75	282,50	151,50	34,50	0,00	0,00	52,56	*
46	Rio Piracicaba Piracicaba	258,00	203,75	138,50	67,00	0,00	0,00	51,47	*
601	Rio Corumbataí Rio Claro	349,00	214,50	137,00	93,50	0,00	0,25	56,55	0,4%
630	Rio Corumbataí Novo Batovi   Rio Claro	291,80	185,00	101,00	76,20	0,00	0,00	52,40	*
602	Rio Corumbataí Captação SEMAE   Piracicaba	210,75	217,25	121,50	51,25	0,00	0,00	47,04	*
84	Rio Piracicaba Artemis   Piracicaba	240,40	173,20	160,40	78,40	0,00	0,00	47,50	*
603	Rio Capivari Reforma Agrária   Campinas	308,25	213,25	165,50	52,75	0,25	0,25	57,02	0,4%
609	Rio Capivari Sabesp   Monte Mor	299,75	289,50	166,75	27,00	0,00	0,00	51,07	*
502	Rio Jundiá Itaici   Indaiatuba	213,40	241,00	104,20	40,40	3,00	3,00	57,35	5,2%
604	Rio Jundiá Salto	213,25	173,25	89,25	82,00	0,75	0,75	50,39	1,5%

\* Postos sem quantidade de chuva em relação à média.

\*\* Postos com indisponibilidade de dados.

\*\*\* Postos com instalação recente, não possuindo série histórica adequada.

\*\*\*\* A chuva média mensal (série histórica) está sendo calculada com os dados até o ano de 2024.

Fonte: SAISP

REDE TELEMÉTRICA SP-ÁGUAS						
Nomenclatura no mapa	Posto de medição	Código Posto	Cotas de Alerta			
			Atenção	Alerta	Emergência	Extravasamento
593	Rio Cachoeira Montante / Piracaia	3E-122T	3,500	5,299	7,099	8,900
53	Rio Cachoeira Captação Piracaia / Piracaia	3E-116T	1,810	2,209	2,609	3,009
80	Rio Atibaína - Mascate / Nazaré Paulista	3E-089T	1,800	2,200	2,509	2,799
54	Rio Atibaína em Atibaína / Atibaína	3E-063T	2,399	2,610	2,799	3,010
55	Rio Atibaína no Bairro da Ponte / Itatiba	3D-006T	5,099	5,510	5,910	6,310
56	Rio Atibaína Captação Valinhos / Valinhos	3D-007T	3,399	3,710	3,899	4,309
59	Rio Atibaína em Desembargador Furtado / Campinas	3D-003T	2,110	2,399	2,710	3,010
57	Rio Atibaína Acima de Paulínia / Paulínia	4D-009RT	2,799	3,110	3,399	3,710
52	Rio Jaguari em Guaripocaba / Bragança Paulista	3D-015T	3,810	4,210	4,610	5,010
138	Rio Jaguari em Buenópolis / Morungaba	3D-009T	2,610	2,910	3,210	3,510
49	Rio Jaguari em Jaguariúna / Jaguariúna	3D-008T	2,210	2,510	2,810	3,110
50	Rio Camanducaína em Dal Bo/ Jaguariúna	3D-001T	3,110	3,610	4,110	4,610
48	Rio Jaguari em Usina Ester / Cosmópolis	4D-001T	9,000	10,000	11,000	12,000
122	Ribeirão Quilombo em Americana / Americana	-	-	-	-	5,349
599	Rio Piracicaba em Salta Bárbara D'Oeste / Santa Bárbara D'Oeste	-	493,610	494,399	495,199	496,010
46	Rio Piracicaba em Piracicaba / Piracicaba	4D-015T	3,200	3,700	4,200	4,700
601	Rio Corumbataína em Rio Claro / Rio Claro	-	558,299	558,600	558,899	559,250
630	Rio Corumbataína - Novo Batovi / Rio Claro	4D-042T	534,510	535,010	535,510	536,010
602	Rio Corumbataína- Captação SEMAE Piracicaba / Piracicaba	-	3,399	4,099	4,799	5,500
84	Rio Piracicaba em Artemis / Piracicaba	4D-007T	3,010	3,510	4,010	4,510
603	Rio Capivari - Reforma Agrária / Campinas	4E-027T	2,809	3,210	3,610	4,010
609	Rio Capivari Sabesp Monte Mor / Monte Mor	-	529,009	529,509	530,009	530,509
608	Rio Capivari Mirim em Monte Mor / Monte Mor	-	-	-	-	4,000
745	Rio Jundiá em Campo Limpo Paulista / Campo Limpo Paulista	-	2,540	2,939	3,339	3,740
502	Rio Jundiá - Itaici / Indaiatuba	4E-017T	554,009	554,509	555,009	555,509
604	Rio Jundiá / Salto	-	3,700	4,099	4,500	4,900

Cota com referência ao nível do mar (cota ortométrica)

REDE TELEMÉTRICA DAAE/SP													
03/05/2026						Vazão (Q)				Nível (Flu)			
Nomeclatura no mapa	Posto de medição   local	Código do Posto	Vazão Média do Mês Atual	Vazão do rio 03/05/2026 07 h	Nível do rio 03/05/2026 07 h	Vazão Média Histórica de Maio	Vazão 7h/Vazão média	Vazão 03/05/2025 07h	Relação Q (03/05/26) 7h / Q (03/05/25) 7h	Nível Médio Histórico de Maio	Nível 7h/ Nível médio	Nível 03/05/2025 07h	Relação Flu (03/05/26) 7h / Flu (03/05/25) 7h
			(m³/s)	(m³/s)	(m)	(m³/s)	%	(m³/s)	%	(m)	%	(m)	%
593	Rio Cachoeira Piracaia	3E-122T	5,22	5,23	1,26	3,90	34,05 % Acima	4,13	26,56 % Acima	0,77	63,9 % Acima	1,13	11,39 % Acima
53	Rio Cachoeira Captação Piracaia	3E-116T	*	*	2,30	1,38	*	*	*	1,85	24,43 % Acima	2,01	14,76 % Acima
80	Rio Atibaia Mascate   Nazaré Paulista	3E-089T	3,62	3,60	2,48	1,94	85,41 % Acima	5,91	39,15 % Abaixo	1,36	82,21 % Acima	2,59	4,14 % Abaixo
54	Rio Atibaia Atibaia	3E-063T	12,15	12,03	2,58	7,73	55,6 % Acima	7,60	58,3 % Acima	1,88	37,39 % Acima	2,08	24 % Acima
55	Rio Atibaia Bairro da Ponte   Itatiba	3D-006T	16,49	15,90	4,67	17,60	9,66 % Abaixo	10,43	52,44 % Acima	4,24	10,17 % Acima	4,34	7,75 % Acima
56	Rio Atibaia Captação Valinhos	3D-007T	18,12	17,58	1,16	14,94	17,7 % Acima	11,65	50,99 % Acima	1,04	11,35 % Acima	0,95	22,15 % Acima
59	Rio Atibaia Desemb. Furtado   Campinas	3D-003T	18,26	17,83	0,89	19,76	9,76 % Abaixo	10,87	63,99 % Acima	0,91	1,98 % Abaixo	0,70	26,7 % Acima
57	Rio Atibaia Acima de Paulínia	4D-009RT	21,83	19,45	2,16	22,19	12,37 % Abaixo	12,97	49,88 % Acima	2,07	4,3 % Acima	2,01	7,57 % Acima
52	Rio Jaguari Guaripocaba   Bragança Paul.	3D-015T	1,25	1,31	0,92	5,65	76,88 % Abaixo	1,60	18,27 % Abaixo	1,00	8,4 % Abaixo	0,98	6,53 % Abaixo
138	Rio Jaguari Buenópolis   Morungaba	3D-009T	7,09	6,76	1,38	13,36	49,43 % Abaixo	7,76	12,94 % Abaixo	1,02	35,49 % Acima	1,44	3,89 % Abaixo
49	Rio Jaguari Jaguariúna	3D-008T	7,29	7,26	1,35	8,99	19,23 % Abaixo	8,05	9,81 % Abaixo	0,91	48,46 % Acima	1,39	2,95 % Abaixo
50	Rio Camanducaia Dal Bo   Jaguariúna	3D-001T	7,58	7,20	0,50	11,31	36,3 % Abaixo	6,28	14,75 % Acima	0,64	22,5 % Abaixo	0,43	15,62 % Acima
48	Rio Jaguari Usina Ester   Cosmópolis	4D-001T	17,13	15,80	0,95	26,30	39,93 % Abaixo	19,08	17,21 % Abaixo	1,04	8,85 % Abaixo	0,97	2,17 % Abaixo
607	Rib. Quilombo Americana	-	7,64	6,35	1,80	*	*	4,50	41,11 % Acima	*	*	1,69	6,34 % Acima
599	Rio Piracicaba Santa Bárbara D'Oeste	-	60,82	51,14	491,64	45,20	13,15 % Acima	42,82	19,44 % Acima	491,62	0 % Acima	491,53	0,02 % Acima
46	Rio Piracicaba Piracicaba	4D-015T	74,54	63,82	1,57	75,44	15,4 % Abaixo	45,38	40,64 % Acima	1,63	3,8 % Abaixo	1,37	14,87 % Acima
601	Rio Corumbataí Rio Claro	-	3,27	3,18	557,62	3,47	8,24 % Abaixo	2,08	53,15 % Acima	557,78	0,03 % Abaixo	557,52	0,02 % Acima
630	Rio Corumbataí Novo Batovi   Rio Claro	4D-042T	3,35	3,28	532,36	4,63	29,07 % Abaixo	2,99	9,83 % Acima	532,22	0,03 % Acima	532,28	0,02 % Acima
602	Rio Corumbataí Captação SEMAE   Piracicaba	-	8,57	8,58	0,98	11,98	28,38 % Abaixo	5,53	55,15 % Acima	1,07	8,41 % Abaixo	0,87	12,64 % Acima
84	Rio Piracicaba Artemis   Piracicaba	4D-007T	83,29	69,98	1,02	93,95	25,52 % Abaixo	53,63	30,48 % Acima	1,22	16,31 % Abaixo	0,84	21,26 % Acima
603	Rio Capivari Reforma Agrária   Campinas	-	1,47	1,33	1,66	1,66	19,88 % Abaixo	1,13	17,6 % Acima	1,64	1,04 % Acima	1,63	1,59 % Acima
609	Rio Capivari Sabesp   Monte Mor	-	6,90	5,64	527,17	5,99	5,91 % Abaixo	4,88	15,49 % Acima	527,14	0,01 % Acima	527,09	0,02 % Acima
745	Rio Jundiá Campo Limpo Paulista	-	1,03	0,95	1,36	0,88	8,41 % Acima	0,75	27,71 % Acima	1,33	2,56 % Acima	1,32	3,49 % Acima
502	Rio Jundiá Itaícf   Indaiatuba	4E-017	6,24	5,72	553,57	7,65	25,18 % Abaixo	5,31	7,72 % Acima	553,60	0,01 % Abaixo	553,55	0 % Acima
604	Rio Jundiá Salto	-	8,97	7,75	1,05	6,26	23,75 % Acima	6,12	26,52 % Acima	1,31	19,69 % Abaixo	0,99	6,8 % Acima
608	Rio Capivari Mirim Monte Mor	-	0,82	0,64	0,86	0,40	59,75 % Acima	0,43	48,26 % Acima	0,61	41,15 % Acima	0,75	14,95 % Acima

OBS1: Tendo em vista que os postos 745 e 608 são recentes, as médias históricas não estão disponíveis.

OBS2: Os postos 607, 599, 601, 630, 609 e 502 possuem cota com referência ao nível do mar (cota ortométrica).

\* A vazão média e o nível médio (série histórica) estão sendo calculados com dados até o ano de 2024.

Legenda: Normal      Atenção      Alerta      Emergência      Extravasamento



AGÊNCIA DE AGUAS DO ESTADO DE SÃO PAULO

Secretaria de Meio Ambiente, Infraestrutura e Logística



SÃO PAULO GOVERNO DO ESTADO

