



BOLETIM DIÁRIO

Sala de Situação PCJ

07/05/2026



Meio Ambiente, Infraestrutura e Logística

Secretaria de



SÃO PAULO
GOVERNO DO ESTADO

Localização dos Postos da Rede Telemétrica da SP-ÁGUAS/SAISP nas Bacias PCJ

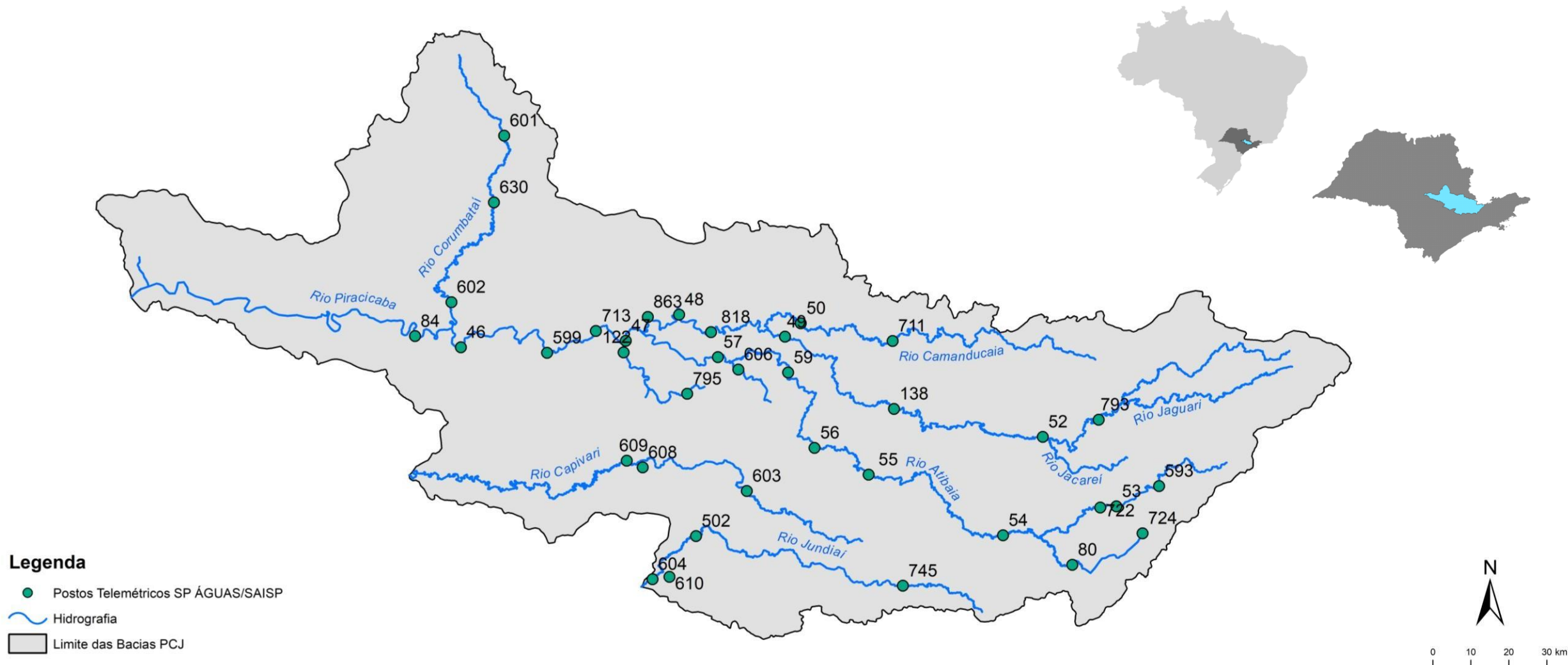

Chuva Acumulada de Radar em 24 horas nas Bacias PCJ : 07-05-2026 07:00 Local

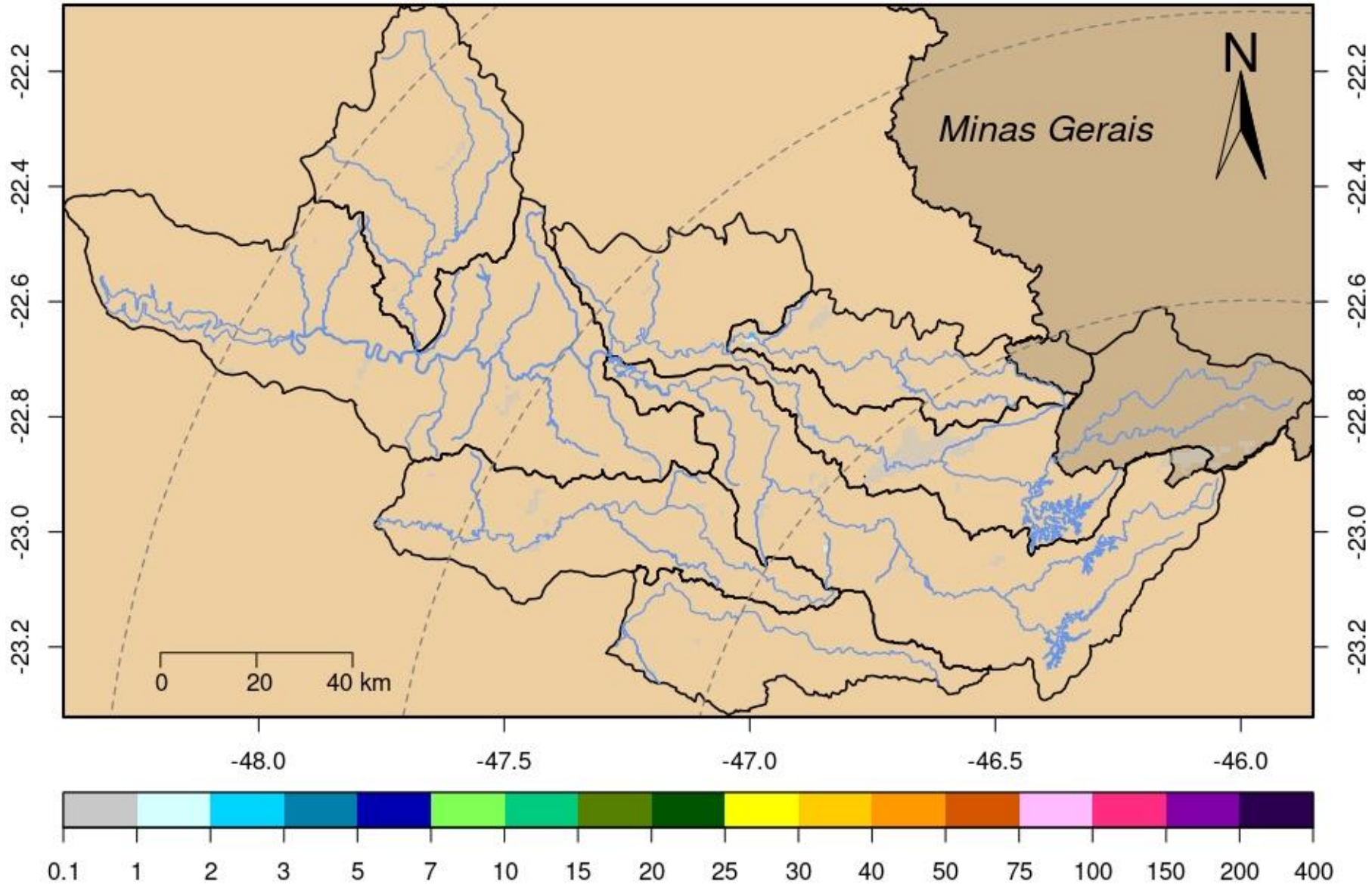

Rede telemétrica do SAISP									
Nomenclatura no mapa	Postos	2026				Chuva acumulada das 7h de 06/05/2024 às 7h de 07/05/2026 (mm)	Chuva acumulada em Maio (até 07/05/2026 7h00min) (mm)	Chuva média mensal de Maio (mm)	Quantidade de chuva em relação à média (%)
		Janeiro	Fevereiro	Março	Abril				
53	Rio Cachoeira Captação Piracaia	190,20	383,40	263,40	48,60	0,20	9,40	46,63	20,2%
80	Rio Atibainha Mascate Nazaré Paulista	264,00	360,25	270,25	101,00	0,00	0,00	49,41	*
54	Rio Atibaia Atibaia	*	358,40	222,80	68,20	0,00	0,00	45,53	*
55	Rio Atibaia Bairro da Ponte Itatiba	220,25	213,00	165,25	30,25	0,00	0,00	45,22	*
56	Rio Atibaia Captação Valinhos	284,00	310,80	167,60	57,00	0,00	0,00	48,30	*
59	Rio Atibaia Desemb. Furtado Campinas	384,00	203,75	214,25	46,00	0,00	0,00	44,94	*
57	Rio Atibaia Acima de Paulínia	206,00	228,75	165,50	43,50	0,00	0,00	46,43	*
52	Rio Jaguari Guaripocaba Bragança Paul.	178,20	225,20	187,80	24,60	0,00	0,40	37,49	1,1%
138	Rio Jaguari Buenópolis Morungaba	325,50	256,50	168,50	56,00	0,00	0,50	47,42	1,1%
49	Rio Jaguari Jaguariúna	*	200,00	196,20	58,80	0,00	0,00	50,66	*
50	Rio Camanducaia Dal Bo Jaguariúna	265,20	269,80	203,20	71,40	0,00	0,00	49,40	*
48	Rio Jaguari Usina Ester Cosmópolis	176,75	192,50	159,50	36,25	0,00	0,00	52,24	*
863	Rio Jaguari Captação Limeira Limeira	181,60	158,80	136,20	44,20	0,00	0,00	***	***
713	Rio Piracicaba Aimaratá Americana	246,60	190,80	156,20	36,20	0,00	0,00	31,63	*
607	Rib. Quilombo Americana	299,20	227,80	211,00	63,40	0,00	0,00	***	***
599	Rio Piracicaba Santa Bárbara D'Oeste	151,75	282,50	151,50	34,50	0,00	0,00	52,56	*
46	Rio Piracicaba Piracicaba	258,00	203,75	138,50	67,00	0,00	0,00	51,47	*
601	Rio Corumbataí Rio Claro	349,00	214,50	137,00	93,50	0,25	0,50	56,55	0,9%
630	Rio Corumbataí Novo Batovi Rio Claro	291,80	185,00	101,00	76,20	0,00	0,00	52,40	*
602	Rio Corumbataí Captação SEMAE Piracicaba	210,75	217,25	121,50	51,25	0,00	0,00	47,04	*
84	Rio Piracicaba Artemis Piracicaba	240,40	173,20	160,40	78,40	0,00	0,00	47,50	*
603	Rio Capivari Reforma Agrária Campinas	308,25	213,25	165,50	52,75	0,00	0,25	57,02	0,4%
609	Rio Capivari Sabesp Monte Mor	299,75	289,50	166,75	27,00	0,00	0,00	51,07	*
502	Rio Jundiá Itaici Indaiatuba	213,40	241,00	104,20	40,40	0,00	3,00	57,35	5,2%
604	Rio Jundiá Salto	213,25	173,25	89,25	82,00	0,00	1,00	50,39	2,0%

* Postos sem quantidade de chuva em relação à média.

** Postos com indisponibilidade de dados.

*** Postos com instalação recente, não possuindo série histórica adequada.

Fonte: SAISP

REDE TELEMÉTRICA SP-ÁGUAS						
Nomenclatura no mapa	Posto de medição	Código Posto	Cotas de Alerta			
			Atenção	Alerta	Emergência	Extravasamento
593	Rio Cachoeira Montante / Piracaia	3E-122T	3,500	5,299	7,099	8,900
53	Rio Cachoeira Captação Piracaia / Piracaia	3E-116T	1,810	2,209	2,609	3,009
80	Rio Atibaína - Mascate / Nazaré Paulista	3E-089T	1,800	2,200	2,509	2,799
54	Rio Atibaína em Atibaína / Atibaína	3E-063T	2,399	2,610	2,799	3,010
55	Rio Atibaína no Bairro da Ponte / Itatiba	3D-006T	5,099	5,510	5,910	6,310
56	Rio Atibaína Captação Valinhos / Valinhos	3D-007T	3,399	3,710	3,899	4,309
59	Rio Atibaína em Desembargador Furtado / Campinas	3D-003T	2,110	2,399	2,710	3,010
57	Rio Atibaína Acima de Paulínia / Paulínia	4D-009RT	2,799	3,110	3,399	3,710
52	Rio Jaguari em Guaripocaba / Bragança Paulista	3D-015T	3,810	4,210	4,610	5,010
138	Rio Jaguari em Buenópolis / Morungaba	3D-009T	2,610	2,910	3,210	3,510
49	Rio Jaguari em Jaguariúna / Jaguariúna	3D-008T	2,210	2,510	2,810	3,110
50	Rio Camanducaína em Dal Bo/ Jaguariúna	3D-001T	3,110	3,610	4,110	4,610
48	Rio Jaguari em Usina Ester / Cosmópolis	4D-001T	9,000	10,000	11,000	12,000
122	Ribeirão Quilombo em Americana / Americana	-	-	-	-	5,349
599	Rio Piracicaba em Salta Bárbara D'Oeste / Santa Bárbara D'Oeste	-	493,610	494,399	495,199	496,010
46	Rio Piracicaba em Piracicaba / Piracicaba	4D-015T	3,200	3,700	4,200	4,700
601	Rio Corumbataína em Rio Claro / Rio Claro	-	558,299	558,600	558,899	559,250
630	Rio Corumbataína - Novo Batovi / Rio Claro	4D-042T	534,510	535,010	535,510	536,010
602	Rio Corumbataína- Captação SEMAE Piracicaba / Piracicaba	-	3,399	4,099	4,799	5,500
84	Rio Piracicaba em Artemis / Piracicaba	4D-007T	3,010	3,510	4,010	4,510
603	Rio Capivari - Reforma Agrária / Campinas	4E-027T	2,809	3,210	3,610	4,010
609	Rio Capivari Sabesp Monte Mor / Monte Mor	-	529,009	529,509	530,009	530,509
608	Rio Capivari Mirim em Monte Mor / Monte Mor	-	-	-	-	4,000
745	Rio Jundiá em Campo Limpo Paulista / Campo Limpo Paulista	-	2,540	2,939	3,339	3,740
502	Rio Jundiá - Itaici / Indaiatuba	4E-017T	554,009	554,509	555,009	555,509
604	Rio Jundiá / Salto	-	3,700	4,099	4,500	4,900

Cota com referência ao nível do mar (cota ortométrica)

REDE TELEMÉTRICA DAE/SP													
07/05/2026						Vazão (Q)				Nível (Flu)			
Nomeclatura no mapa	Posto de medição local	Código do Posto	Vazão Média do Mês Atual	Vazão do rio 07/05/2026 07 h	Nível do rio 07/05/2026 07 h	Vazão Média Histórica de Maio	Vazão 7h/Vazão média	Vazão 07/05/2025 07h	Relação Q (07/05/26) 7h / Q (07/05/25) 7h	Nível Médio Histórico de Maio	Nível 7h/ Nível médio	Nível 07/05/2025 07h	Relação Flu (07/05/26) 7h / Flu (07/05/25) 7h
			(m³/s)	(m³/s)	(m)	(m³/s)	%	(m³/s)	%	(m)	%	(m)	%
593	Rio Cachoeira Piracaia	3E-122T	5,25	5,22	1,26	3,90	33,82 % Acima	3,72	40,48 % Acima	0,77	63,77 % Acima	1,08	16,65 % Acima
53	Rio Cachoeira Captação Piracaia	3E-116T	*	*	2,31	1,38	*	*	*	1,85	24,76 % Acima	1,88	22,77 % Acima
80	Rio Atibaia Mascate Nazaré Paulista	3E-089T	3,62	3,90	2,55	1,94	101,08 % Acima	3,03	28,62 % Acima	1,36	87,35 % Acima	2,35	8,47 % Acima
54	Rio Atibaia Atibaia	3E-063T	11,91	11,54	2,53	7,73	49,33 % Acima	10,73	7,62 % Acima	1,88	34,57 % Acima	2,44	3,69 % Acima
55	Rio Atibaia Bairro da Ponte Itatiba	3D-006T	15,16	14,43	4,59	17,60	18,01 % Abaixo	12,81	12,65 % Acima	4,24	8,16 % Acima	4,49	2,18 % Acima
56	Rio Atibaia Captação Valinhos	3D-007T	16,95	15,55	1,09	14,94	4,07 % Acima	13,99	11,17 % Acima	1,04	4,62 % Acima	1,03	5,32 % Acima
59	Rio Atibaia Desemb. Furtado Campinas	3D-003T	16,85	14,95	0,82	19,76	24,35 % Abaixo	12,79	16,87 % Acima	0,91	10 % Abaixo	0,76	7,48 % Acima
57	Rio Atibaia Acima de Paulínia	4D-009RT	19,64	16,99	2,11	22,19	23,45 % Abaixo	13,52	25,68 % Acima	2,07	2,13 % Acima	2,02	4,5 % Acima
52	Rio Jaguari Guaripocaba Bragança Paul.	3D-015T	1,30	1,31	0,92	5,65	76,8 % Abaixo	1,49	12,07 % Abaixo	1,00	8,3 % Abaixo	0,96	4,18 % Abaixo
138	Rio Jaguari Buenópolis Morungaba	3D-009T	6,83	6,44	1,36	13,36	51,8 % Abaixo	6,67	3,43 % Abaixo	1,02	33,73 % Acima	1,38	0,94 % Abaixo
49	Rio Jaguari Jaguariúna	3D-008T	6,86	6,96	1,34	8,99	22,56 % Abaixo	6,26	11,3 % Acima	0,91	46,7 % Acima	1,30	3,01 % Acima
50	Rio Camanducaia Dal Bo Jaguariúna	3D-001T	7,21	6,78	0,47	11,31	40,04 % Abaixo	5,61	20,87 % Acima	0,64	27,19 % Abaixo	0,38	23,28 % Acima
48	Rio Jaguari Usina Ester Cosmópolis	4D-001T	15,93	15,01	0,92	26,30	42,91 % Abaixo	15,07	0,36 % Abaixo	1,04	11,35 % Abaixo	0,83	11,49 % Acima
607	Rib. Quilombo Americana	-	6,61	5,58	1,75	*	*	4,09	36,45 % Acima	*	*	1,66	5,35 % Acima
599	Rio Piracicaba Santa Bárbara D'Oeste	-	53,72	46,49	491,58	45,20	2,85 % Acima	34,31	35,5 % Acima	491,62	0,01 % Abaixo	491,41	0,03 % Acima
46	Rio Piracicaba Piracicaba	4D-015T	64,32	57,49	1,50	75,44	23,79 % Abaixo	36,17	58,95 % Acima	1,63	7,98 % Abaixo	1,26	19,05 % Acima
601	Rio Corumbataí Rio Claro	-	3,24	3,12	557,61	3,47	10,12 % Abaixo	1,93	61,77 % Acima	557,78	0,03 % Abaixo	557,49	0,02 % Acima
630	Rio Corumbataí Novo Batovi Rio Claro	4D-042T	3,31	3,28	532,36	4,63	29,07 % Abaixo	2,77	18,56 % Acima	532,22	0,03 % Acima	532,25	0,02 % Acima
602	Rio Corumataí Captação SEMAE Piracicaba	-	8,19	7,53	0,95	11,98	37,12 % Abaixo	4,22	78,68 % Acima	1,07	11,5 % Abaixo	0,81	16,48 % Acima
84	Rio Piracicaba Artemis Piracicaba	4D-007T	71,64	64,09	0,96	93,95	31,78 % Abaixo	43,17	48,46 % Acima	1,22	21,48 % Abaixo	0,71	34,36 % Acima
603	Rio Capivari Reforma Agrária Campinas	-	1,23	0,99	1,59	1,66	40,42 % Abaixo	1,07	7,4 % Abaixo	1,64	3,11 % Abaixo	1,62	1,79 % Abaixo
609	Rio Capivari Sabesp Monte Mor	-	5,59	4,68	527,07	5,99	21,9 % Abaixo	4,46	4,86 % Acima	527,14	0,01 % Abaixo	527,04	0 % Acima
745	Rio Jundiá Campo Limpo Paulista	-	0,97	0,88	1,35	0,88	0,45 % Acima	0,78	13,19 % Acima	1,33	1,43 % Acima	1,33	1,73 % Acima
502	Rio Jundiá Itaicf Indaiatuba	4E-017	5,23	3,82	553,48	7,65	50,09 % Abaixo	5,01	23,85 % Abaixo	553,60	0,02 % Abaixo	553,54	0,01 % Abaixo
604	Rio Jundiá Salto	-	7,66	6,45	1,00	6,26	2,96 % Acima	5,63	14,39 % Acima	1,31	23,74 % Abaixo	0,96	3,74 % Acima
608	Rio Capivari Mirim Monte Mor	-	0,65	0,49	0,78	0,40	21,75 % Acima	0,35	40,35 % Acima	0,61	28,03 % Acima	0,70	12,05 % Acima

OBS1: Tendo em vista que os postos 745 e 608 são recentes, as médias históricas não estão disponíveis.

OBS2: Os postos 607, 599, 601, 630, 609 e 502 possuem cota com referência ao nível do mar (cota ortométrica).

* A vazão média e o nível médio (série histórica) estão sendo calculados com dados até o ano de 2024.

Legenda: Normal Atenção Alerta Emergência Extravasamento

PREVISÃO DO TEMPO

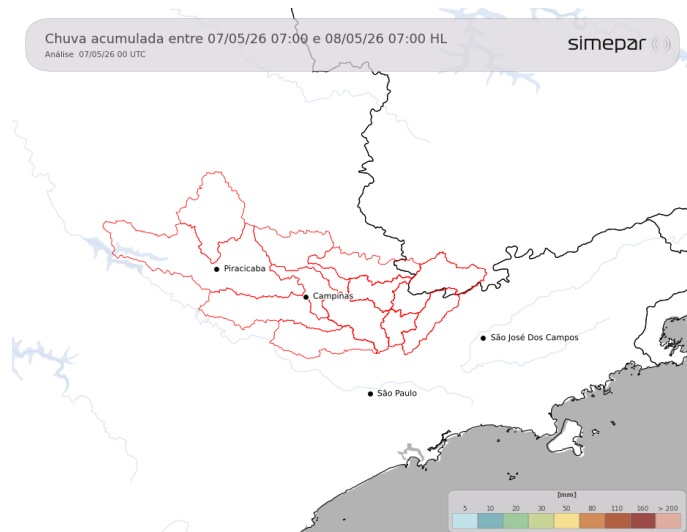

Na quinta-feira, o tempo segue estável nas regiões de interesse, com predomínio de sol ao longo do dia e ausência de chuva. As temperaturas continuam em elevação, com máximas previstas acima dos 30°C. Umidade relativa fica baixa à tarde.

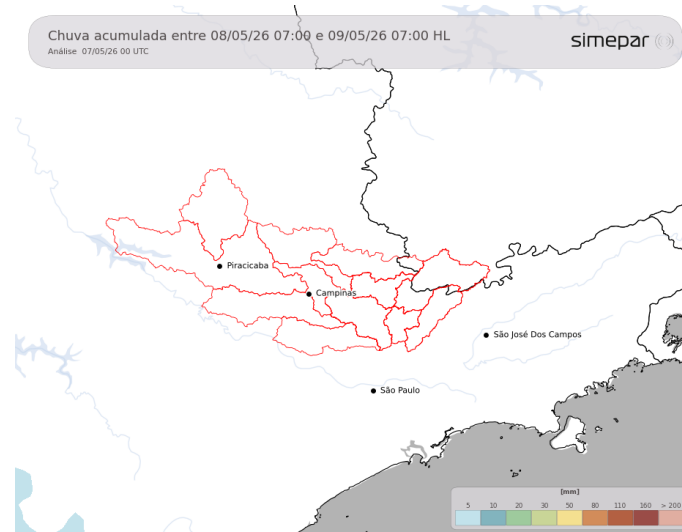

Amanhã (07/05/2026): Na sexta-feira, há possibilidade para chuvas irregulares e passageiras, sem acumulados significativos. No geral, o predomínio será de tempo estável com elevação das temperaturas.

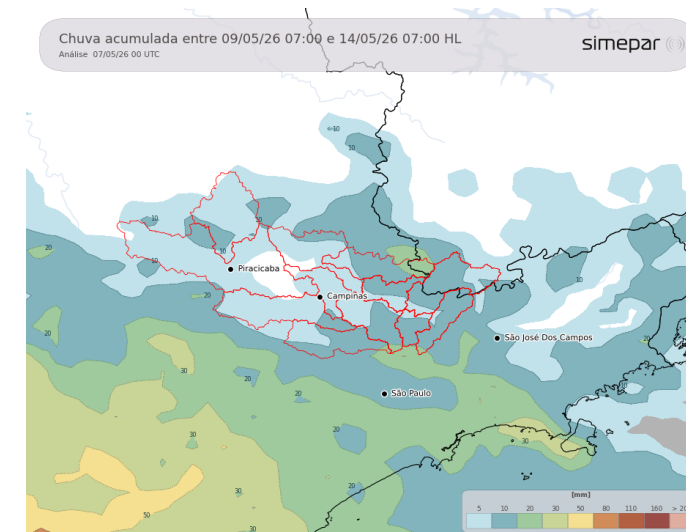

Previsão de 3 a 7 dias (08/05 a 13/05/2026): No sábado, com a aproximação da frente fria, não se descartam chuvas isoladas, mas o cenário segue sendo de predomínio de sol. No domingo, o avanço do sistema frontal favorece o retorno das chuvas nas regiões das Bacias PCJ, com previsão de precipitações ao longo do dia. A partir da noite de domingo, as temperaturas entram em declínio. A segunda-feira será de muitas nuvens, com destaque para o frio, com valores ao redor dos 10 °C. Esse cenário persiste na terça-feira.

Fonte: Simepar



Secretaria de Meio Ambiente, Infraestrutura e Logística



SÃO PAULO GOVERNO DO ESTADO



www.sspcj.org.br

sspcj.dbmt@spaguas.sp.gov.br