

SISTEMA CANTAREIRA

SITUAÇÃO EM 17/11/2017

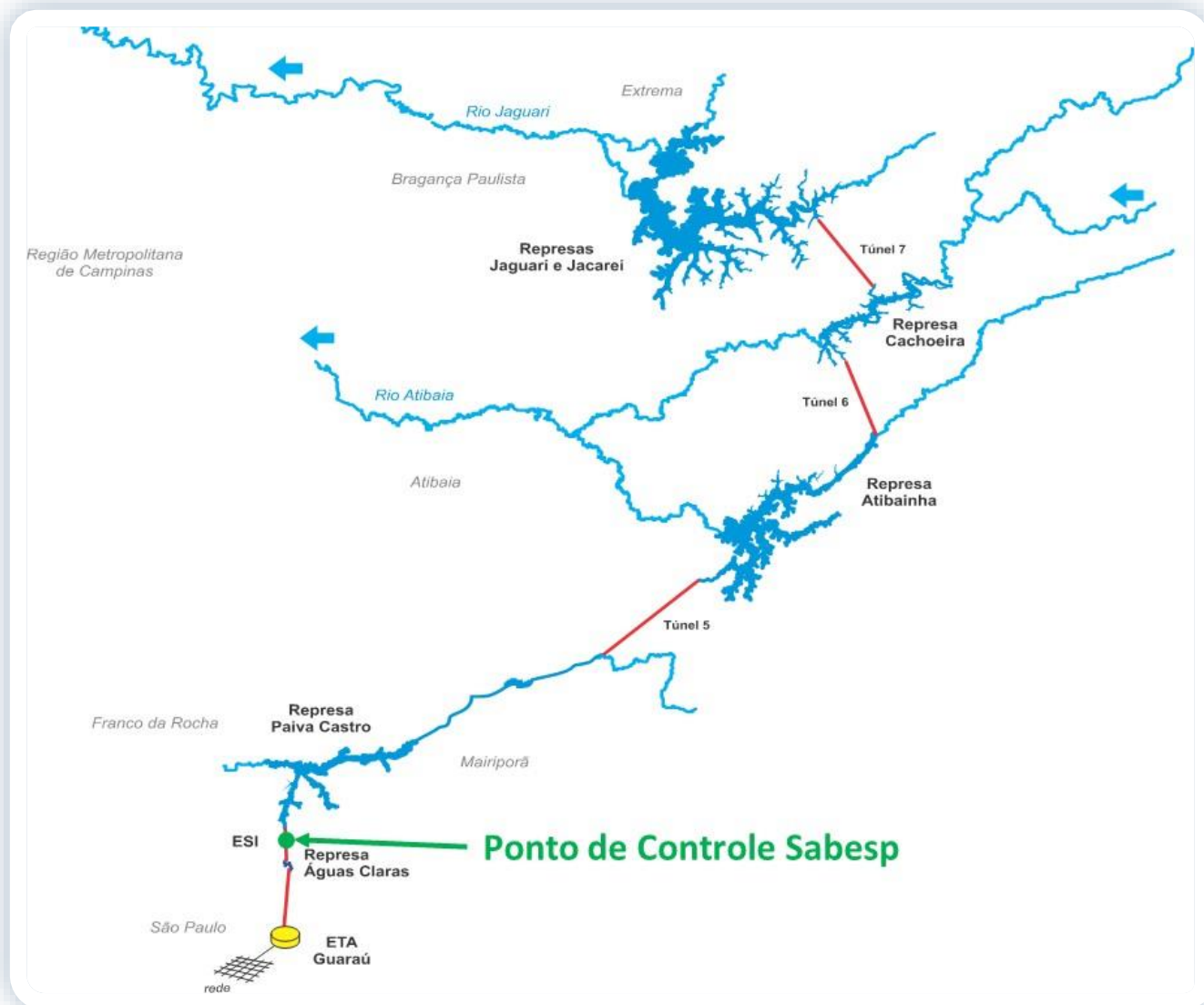

Reservatório	Mínimo Operacional		Máximo Operacional		Volume Útil (hm ³)
	Cota (m)	Vol (hm ³)	Cota (m)	Vol (hm ³)	
Jaguari/Jacareí	820,80	239,45	844,00	1.047,49	808,04
Cachoeira	811,72	46,92	821,88	116,57	69,65
Atibainha	781,88	199,20	786,72	295,46	96,25
Paiva Castro	743,80	25,32	745,61	32,93	7,61
Sistema Cantareira		510,89		1.492,45	981,56

SITUAÇÃO DE ARMAZENAMENTO DOS RESERVATÓRIOS

Reservatório	Situação em 31/10/2017				Situação em 17/11/2017			
	Cota (m)	Vol. acum. (hm ³)	Vol. útil acum. (hm ³)	% Vol. Útil total	Cota (m)	Vol. acum. (hm ³)	Vol. útil acum. (hm ³)	% Vol. Útil total
Jaguari/Jacareí	834,68	640,44	400,99	49,62%	833,95	613,40	373,96	46,28%
Cachoeira	814,70	63,55	16,63	23,88%	816,00	71,69	24,77	35,56%
Atibainha	783,70	233,23	34,03	35,35%	783,56	230,52	31,32	32,54%
Paiva Castro	744,49	28,07	2,75	36,10%	744,42	27,78	2,46	32,33%
Sistema Cantareira		965,29	454,39	46,29%		943,40	432,50	44,06%

* A Resolução ANA/DAEE 925/2017 delimitou, para fins, o Sistema Cantareira como o conjunto dos reservatórios Jaguari-Jacareí, Cachoeira, Atibainha e Paiva Castro.

EVOLUÇÃO DO VOLUME ÚTIL NO SISTEMACANTAREIRA DESDE 1982

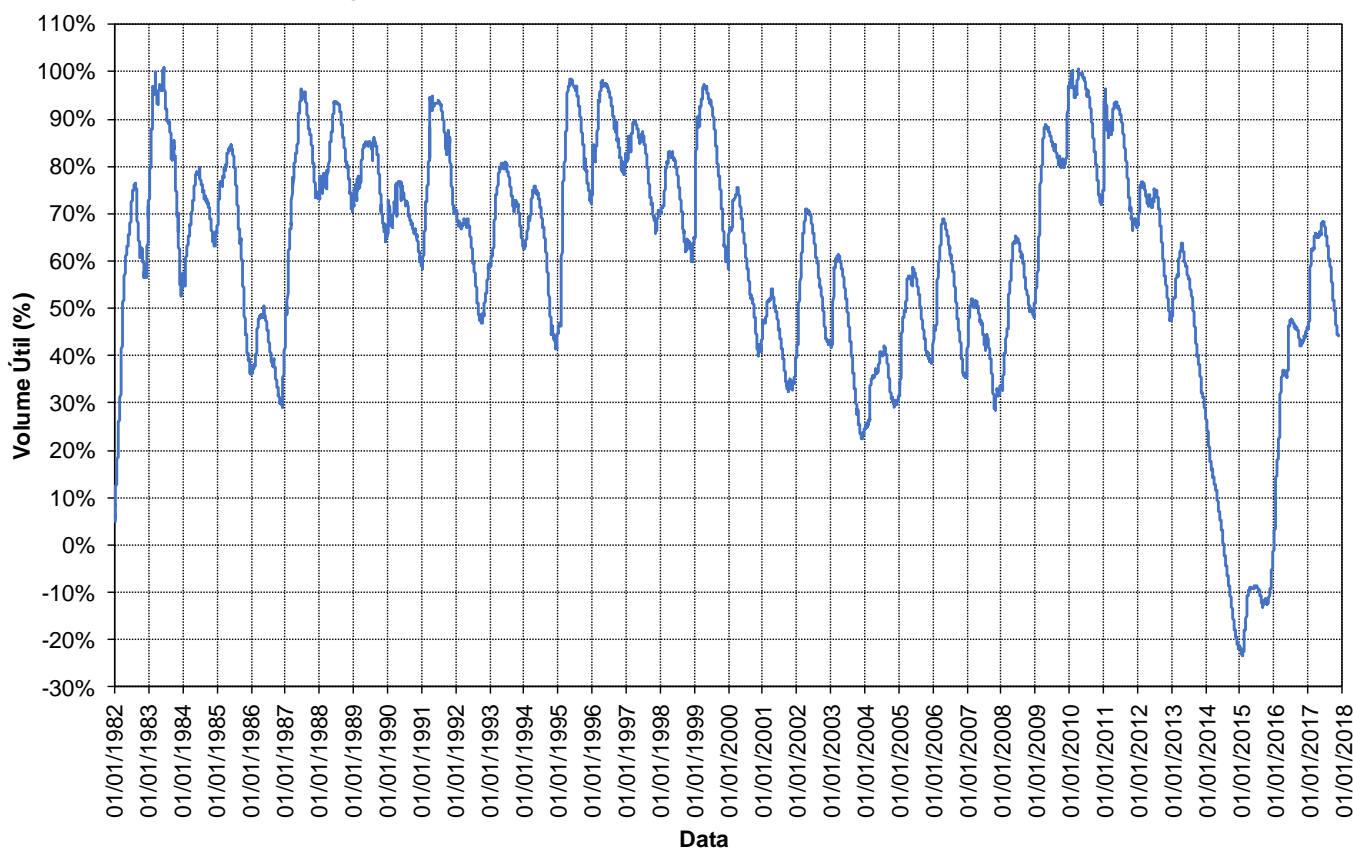

Em cumprimento ao Art. 6º da Resolução Conjunta ANA/DAEE 925/2017, a faixa de operação do Sistema Cantareira a ser considerada para fins de definição das vazões a serem praticadas, no mês de novembro de 2017, será a Faixa 2: Atenção.

BOLETIM DIÁRIO ANA/DAEE DE MONITORAMENTO DO SISTEMA CANTAREIRA

SITUAÇÃO DAS VAZÕES AFLUENTES AO SISTEMA CANTAREIRA

VAZÕES MÉDIAS MENSAIS DO SISTEMA CANTAREIRA (m³/s)

Ano	Jan	Fev	Mar	Abr	Mai	Jun	Jul	Ago	Set	Out	Nov	Dez	MÉDIA
1953	26,93	34,54	29,85	34,64	23,76	20,66	17,62	16,29	16,17	17,54	26,02	31,53	24,63
1954	48,51	73,61	44,27	30,67	40,04	28,37	21,17	17,11	14,56	21,57	13,97	30,04	31,99
2014	15,44	10,47	18,91	17,16	10,14	10,03	6,43	8,22	8,96	5,21	8,82	15,98	11,31
2015	11,51	40,67	42,59	18,06	14,01	16,18	11,31	5,84	18,29	14,77	27,06	52,33	22,72
2016	73,84	49,55	69,84	24,10	25,03	62,91	19,28	19,31	14,94	25,00	29,52	30,21	36,96
2017	76,03	36,35	36,92	24,29	33,83	22,57	13,90	14,92	9,00	13,63	17,36*		

* O valor de nov/2017 corresponde a média parcial até o dia 17/11/2017.

VAZÕES MÉDIAS MENSAIS DE REFERÊNCIA DO SISTEMA CANTAREIRA (m³/s) - 1930 a 2016

Vazão	Jan	Fev	Mar	Abr	Mai	Jun	Jul	Ago	Set	Out	Nov	Dez	MÉDIA
Mínima	11,51	10,47	18,91	17,16	10,14	10,03	6,43	5,84	8,96	5,21	8,82	15,98	11,31
Média	69,39	72,27	66,00	47,34	37,52	35,03	28,19	23,94	25,03	30,00	34,36	52,10	43,43
Máxima	144,90	174,68	126,96	105,29	98,40	181,51	86,72	67,48	117,35	98,50	90,08	120,75	112,18

RELAÇÕES ENTRE VAZÕES MÉDIAS MENSAIS DO ANO EA DE LONGO TERMO DO SISTEMA CANTAREIRA (%)

Ano	Jan	Fev	Mar	Abr	Mai	Jun	Jul	Ago	Set	Out	Nov	Dez	MÉDIA
1953/Média	38,8%	47,8%	45,2%	73,2%	63,3%	59,0%	62,5%	68,0%	64,6%	58,5%	75,7%	60,5%	59,8%
1954/Média	69,9%	101,9%	67,1%	64,8%	106,7%	81,0%	75,1%	71,5%	58,2%	71,9%	40,6%	57,7%	72,2%
2014/Média	22,2%	14,5%	28,7%	36,2%	27,0%	28,6%	22,8%	34,3%	35,8%	17,4%	25,7%	30,7%	27,0%
2015/Média	16,6%	56,3%	64,5%	38,1%	37,3%	46,2%	40,1%	24,4%	73,1%	49,2%	78,8%	100,4%	52,1%
2016/Média	106,4%	68,6%	105,8%	50,9%	66,7%	179,6%	68,4%	80,6%	59,7%	83,3%	85,9%	58,0%	85,1%
2017/Média	109,6%	50,3%	55,9%	51,3%	90,2%	64,4%	49,3%	62,3%	35,9%	45,4%	50,5%		

GRÁFICO DA EVOLUÇÃO DAS VAZÕES AFLUENTES

EVOLUÇÃO DA VAZÃO MÉDIA MENSAL DO SISTEMA CANTAREIRA

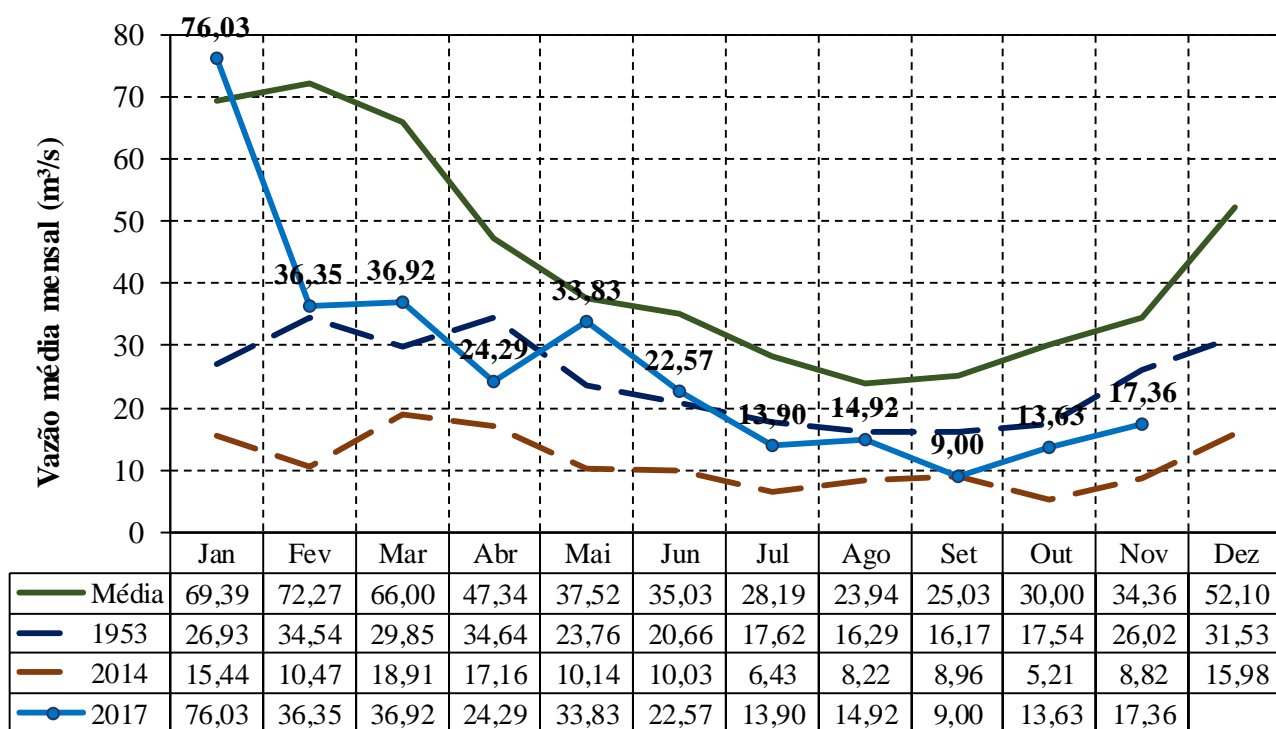

BOLETIM DIÁRIO ANA/DAEE DE MONITORAMENTO DO SISTEMA CANTAREIRA

SITUAÇÃO DAS VAZÕES AFLUENTES AO RESERVATÓRIO DE PAIVA CASTRO

VAZÕES MÉDIAS MENSAIS DO RESERVATÓRIO DE PAIVA CASTRO (m³/s)

Ano	Jan	Fev	Mar	Abr	Mai	Jun	Jul	Ago	Set	Out	Nov	Dez	MÉDIA
1953	2,40	5,40	3,10	4,20	2,30	2,20	2,00	2,10	2,10	2,10	2,30	3,60	2,82
1954	5,10	7,10	4,80	3,00	3,00	2,40	1,80	1,60	1,40	2,40	1,50	3,10	3,10
2014	1,12	2,00	5,14	3,70	2,88	3,41	2,26	1,94	1,70	1,25	2,78	3,21	2,62
2015	3,01	4,13	4,45	2,47	2,82	2,54	2,57	1,75	3,06	2,24	3,77	3,78	3,05
2016	4,80	5,83	12,42	4,30	4,45	8,57	3,76	3,82	2,80	2,57	3,51	2,84	4,97
2017	9,21	4,90	4,31	3,66	5,45	4,58	3,11	2,88	1,89	2,24	2,52*		

* O valor de nov/2017 corresponde a média parcial até o dia 17/11/2017.

VAZÕES MÉDIAS MENSAIS DE REFERÊNCIA DO RESERVATÓRIO DE PAIVA CASTRO (m³/s) - 1930 a 2016

Vazão	Jan	Fev	Mar	Abr	Mai	Jun	Jul	Ago	Set	Out	Nov	Dez	MÉDIA
Mínima	1,12	2,00	2,10	1,00	1,10	0,80	0,50	0,90	0,60	0,70	0,80	1,33	2,33
Média	7,10	7,44	6,75	4,74	4,04	3,98	3,32	2,94	3,05	3,41	3,76	5,33	4,65
Máxima	18,48	19,90	14,10	12,40	11,80	15,80	11,50	10,00	12,60	12,40	9,60	13,20	11,75

RELAÇÕES ENTRE VAZÕES MÉDIAS MENSAIS DO ANO E A DELONGO TERMO DE PAIVA CASTRO (%)

Ano	Jan	Fev	Mar	Abr	Mai	Jun	Jul	Ago	Set	Out	Nov	Dez	MÉDIA
1953/Média	33,8%	72,5%	45,9%	88,7%	57,0%	55,2%	60,3%	71,5%	68,9%	61,6%	61,2%	67,5%	62,0%
1954/Média	71,8%	95,4%	71,1%	63,3%	74,3%	60,3%	54,3%	54,5%	45,9%	70,4%	39,9%	58,1%	63,3%
2014/Média	15,8%	26,9%	76,2%	78,2%	71,3%	85,6%	68,1%	66,0%	55,9%	36,6%	73,9%	60,1%	59,5%
2015/Média	42,4%	55,5%	65,9%	52,2%	69,8%	63,8%	77,5%	59,5%	100,3%	65,5%	100,4%	70,9%	68,7%
2016/Média	67,6%	78,3%	183,9%	90,7%	110,3%	215,2%	113,4%	130,1%	91,9%	75,4%	93,5%	53,3%	106,8%
2017/Média	129,7%	65,8%	63,8%	77,2%	134,9%	115,0%	93,7%	98,2%	61,9%	65,7%	67,1%		

GRÁFICO DA EVOLUÇÃO DAS VAZÕES AFLUENTES

EVOLUÇÃO DA VAZÃO MÉDIA MENSAL DE PAIVA CASTRO

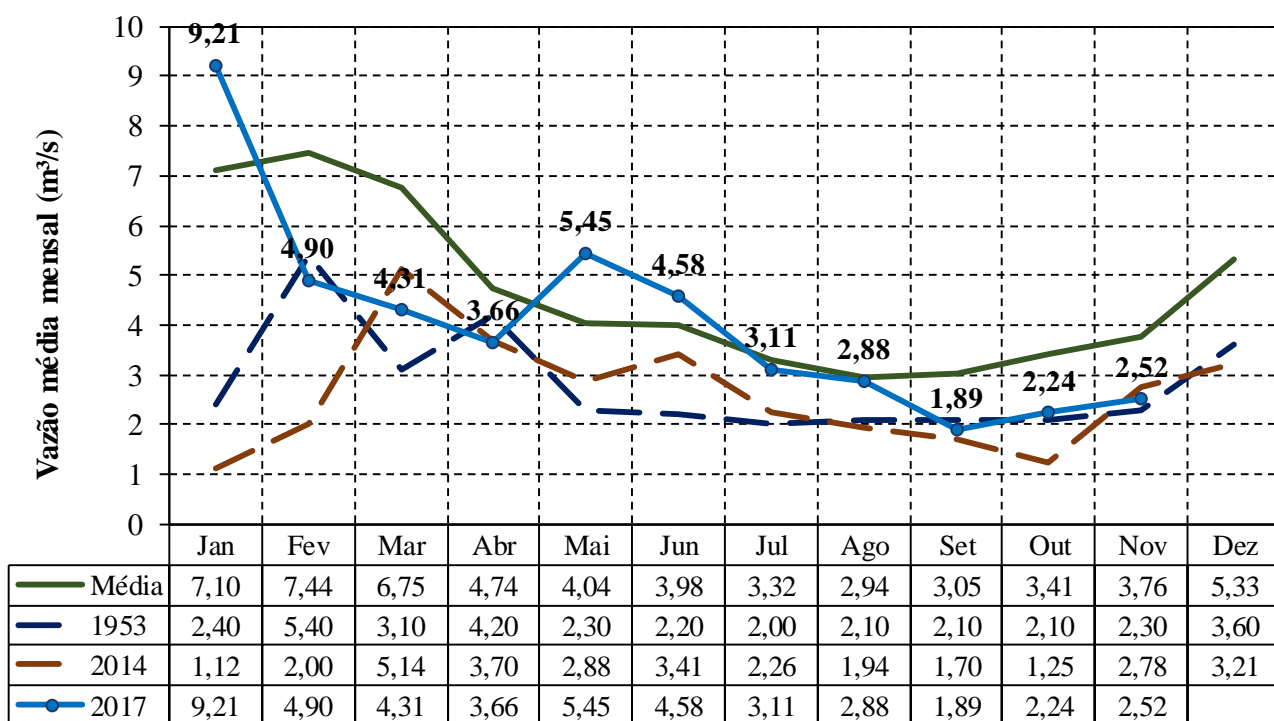

CONDIÇÕES DE OPERAÇÃO

Condições de Operação Atuais	
Período hidrológico do ano	SECO
Operação para Controle de Cheias	NÃO
Faixa de operação para nov/2017	Faixa 2 - Atenção

Vazões para as Bacias PCJ

No Período Seco, nas Faixas 1, 2, 3 e 4 (Normal, Atenção, Alerta e Restrição), será garantida uma vazão média, no período de 1º de junho a 30 de novembro, de 10,0 m³/s, equivalente a um volume de 158,1 hm³, a ser liberada do Sistema Cantareira para as Bacias PCJ.

Dados Operação - SABESP

Vazão retirada pela Sabesp para a Região Metropolitana de São Paulo na Estação Elevatória Santa Inês	Autorizado para novembro de	Em 17/11/2017	Média em novembro de
	31,00 m ³ /s	26,01 m ³ /s	24,90 m ³ /s

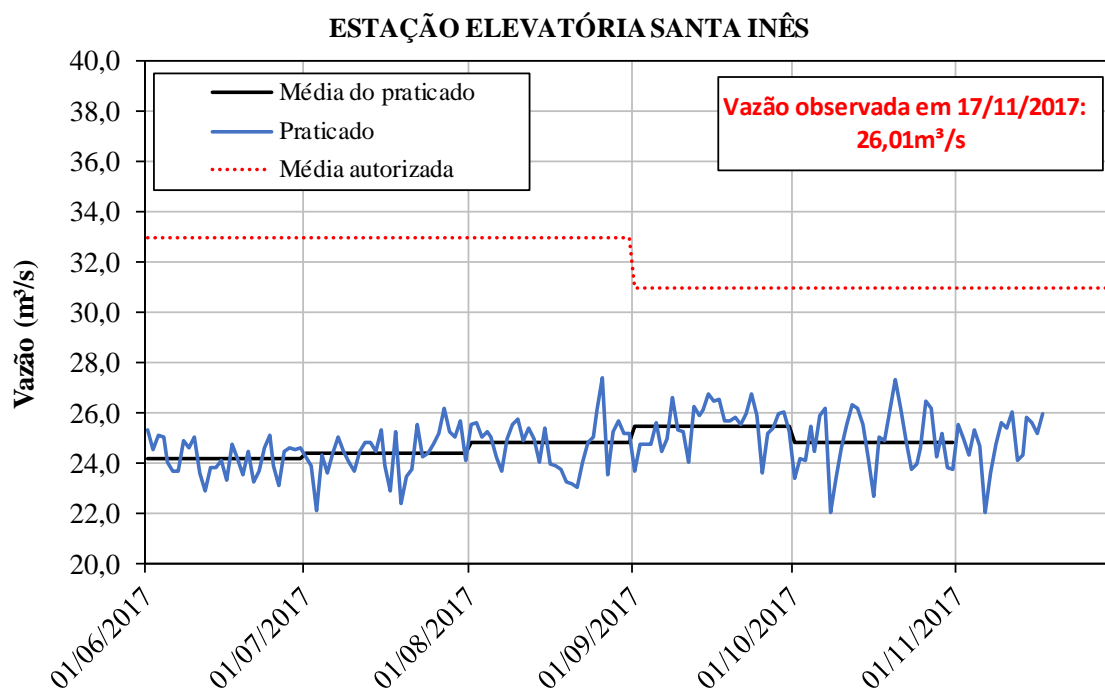

CONDIÇÕES DE OPERAÇÃO

Dados Operação - Bacias PCJ

Vazões Mínimas Instantâneas	Autorizado	Praticado em 17/11/2017
Descarga para jusante do reservatório Paiva Castro no rio Juqueri:	0,10 m ³ /s	0,10 m ³ /s
Descarga para jusante dos reservatórios Jaguari/Jacaré no rio Jaguari:	0,25 m ³ /s	1,98 m ³ /s
Descarga para jusante dos reservatórios Cachoeira/Atibaia no rio Atibaia:	0,25 m ³ /s	4,40 m ³ /s

Vazões e Volumes utilizados e disponíveis - Bacias PCJ - Período Seco de 2017		
	Vazão média	Volume
Utilizado (1/06 a 17/11)	5,93 m ³ /s	87,15 hm ³
Disponível (18/11 a 30/11)	58,66 m ³ /s	70,96 hm ³

Vazões Mínimas Médias Diárias	Autorizado	Observado em 17/11/2017
Posto de controle da Captação de Valinhos, no rio Atibaia:	10,00 m ³ /s	12,67 m ³ /s
Posto de controle de Atibaia, no rio Atibaia:	2,00 m ³ /s	5,19 m ³ /s
Posto de controle de Buenópolis, no rio Jaguari:	2,00 m ³ /s	5,40 m ³ /s

POSTO DE CONTROLE - Captação de Valinhos (3D-007T)



CONDIÇÕES DE OPERAÇÃO

POSTO DE CONTROLE - Atibaia (3E-063T)

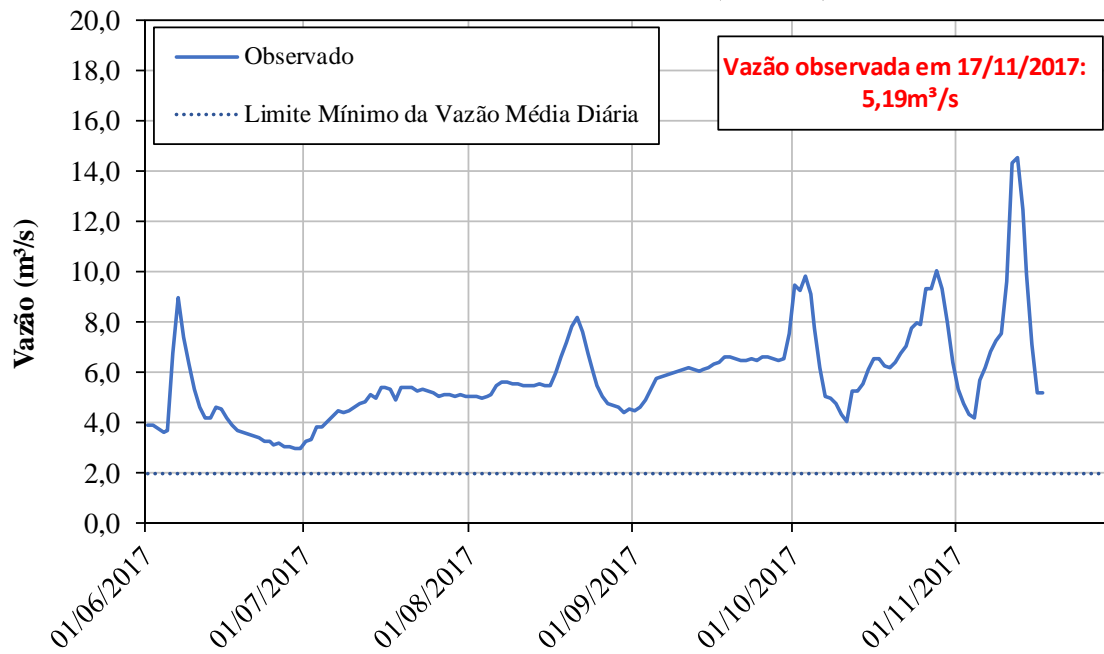

POSTO DE CONTROLE - Buenópolis (3D-009T)

