

03/02/2014

# Boletim Diário da Sala de Situação PCJ



Eduardo Spolidorio Jr

Ísis Franco

Talita Cassieri



**SALA DE SITUAÇÃO PCJ**



## Dados Pluviométricos das Bacias PCJ

**CHUVA ACUMULADA EM 24 HORAS NAS BACIAS PCJ**

02/02/2014 7h00min às 03/02/2014 7h00min

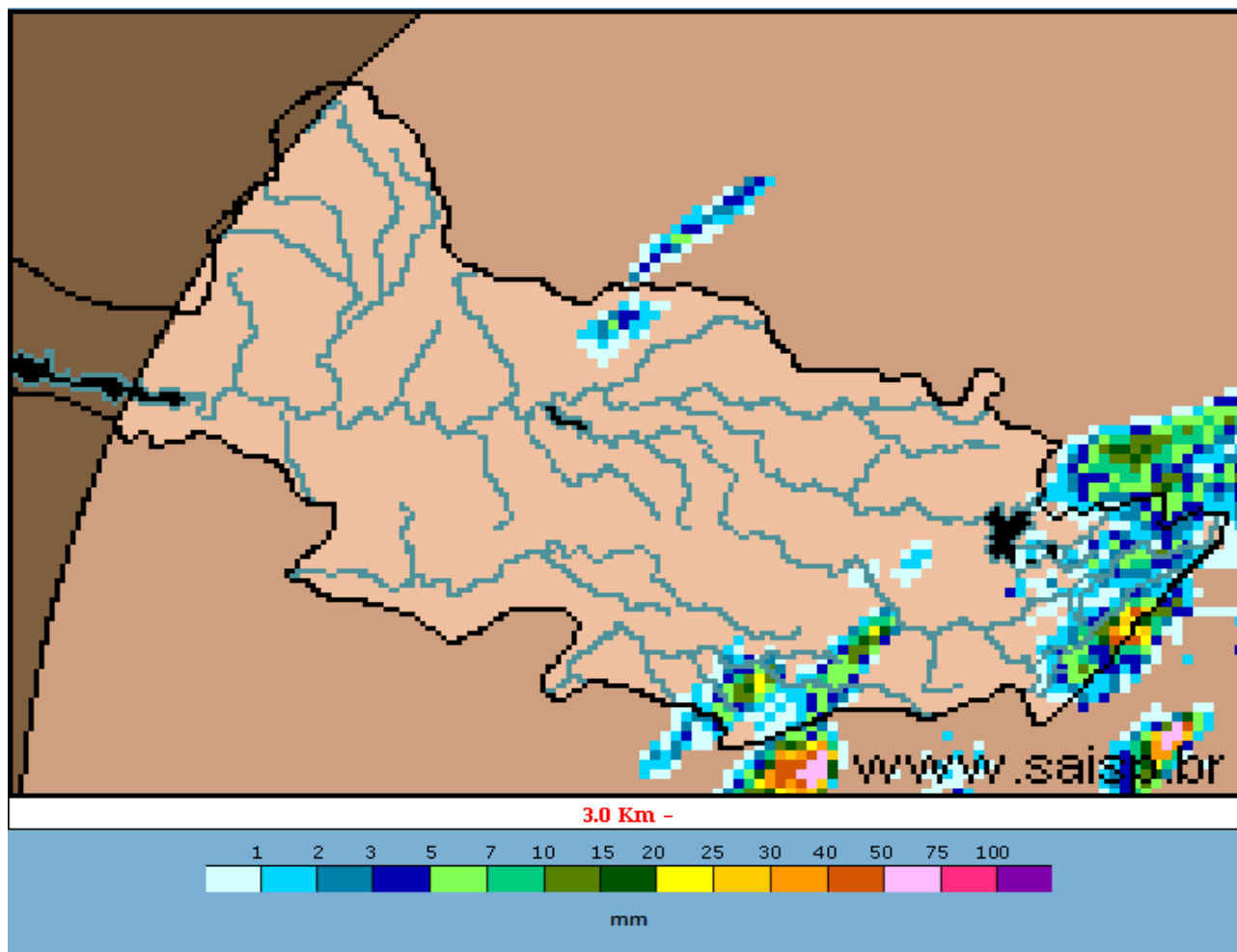

**SAISP**  
Sistema de Alertas a  
Inundações de São Paulo

**CTH** | Centro Tecnológico de  
Hidráulica e Recursos  
Hídricos

 Fundação  
Centro Tecnológico  
de Hidráulica

Fonte: SAISP



## SALA DE SITUAÇÃO PCJ



### Localização dos Postos da Rede Telemétrica do SAISP e do Ciiagro nas Bacias PCJ



#### LEGENDA

- Postos Pluviométricos Ciiagro
- Postos Pluviométricos SAISP
- Hidrografia
- Limite das Bacias PCJ





## SALA DE SITUAÇÃO PCJ



### Rede telemétrica do CIIAGRO e do SAISP

Nomenclatura no mapa *	Postos	2014	Chuva acumulada das 7h de 02/02/2014 às 7h de 03/02/2014 (mm)	Chuva acumulada fevereiro (mm) (até 03/02/2014 7h00min)	Chuva média mensal de fevereiro (mm)	Quantidade de chuva em relação à média (%)
		Janeiro				
PS15	Americana	*	*	*	157,2	*
PC1	Amparo	48,5	0,0	0,0	164,2	*
PC2	Atibaia	56,3	0,0	0,0	142,9	*
PS3	Atibaia	60,8	0,0	0,0	103,3	*
PC3	Bom Jesus dos Perdões	69,5	0,0	0,0	170,2	*
PC4	Bragança Paulista	75,0	0,0	0,0	153,2	*
PS9	Bragança Paulista	0,5	0,0	0,0	*	*
PC5	Campinas	181,4	0,0	0,0	198,6	*
PS6	Campinas	22,4	0,0	0,5	100,7	0,5%
PC6	Campo Limpo Paulista	154,4	1,0	1,0	157,4	0,6%
PC7	Capivari	92,4	0,0	0,0	150,4	*
PS13	Cosmópolis	63,5	0,0	0,0	124,3	*
PC8	Extrema	64,8	1,0	1,0	149,8	0,7%
PC9	Indaiatuba	107,3	0,0	0,0	123,1	*
PS20	Indaiatuba	136,4	0,0	0,0	*	*
PC10	Itatiba	116,7	0,0	0,0	170,5	*
PS4	Itatiba	86,0	0,0	0,0	173,2	*
PC11	Jaguariúna	75,5	0,0	0,0	136,8	*
PS11	Jaguariúna	68,8	0,0	0,0	165,7	*
PC12	Jundiaí	142,6	0,0	0,0	185,8	*

\* PS = posto pluviométrico do Sistema de Alerta a Inundações de São Paulo (SAISP)  
 PC = posto pluviométrico do Centro Integrado de Informações Agrometeorológicas (CIIAGRO)  
 As informações apresentadas nesta tabela foram obtidas de uma fonte de dados brutos.

Fonte: CIIAGRO



## SALA DE SITUAÇÃO PCJ



### Rede telemétrica do CIAGRO e do SAISP

Nomenclatura no mapa *	Postos	2014	Chuva acumulada das 7h de 02/02/2014 às 7h de 03/02/2014 (mm)	Chuva acumulada fevereiro (mm) (até 03/02/2014 7h00min)	Chuva média mensal de fevereiro (mm)	Quantidade de chuva em relação à média (%)
		Janeiro				
PC13	Jundiaí - ETEC	137,1	1,3	1,3	199,5	0,7%
PC14	Limeira	74,8	0,0	0,0	184,9	*
PS14	Limeira	74,8	0,0	0,0	248,5	*
PC15	Monte Alegre do Sul	82,5	0,0	0,0	203,6	*
PS10	Morungaba	72,1	0,0	0,0	*	*
PC16	Nazaré Paulista	82,7	0,0	0,0	189,9	*
PS2	Nazaré Paulista	103,3	0,0	0,0	227,6	*
PC17	Nova Odessa	103,0	0,0	0,0	123,6	*
PS7	Paulínia	9,4	*	*	121,6	*
PS8	Paulínia	10,8	0,0	0,0	111,2	*
PS12	Paulínia	2,4	0,0	0,0	142,0	
PC18	Piracaia	*	0,0	0,0	179,4	*
PS1	Piracaia	*	0,0	0,0	175,4	*
PC19	Piracicaba	101,4	0,0	0,0	174,6	*
PS16	Piracicaba	107,8	0,0	0,0	136,7	*
PS17	Piracicaba (Artemis)	68,8	0,0	0,0	201,4	*
PS18	Rio Claro	113,2	0,0	0,0	148,4	*
PC20	São Pedro	107,5	0,0	0,0	197,7	*
PC21	Sumaré	92,2	0,0	0,0	139,8	*
PS5	Valinhos	103,8	*	*	163,0	*
PC22	Vargem	80,3	*	*	165,9	*

\* PS = posto pluviométrico do Sistema de Alerta a Inundações de São Paulo (SAISP)  
 PC = posto pluviométrico do Centro Integrado de Informações Agrometeorológicas (CIAGRO)  
 As informações apresentadas nesta tabela foram obtidas de uma fonte de dados brutos.

Fonte: CIAGRO



## SALA DE SITUAÇÃO PCJ



### DADOS FLUVIOMÉTRICOS

Localização dos Postos da Rede Telemétrica do SAISP  
nas Bacias PCJ



#### LEGENDA

- Postos Fluviométricos
- Hidrografia
- Limite das Bacias PCJ



## SALA DE SITUAÇÃO PCJ



REDE TELEMÉTRICA DAEE / SP						
Nomenclatura no mapa	Posto de medição	Código Posto	Cotas de Alerta			
			Atenção	Alerta	Emergência	Extravasamento
PS1	Rio Cachoeira Captação Piracaia / Piracaia	3E-116T	1,80	2,20	2,60	3,00
PS2	Rio Atibainha em Nazaré Paulista	3E-089T	1,80	2,20	2,50	2,80
PS3	Rio Atibaia em Atibaia / Atibaia	3E-063T	2,40	2,60	2,80	3,00
PS4	Rio Atibaia no Bairro da Ponte / Itatiba	3D-006T	5,10	5,50	5,90	6,30
PS5	Rio Atibaia Captação Valinhos / Valinhos	3D-007T	3,40	3,70	3,90	4,30
PS6	Rio Atibaia em Desembargador Furtado / Campinas	3D-003T	2,10	2,40	2,70	3,00
PS7	Rio Atibaia Acima de Paulínia / Paulínia	4D-009RT	2,80	3,10	3,40	3,70
PS8	Rio Atibaia Captação Sumaré / Paulínia	4D-033	*	*	*	*
PS9	Rio Jaguari em Guaripocaba / Bragança Paulista	3D-015T	3,80	4,20	4,60	5,00
PS10	Rio Jaguari em Buenópolis / Morungaba	3D-009T	2,60	2,90	3,20	3,50
PS11	Rio Camanducaia em Dal Bo/ Jaguariúna	3D-001T	3,10	3,60	4,10	4,60
PS12	Rio Jaguari Captação Petrobrás / Paulínia	4D-034	*	*	*	*
PS13	Rio Jaguari em Usina Ester / Cosmópolis	4D-001T	9,00	10,00	11,00	12,00
PS14	Rio Jaguari na Foz / Limeira	4D-013T	3,30	3,90	*	4,20
PS15	Rio Piracicaba em Carioba / Americana	4D-010T	6,80	7,20	7,60	8,00
PS16	Rio Piracicaba em Piracicaba / Piracicaba	4D-015T	3,20	3,70	4,20	4,70
PS17	Rio Piracicaba em Artemis	4D-007T	*	*	*	*
PS18	Rio Corumbataí em Batovi / Rio Claro	4D-018T	*	*	*	8,00
PS19	Rio Jundiá - Itaicí / Indaiatuba	4D-017T	4,85	5,35	5,85	6,35



# SALA DE SITUAÇÃO PCJ



## REDE TELEMÉTRICA DAEE/SP

Data: 03/02/2014												
Nomenclatura no mapa	Posto de medição	Código do Posto	Vazão						Nível			
			Vazão do rio 07 h	Nível do rio 7 hs	Vazão Média do mês	Vazão as 7h/Vazão media	Vazão 03/02/13 07:00	Relação Q7h/Q 03/02/13	Nível Médio Mensal	Nível 7h/ Nível médio	Nível 03/02/13 07:00	Relação Flu 7h/Flu 03/02/13 7h
			(m³/s)	(m)	(m³/s)	%	(m³/s)	%	(m)	%	(m)	%
PS1	Rio Cachoeira Captação Piracaia / Piracaia	3E-116T	1,85	1,48	1,75	5,7 % Acima	0,76	142,48 % Acima	1,26	17,45 % Acima	0,91	63 % Acima
PS2	Rio Atibaia em Nazaré Paulista	3E-089T	1,86	1,33	1,29	44,49 % Acima	1,29	43,98 % Acima	1,10	20,91 % Acima	1,10	20,69 % Acima
PS3	Rio Atibaia em Atibaia / Atibaia	3E-063T	3,20	1,37	14,52	77,96 % Abaixo	9,86	67,54 % Abaixo	2,31	40,76 % Abaixo	2,08	34,07 % Abaixo
PS4	Rio Atibaia no Bairro da Ponte / Itatiba	3D-006T	4,46	3,62	36,50	87,78 % Abaixo	34,65	87,13 % Abaixo	4,95	26,93 % Abaixo	5,16	29,83 % Abaixo
PS5	Rio Atibaia Captação Valinhos / Valinhos	3D-007T	*	*	36,57	*	35,79	*	1,65	*	1,66	*
PS6	Rio Atibaia em Desembargador Furtado / Campinas	3D-003T	0,66	0,18	26,76	97,53 % Abaixo	21,54	96,94 % Abaixo	1,11	83,71 % Abaixo	1,00	81,93 % Abaixo
PS7	Rio Atibaia Acima de Paulínia / Paulínia	4D-009RT	*	*	52,71	*	26,47	*	2,51	*	2,28	*
PS8	Rio Atibaia Captação Sumaré / Paulínia	4D-033	9,16	1,42	23,35	60,76 % Abaixo	24,39	*	1,75	18,95 % Abaixo	1,77	*
PS9	Rio Jaguari em Guaripocaba / Bragança Paulista	3D-015T	2,02	1,11	17,59	88,51 % Abaixo		#DIV/0!		#DIV/0!		#DIV/0!
PS10	Rio Jaguari em Buenópolis / Morungaba	3D-009T	3,57	1,05	29,77	88,01 % Abaixo	13,11	72,77 % Abaixo	1,29	18,53 % Abaixo	1,60	34,38 % Abaixo
PS11	Rio Camanducaia em Dal Bo/ Jaguariúna	3D-001T	0,65	0,09	28,06	97,68 % Abaixo	15,91	95,91 % Abaixo	1,26	92,86 % Abaixo	0,99	90,88 % Abaixo
PS12	Rio Jaguari Captação Petrobrás / Paulínia	4D-034	10,44	1,55	20,10	48,06 % Abaixo	21,58	51,62 % Abaixo	1,98	21,8 % Abaixo	2,04	23,83 % Abaixo
PS13	Rio Jaguari em Usina Ester / Cosmópolis	4D-001T	2,20	0,21	73,34	97 % Abaixo	26,49	91,7 % Abaixo	2,07	89,86 % Abaixo	1,12	81,18 % Abaixo
PS14	Rio Jaguari na Foz / Limeira	4D-013T	9,80	1,02	30,24	67,59 % Abaixo	29,37	66,63 % Abaixo	1,60	36,17 % Abaixo	1,58	35,4 % Abaixo
PS15	Rio Piracicaba em Carioba / Americana	4D-010T	*	*	128,06	*		*	6,65	*		*
PS16	Rio Piracicaba em Piracicaba / Piracicaba	4D-015T	19,33	0,99	201,50	90,41 % Abaixo	119,96	83,89 % Abaixo	2,62	62,17 % Abaixo	2,07	52,2 % Abaixo
PS17	Rio Piracicaba em Artemis	4D-007T	18,82	0,46	244,77	92,31 % Abaixo	225,68	91,66 % Abaixo	2,32	80,13 % Abaixo	2,02	77,26 % Abaixo
PS18	Rio Corumbataí em Batovi / Rio Claro	4D-018T	3,16	1,24	14,18	77,72 % Abaixo	14,79	78,64 % Abaixo	1,93	35,68 % Abaixo	1,96	36,86 % Abaixo
PS19	Rio Jundiá - Itaici / Indaiatuba	4E-017	*	1,31	*	*	*	*	*	*	*	*

As informações apresentadas nesta tabela foram obtidas de uma fonte de dados brutos.

Fonte: SAISP





## SALA DE SITUAÇÃO PCJ



### PREVISÃO DE CHUVAS PARA 5 DIAS



Não há previsão de chuvas entre os dias 03 a 07 de fevereiro nas Bacias PCJ.

Fonte: CPTEC/INPE



## SALA DE SITUAÇÃO PCJ



### DIAS SEM CHUVA ATÉ 02/02/2014

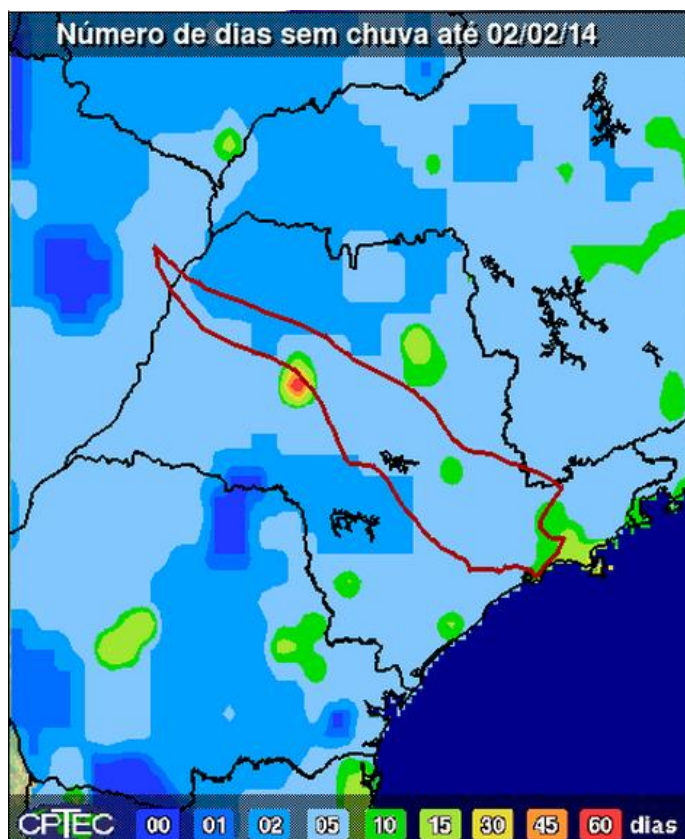

O número de dias sem chuva na maior parte das bacias PCJ até 02/02/14 é de aproximadamente 5 dias.

Fonte: CPTEC/INPE



## Situação das chuvas às 12h45min

Imagem Composta dos Radares de Bauru e de Presidente Prudente - 03/02/14 12:45

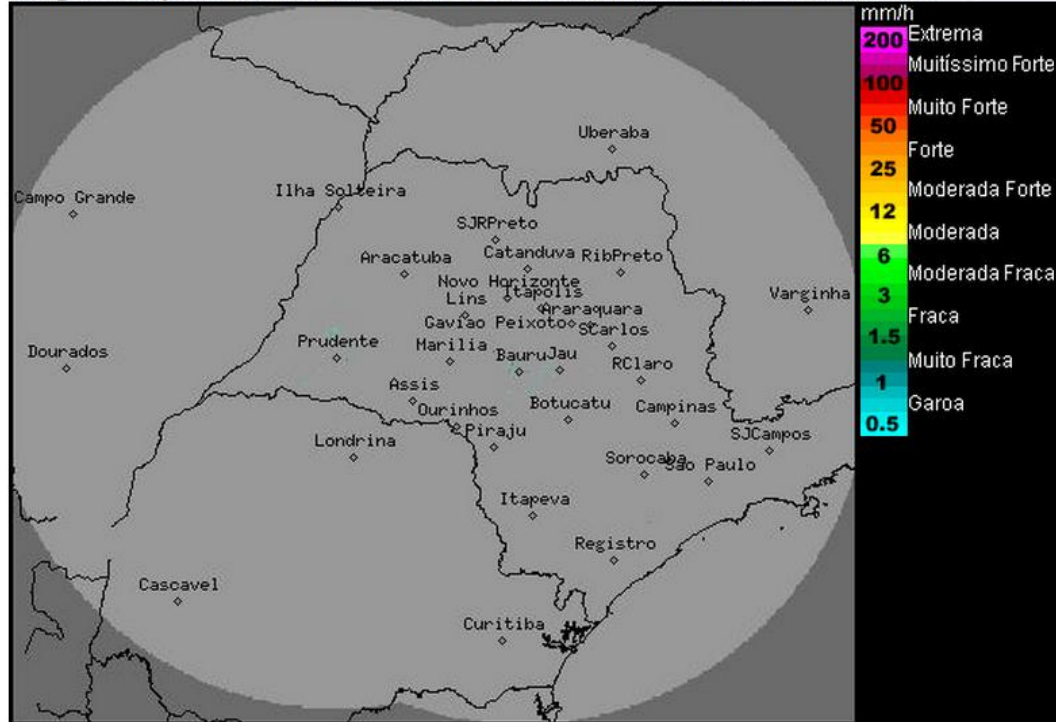

Os radares meteorológicos do IPMet/Unesp, instalados em Bauru e Presidente Prudente, não estão detectando chuva no estado de São Paulo.

Não há mudança significativa do tempo prevista para os próximos dias: o sol predomina, garante a forte elevação das temperaturas e as chuvas ocorrem novamente de forma bastante isolada, restritas à Faixa Leste (Grande São Paulo, Vales do Ribeira e do Paraíba e litoral), devido à brisa marítima.

Meteorologista: Fernando de Almeida Tavares  
IPMet/UNESP

Fonte IPMET/UNESP

*\* Outras informações como previsão do tempo, meteoqramas, gráficos de vazão e nível, podem ser encontrados no site da Sala de Situação PCJ.*