

08/04/2014

Boletim Diário da Sala de Situação PCJ



Ísis Franco

Talita Cassieri



SALA DE SITUAÇÃO PCJ



Dados Pluviométricos das Bacias PCJ

CHUVA ACUMULADA EM 24 HORAS NAS BACIAS PCJ

07/04/2014 7h00min às 08/04/2014 7h00min

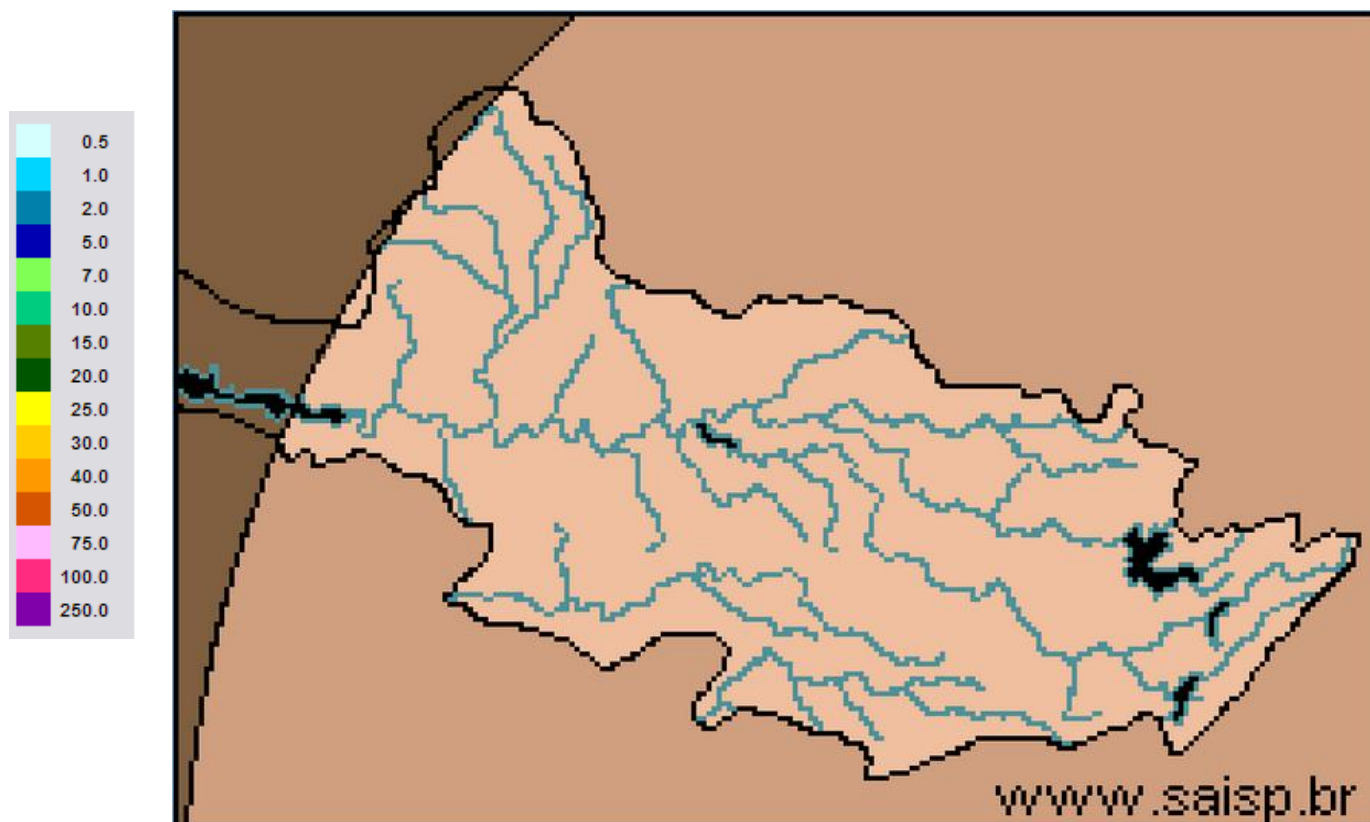

SAISP
Sistema de Alertas a
Inundações de São Paulo

CTH | Centro Tecnológico de
Hidráulica e Recursos
Hídricos

 Fundação
Centro Tecnológico
de Hidráulica

Fonte: SAISP



SALA DE SITUAÇÃO PCJ



Localização dos Postos da Rede Telemétrica do SAISP e do Ciiagro nas Bacias PCJ



LEGENDA

- Postos Pluviométricos Ciiagro
- Postos Pluviométricos SAISP
- Hidrografia
- Limite das Bacias PCJ





SALA DE SITUAÇÃO PCJ



Rede telemétrica do CIIAGRO e do SAISP

Nomenclatura no mapa *	Postos	Chuva acumulada mensal em 2014			Chuva acumulada das 7h de 07/04/2014 às 7h de 08/04/2014 (mm)	Chuva acumulada abril (mm) (até 08/04/2014 7h00min)	Chuva média mensal de abril (mm)	Quantidade de chuva em relação à média (%)
		Janeiro	Fevereiro	Março				
PS15	Americana	*	*	*	*	*	76,8	*
PC1	Amparo	48,5	80,2	87,1	0,0	6,9	99,2	7,0%
PC2	Atibaia	56,3	62,2	91,5	0,0	57,9	73,8	78,4%
PS3	Atibaia	60,8	82,8	86,3	0,0	26,8	109,9	24,3%
PC3	Bom Jesus dos Perdões	69,5	79,8	179,5	0,0	9,6	83,2	11,5%
PC4	Bragança Paulista	75,0	68,5	115,0	0,0	14,1	74,4	19,0%
PS9	Bragança Paulista	0,5	75,8	134,6	*	*	62,5	*
PC5	Campinas	181,4	14,1	98,6	0,0	3,9	66,6	5,9%
PS6	Campinas	22,4	*	*	0,0	0,0	67,4	*
PC6	Campo Limpo Paulista	154,4	42,5	185,7	0,0	1,3	120,7	1,1%
PC7	Capivari	92,4	77,0	168,1	0,0	0,0	57,9	*
PS13	Cosmópolis	63,5	64,9	193,4	0,0	13,8	75,1	18,3%
PC8	Extrema	64,8	102,0	213,6	0,0	35,4	94,1	37,6%
PC9	Indaiatuba	107,3	56,5	164,8	0,0	0,3	91,1	0,3%
PS19	Indaiatuba	136,4	14,2	201,0	0,0	0,0	*	*
PC10	Itatiba	116,7	66,1	137,5	0,0	8,1	75,1	10,8%
PS4	Itatiba	86,0	58,0	74,8	0,0	1,6	104,8	1,5%
PC11	Jaguariúna	75,5	27,6	138,3	0,0	8,4	84,3	10,0%
PS11	Jaguariúna	68,8	*	111,2	0,0	7,8	57,7	13,5%
PC12	Jundiaí	142,6	44,2	194,8	0,3	7,9	65,3	12,1%

* PS = posto pluviométrico do Sistema de Alerta a Inundações de São Paulo (SAISP)
 PC = posto pluviométrico do Centro Integrado de Informações Agrometeorológicas (CIIAGRO)
 As informações apresentadas nesta tabela foram obtidas de uma fonte de dados brutos.

Fonte: CIIAGRO



SALA DE SITUAÇÃO PCJ



Rede telemétrica do CIIAGRO e do SAISP								
Nomenclatura no mapa *	Postos	Chuva acumulada mensal em 2014			Chuva acumulada das 7h de 07/04/2014 às 7h de 08/04/2014 (mm)	Chuva acumulada abril (mm) (até 08/04/2014 7h00min)	Chuva média mensal de abril (mm)	Quantidade de chuva em relação à média (%)
		Janeiro	Fevereiro	Março				
PC13	Jundiaí - ETEC	137,1	41,3	174,4	0,0	3,6	151,4	2,4%
PC14	Limeira	74,8	40,6	117,4	0,0	1,8	68,8	2,6%
PS14	Limeira	74,8	10,9	*	0,0	0,0	58,5	*
PC15	Monte Alegre do Sul	82,5	62,2	107,1	0,0	8,9	74,5	12,0%
PS10	Morungaba	72,1	*	113,9	0,0	37,1	87,6	42,4%
PC16	Nazaré Paulista	82,7	65,3	177,0	0,0	9,5	77,2	12,3%
PS2	Nazaré Paulista	103,3	111,0	72,1	0,0	2,1	62,2	3,3%
PC17	Nova Odessa	103,0	56,8	145,8	0,0	0,0	56,8	*
PS7	Paulínia	9,4	*	*	0,0	6,0	94,1	6,4%
PS8	Paulínia	10,8	7,8	8,4	0,2	4,2	104,2	4,0%
PS12	Paulínia	2,4	47,2	*	0,0	10,8	62,8	
PC18	Piracaia	*	*	*	0,0	0,0	80,5	*
PS1	Piracaia	*	70,6	*	0,0	39,5	38,8	101,8%
PC19	Piracicaba	101,4	54,5	99,8	0,0	7,7	75,9	10,2%
PS16	Piracicaba	107,8	31,8	136,4	0,0	8,4	82,8	10,1%
PS17	Piracicaba (Artemis)	68,8	6,8	*	0,0	7,4	75,8	9,8%
PS18	Rio Claro	113,2	50,4	*	0,2	0,4	*	*
PC20	São Pedro	107,5	188,8	184,8	0,0	2,6	88,8	2,9%
PC21	Sumaré	92,2	50,8	126,7	0,0	0,0	67,2	*
PS5	Valinhos	103,8	*	132,6	0,0	34,2	101,2	33,8%
PC22	Vargem	80,3	59,5	95,1	0,0	38,7	70,9	54,5%

* PS = posto pluviométrico do Sistema de Alerta a Inundações de São Paulo (SAISP)
 PC = posto pluviométrico do Centro Integrado de Informações Agrometeorológicas (CIIAGRO)
 As informações apresentadas nesta tabela foram obtidas de uma fonte de dados brutos.

Fonte: CIIAGRO



SALA DE SITUAÇÃO PCJ



DADOS FLUVIOMÉTRICOS

Localização dos Postos da Rede Telemétrica do SAISP
nas Bacias PCJ



LEGENDA

- Postos Fluviométricos
- Hidrografia
- Limite das Bacias PCJ





SALA DE SITUAÇÃO PCJ



REDE TELEMÉTRICA DAEE / SP						
Nomenclatura no mapa	Posto de medição	Código Posto	Cotas de Alerta			
			Atenção	Alerta	Emergência	Extravasamento
PS1	Rio Cachoeira Captação Piracaia / Piracaia	3E-116T	1,80	2,20	2,60	3,00
PS2	Rio Atibainha em Nazaré Paulista	3E-089T	1,80	2,20	2,50	2,80
PS3	Rio Atibaia em Atibaia / Atibaia	3E-063T	2,40	2,60	2,80	3,00
PS4	Rio Atibaia no Bairro da Ponte / Itatiba	3D-006T	5,10	5,50	5,90	6,30
PS5	Rio Atibaia Captação Valinhos / Valinhos	3D-007T	3,40	3,70	3,90	4,30
PS6	Rio Atibaia em Desembargador Furtado / Campinas	3D-003T	2,10	2,40	2,70	3,00
PS7	Rio Atibaia Acima de Paulínia / Paulínia	4D-009RT	2,80	3,10	3,40	3,70
PS8	Rio Atibaia Captação Sumaré / Paulínia	4D-033	*	*	*	*
PS9	Rio Jaguari em Guaripocaba / Bragança Paulista	3D-015T	3,80	4,20	4,60	5,00
PS10	Rio Jaguari em Buenópolis / Morungaba	3D-009T	2,60	2,90	3,20	3,50
PS11	Rio Camanducaia em Dal Bo/ Jaguariúna	3D-001T	3,10	3,60	4,10	4,60
PS12	Rio Jaguari Captação Petrobrás / Paulínia	4D-034	*	*	*	*
PS13	Rio Jaguari em Usina Ester / Cosmópolis	4D-001T	9,00	10,00	11,00	12,00
PS14	Rio Jaguari na Foz / Limeira	4D-013T	3,30	3,90	*	4,20
PS15	Rio Piracicaba em Carioba / Americana	4D-010T	6,80	7,20	7,60	8,00
PS16	Rio Piracicaba em Piracicaba / Piracicaba	4D-015T	3,20	3,70	4,20	4,70
PS17	Rio Piracicaba em Artemis	4D-007T	*	*	*	*
PS18	Rio Corumbataí em Batovi / Rio Claro	4D-018T	*	*	*	8,00
PS19	Rio Jundiá - Itaicí / Indaiatuba	4E-017T	4,85	5,35	5,85	6,35



SALA DE SITUAÇÃO PCJ



REDE TELEMÉTRICA DAEE/SP

Data: 08/04/2014

Vazão

Nível

Nomenclatura no mapa	Posto de medição	Código do Posto	Vazão do rio 07 h	Nível do rio 7 hs	Vazão Média do mês	Vazão as 7h/Vazão media	Vazão 08/04/13 07:00	Relação Q7h/Q 08/04/13	Nível Médio Mensal	Nível 7h/ Nível médio	Nível 08/04/13 07:00	Relação Flu 7h/Flu 08/04/13 7h
			(m³/s)	(m)	(m³/s)	%	(m³/s)	%	(m)	%	(m)	%
PS1	Rio Cachoeira Captação Piracaia / Piracaia	3E-116T	1,82	1,47	1,67	9,02 % Acima	0,92	97,94 % Acima	1,33	10,91 % Acima	1,01	46,12 % Acima
PS2	Rio Atibaia em Nazaré Paulista	3E-089T	1,85	1,33	1,27	45,35 % Acima	1,34	38,05 % Acima	1,19	11,5 % Acima	1,12	18,43 % Acima
PS3	Rio Atibaia em Atibaia / Atibaia	3E-063T	4,50	1,51	9,52	52,74 % Abaixo	8,93	49,59 % Abaixo	1,91	21,04 % Abaixo	1,96	22,96 % Abaixo
PS4	Rio Atibaia no Bairro da Ponte / Itatiba	3D-006T	5,85	3,73	23,05	74,62 % Abaixo	20,44	71,37 % Abaixo	4,40	15,21 % Abaixo	4,56	18,27 % Abaixo
PS5	Rio Atibaia Captação Valinhos / Valinhos	3D-007T	9,68	0,86	21,21	54,37 % Abaixo	26,60	63,61 % Abaixo	1,23	30,02 % Abaixo	1,40	38,7 % Abaixo
PS6	Rio Atibaia em Desembargador Furtado / Campinas	3D-003T	7,83	0,49	28,65	72,67 % Abaixo	28,69	72,71 % Abaixo	1,10	55,6 % Abaixo	1,12	56,25 % Abaixo
PS7	Rio Atibaia Acima de Paulínia / Paulínia	4D-009RT	9,09	1,88	30,44	70,13 % Abaixo	41,19	77,93 % Abaixo	2,22	15,4 % Abaixo	2,49	24,53 % Abaixo
PS8	Rio Atibaia Captação Sumaré / Paulínia	4D-033	*	*	32,67	*	35,29	*	1,89	*	1,95	*
PS9	Rio Jaguari em Guaripocaba / Bragança Paulista	3D-015T	*	*	11,51	*	3,05	*	1,08	*	1,26	*
PS10	Rio Jaguari em Buenópolis / Morungaba	3D-009T	4,98	1,19	19,06	73,87 % Abaixo	20,91	76,19 % Abaixo	0,95	24,61 % Acima	1,83	35,11 % Abaixo
PS11	Rio Camanducaia em Dal Bo/ Jaguariúna	3D-001T	4,46	0,38	15,56	71,34 % Abaixo	31,43	85,81 % Abaixo	0,98	61,24 % Abaixo	1,59	76,1 % Abaixo
PS12	Rio Jaguari Captação Petrobrás / Paulínia	4D-034	17,18	1,80	27,86	38,33 % Abaixo	55,79	69,21 % Abaixo	2,19	17,78 % Abaixo	2,89	37,63 % Abaixo
PS13	Rio Jaguari em Usina Ester / Cosmópolis	4D-001T	*	*	43,21	*	78,89	*	1,44	*	2,21	*
PS14	Rio Jaguari na Foz / Limeira	4D-013T	12,33	1,10	48,64	74,65 % Abaixo	96,50	87,22 % Abaixo	1,97	44,1 % Abaixo	2,81	60,83 % Abaixo
PS15	Rio Piracicaba em Carioba / Americana	4D-010T	*	*	63,54	*	*	*	6,01	*	*	*
PS16	Rio Piracicaba em Piracicaba / Piracicaba	4D-015T	29,61	1,15	118,47	75,01 % Abaixo	158,10	81,27 % Abaixo	2,00	42,55 % Abaixo	2,37	51,46 % Abaixo
PS17	Rio Piracicaba em Artemis	4D-007T	35,56	0,62	140,55	74,7 % Abaixo	239,84	85,17 % Abaixo	1,56	60,3 % Abaixo	2,11	70,56 % Abaixo
PS18	Rio Corumbataí em Batovi / Rio Claro	4D-018T	1,26	3,50	6,82	81,53 % Abaixo	8,44	85,08 % Abaixo	1,50	134,01 % Acima	1,58	121,66 % Acima
PS19	Rio Jundiá - Itaici / Indaiatuba	4E-017	*	1,05	*	*	*	*	*	*	*	*

Q= Vazão

Flu= Nível

*Dados indisponíveis

As informações apresentadas nesta tabela foram obtidas de uma fonte de dados brutos.

Legenda:

Normal

Atenção

Alerta

Emergência

Extravasamento

Fonte: SAISP



SALA DE SITUAÇÃO PCJ



PREVISÃO DE CHUVAS PARA 5 DIAS

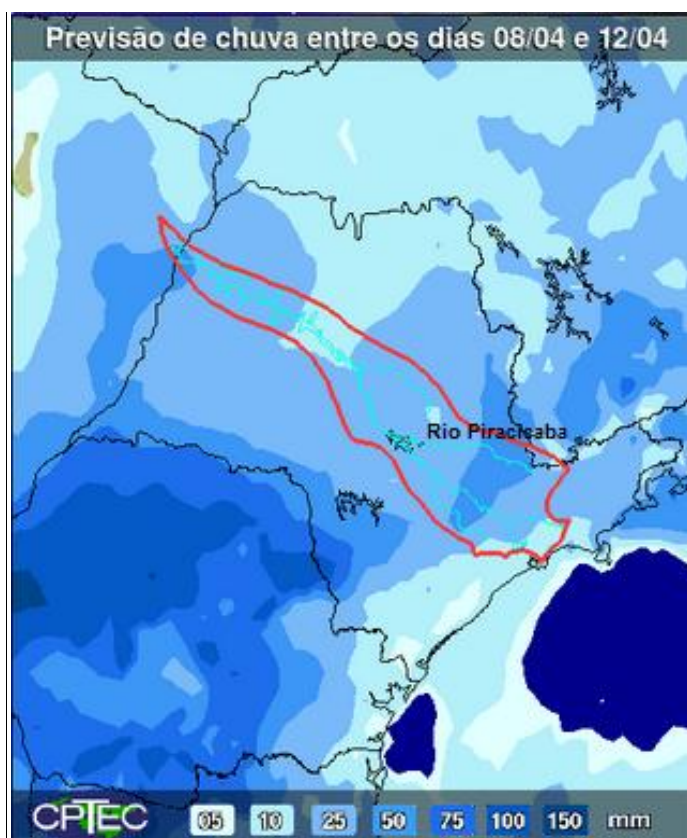

A previsão de chuvas entre os dias 08 e 12 de abril é de acumulados de 25 a 50 mm nas Bacias PCJ.

Fonte: CPTEC/INPE



Situação das chuvas às 16h45min

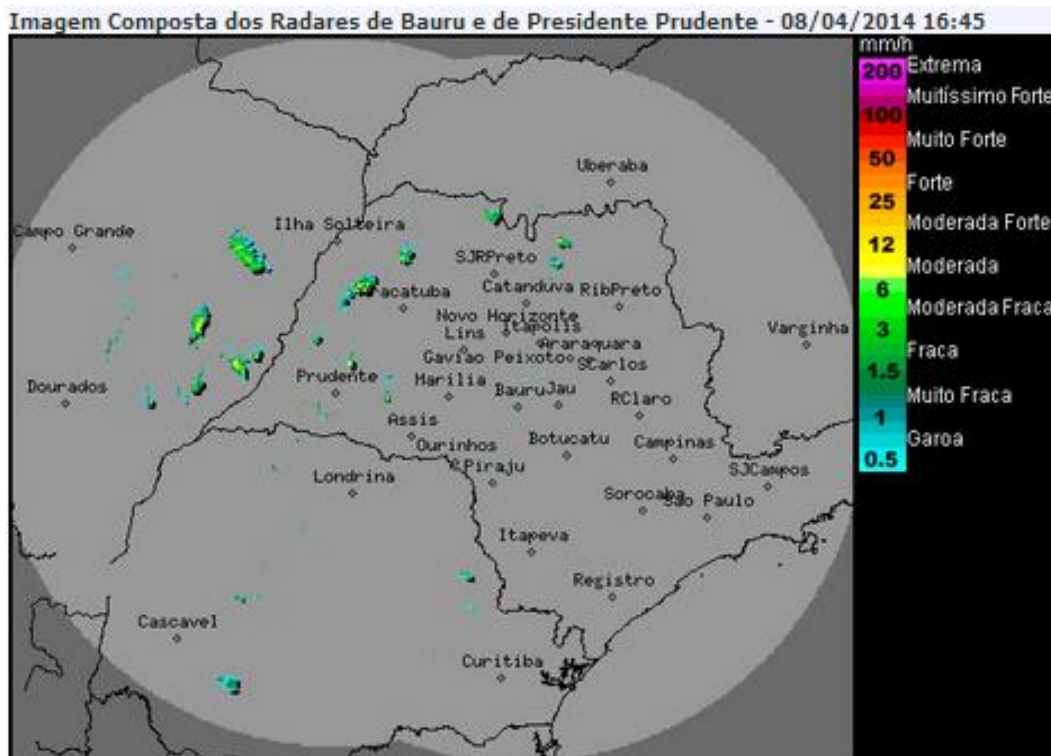

Os radares meteorológicos do IPMet/UNESP, instalados em Bauru e Presidente Prudente, estão detectando chuvas isoladas, com descargas elétricas, no oeste do estado de São Paulo.

Sistema de alta pressão ainda mantém o tempo estável na maior parte do estado de São Paulo. Contudo, pancadas de chuva isoladas, podem ocorrer a partir do oeste do estado, durante o período da tarde desta terça-feira (08/04).

Na quarta-feira (09/04), a instabilidade aumenta a partir da tarde sobre o estado de São Paulo, ocasionando aumento da nebulosidade e das ocorrências de chuvas, devido a aproximação de uma frente fria, que estará atuando na região sul do Brasil.

Meteorologista: Fernando de Almeida Tavares
IPMet/UNESP

Fonte: IPMET/UNESP

** Outras informações como previsão do tempo, meteoqramas, gráficos de vazão e nível, podem ser encontrados no site da Sala de Situação PCJ.*