

20/04/2014

Boletim Diário da Sala de Situação PCJ

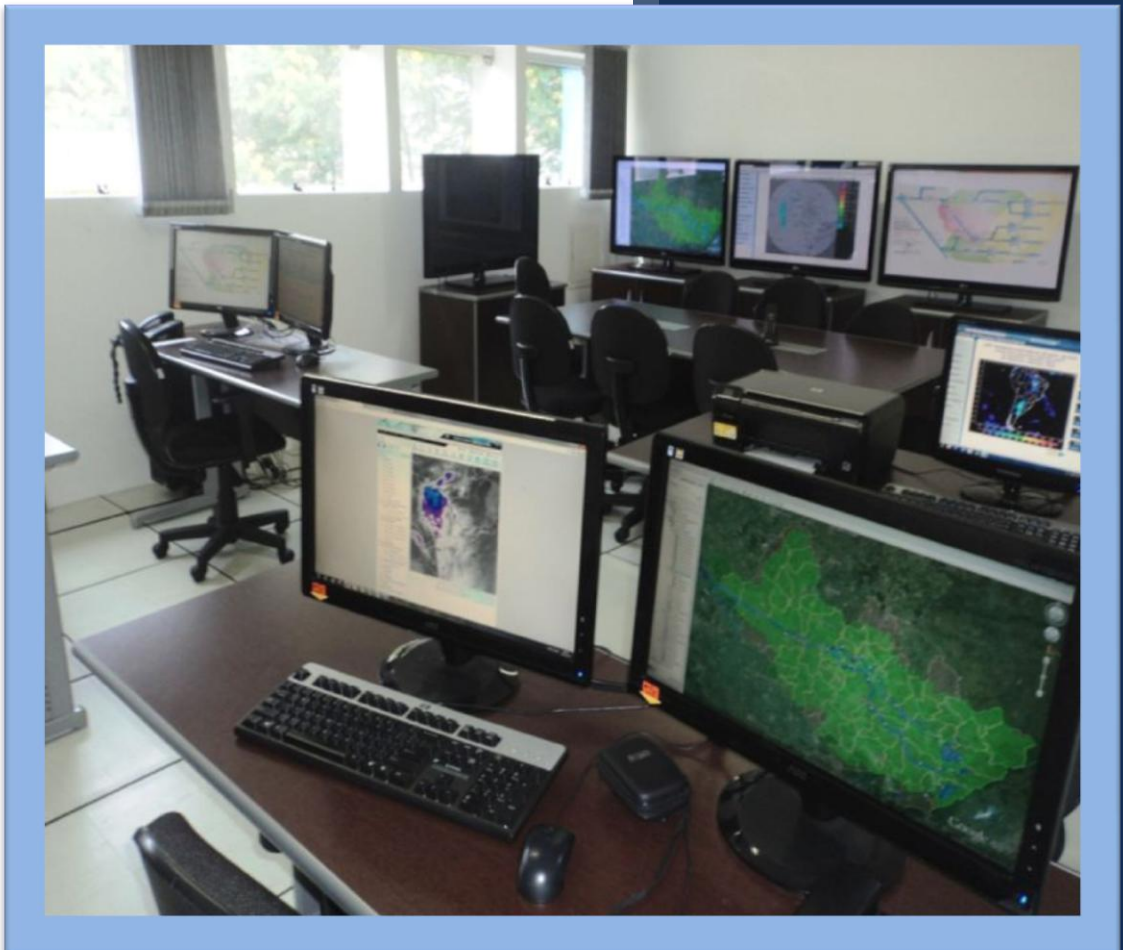

Ísis Franco

Talita Cassieri



SALA DE SITUAÇÃO PCJ



Dados Pluviométricos das Bacias PCJ

CHUVA ACUMULADA EM 24 HORAS NAS BACIAS PCJ

19/04/2014 7h00min às 20/04/2014 7h00min

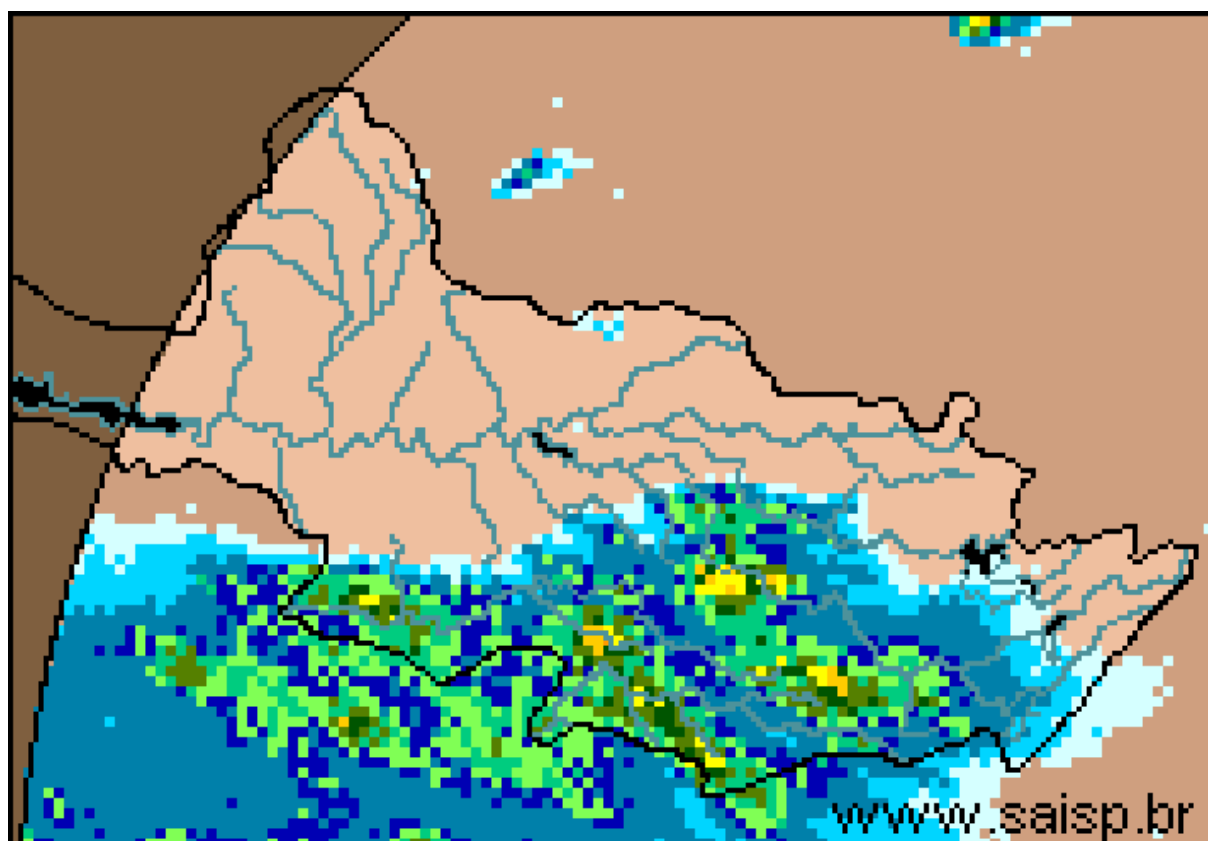
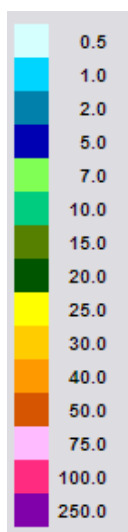

SAISP
Sistema de Alertas a
Inundações de São Paulo

CTH | Centro Tecnológico de
Hidráulica e Recursos
Hídricos

 Fundação
Centro Tecnológico
de Hidráulica

Fonte: SAISP



SALA DE SITUAÇÃO PCJ



Localização dos Postos da Rede Telemétrica do SAISP e do Ciiagro nas Bacias PCJ



LEGENDA

- Postos Pluviométricos Ciiagro
- Postos Pluviométricos SAISP
- Hidrografia
- Limite das Bacias PCJ





SALA DE SITUAÇÃO PCJ



Rede telemétrica do CIIAGRO e do SAISP

Nomenclatura no mapa *	Postos	Chuva acumulada mensal em 2014			Chuva acumulada das 7h de 19/04/2014 às 7h de 20/04/2014 (mm)	Chuva acumulada abril (mm) (até 20/04/2014 7h00min)	Chuva média mensal de abril (mm)	Quantidade de chuva em relação à média (%)
		Janeiro	Fevereiro	Março				
PS15	Americana	*	*	*	*	*	76,8	*
PC1	Amparo	48,5	80,2	87,1	0,0	74,9	99,2	75,5%
PC2	Atibaia	56,3	62,2	91,5	2,0	144,5	73,8	195,7%
PS3	Atibaia	60,8	82,8	86,3	2,3	120,8	109,9	109,9%
PC3	Bom Jesus dos Perdões	69,5	79,8	179,5	1,5	73,2	83,2	88,0%
PC4	Bragança Paulista	75,0	68,5	115,0	0,0	88,8	74,4	119,4%
PS9	Bragança Paulista	0,5	75,8	134,6	*	*	62,5	*
PC5	Campinas	181,4	14,1	98,6	1,0	59,8	66,6	89,8%
PS6	Campinas	22,4	*	*	0,3	14,1	67,4	20,8%
PC6	Campo Limpo Paulista	154,4	42,5	185,7	2,5	56,7	120,7	47,0%
PC7	Capivari	92,4	77,0	168,1	7,0	44,0	57,9	76,0%
PS13	Cosmópolis	63,5	64,9	193,4	0,0	69,5	75,1	92,5%
PC8	Extrema	64,8	102,0	213,6	0,0	93,1	94,1	98,9%
PC9	Indaiatuba	107,3	56,5	164,8	1,5	51,7	91,1	56,7%
PS19	Indaiatuba	136,4	14,2	201,0	1,8	51,2	*	*
PC10	Itatiba	116,7	66,1	137,5	3,0	72,1	75,1	96,1%
PS4	Itatiba	86,0	58,0	74,8	3,0	44,4	104,8	42,4%
PC11	Jaguariúna	75,5	27,6	138,3	0,0	117,9	84,3	139,9%
PS11	Jaguariúna	68,8	*	111,2	0,2	105,2	57,7	182,3%
PC12	Jundiaí	142,6	44,2	194,8	7,1	76,2	65,3	116,8%

PS = posto pluviométrico do Sistema de Alerta a Inundações de São Paulo (SAISP)
 PC = posto pluviométrico do Centro Integrado de Informações Agrometeorológicas (CIIAGRO)
 As informações apresentadas nesta tabela foram obtidas de uma fonte de dados brutos.

Fonte: CIIAGRO



SALA DE SITUAÇÃO PCJ



Rede telemétrica do CIIAGRO e do SAISP								
Nomenclatura no mapa *	Postos	Chuva acumulada mensal em 2014			Chuva acumulada das 7h de 19/04/2014 às 7h de 20/04/2014 (mm)	Chuva acumulada abril (mm) (até 20/04/2014 7h00min)	Chuva média mensal de abril (mm)	Quantidade de chuva em relação à média (%)
		Janeiro	Fevereiro	Março				
PC13	Jundiaí - ETEC	137,1	41,3	174,4	1,8	85,2	151,4	56,3%
PC14	Limeira	74,8	40,6	117,4	*	*	68,8	*
PS14	Limeira	74,8	10,9	*	0,5	26,5	58,5	45,3%
PC15	Monte Alegre do Sul	82,5	62,2	107,1	0,0	68,1	74,5	91,4%
PS10	Morungaba	72,1	*	113,9	2,3	85,7	87,6	97,8%
PC16	Nazaré Paulista	82,7	65,3	177,0	0,8	61,1	77,2	79,1%
PS2	Nazaré Paulista	103,3	111,0	72,1	1,5	71,8	62,2	115,5%
PC17	Nova Odessa	103,0	56,8	145,8	0,0	26,0	56,8	45,8%
PS7	Paulínia	9,4	*	*	0,0	103,0	94,1	109,5%
PS8	Paulínia	10,8	7,8	8,4	0,2	110,0	104,2	105,6%
PS12	Paulínia	2,4	47,2	*	0,2	105,0	62,8	167,3%
PC18	Piracaia	*	*	*	0,0	*	80,5	*
PS1	Piracaia	*	70,6	*	0,0	66,5	95,5	69,6%
PC19	Piracicaba	101,4	54,5	99,8	0,0	22,7	40,2	56,5%
PS16	Piracicaba	107,8	31,8	136,4	8,5	31,0	16,0	193,8%
PS17	Piracicaba (Artemis)	68,8	6,8	*	0,0	9,6	9,6	100,0%
PS18	Rio Claro	113,2	50,4	*	0,2	1,6	1,2	133,3%
PC20	São Pedro	107,5	188,8	184,8	0,0	*	74,8	*
PC21	Sumaré	92,2	50,8	126,7	0,0	*	0,2	*
PS5	Valinhos	103,8	*	132,6	13,4	79,8	88,0	90,7%
PC22	Vargem	80,3	59,5	95,1	2,0	2,0	84,7	2,4%

PS = posto pluviométrico do Sistema de Alerta a Inundações de São Paulo (SAISP)
 PC = posto pluviométrico do Centro Integrado de Informações Agrometeorológicas (CIIAGRO)
 As informações apresentadas nesta tabela foram obtidas de uma fonte de dados brutos.

Fonte: CIIAGRO



SALA DE SITUAÇÃO PCJ



DADOS FLUVIOMÉTRICOS

Localização dos Postos da Rede Telemétrica do SAISP
nas Bacias PCJ



LEGENDA

- Postos Fluviométricos
- Hidrografia
- Limite das Bacias PCJ



SALA DE SITUAÇÃO PCJ



REDE TELEMÉTRICA DAEE / SP						
Nomenclatura no mapa	Posto de medição	Código Posto	Cotas de Alerta			
			Atenção	Alerta	Emergência	Extravasamento
PS1	Rio Cachoeira Captação Piracaia / Piracaia	3E-116T	1,80	2,20	2,60	3,00
PS2	Rio Atibainha em Nazaré Paulista	3E-089T	1,80	2,20	2,50	2,80
PS3	Rio Atibaia em Atibaia / Atibaia	3E-063T	2,40	2,60	2,80	3,00
PS4	Rio Atibaia no Bairro da Ponte / Itatiba	3D-006T	5,10	5,50	5,90	6,30
PS5	Rio Atibaia Captação Valinhos / Valinhos	3D-007T	3,40	3,70	3,90	4,30
PS6	Rio Atibaia em Desembargador Furtado / Campinas	3D-003T	2,10	2,40	2,70	3,00
PS7	Rio Atibaia Acima de Paulínia / Paulínia	4D-009RT	2,80	3,10	3,40	3,70
PS8	Rio Atibaia Captação Sumaré / Paulínia	4D-033	*	*	*	*
PS9	Rio Jaguari em Guaripocaba / Bragança Paulista	3D-015T	3,80	4,20	4,60	5,00
PS10	Rio Jaguari em Buenópolis / Morungaba	3D-009T	2,60	2,90	3,20	3,50
PS11	Rio Camanducaia em Dal Bo/ Jaguariúna	3D-001T	3,10	3,60	4,10	4,60
PS12	Rio Jaguari Captação Petrobrás / Paulínia	4D-034	*	*	*	*
PS13	Rio Jaguari em Usina Ester / Cosmópolis	4D-001T	9,00	10,00	11,00	12,00
PS14	Rio Jaguari na Foz / Limeira	4D-013T	3,30	3,90	*	4,20
PS15	Rio Piracicaba em Carioba / Americana	4D-010T	6,80	7,20	7,60	8,00
PS16	Rio Piracicaba em Piracicaba / Piracicaba	4D-015T	3,20	3,70	4,20	4,70
PS17	Rio Piracicaba em Artemis	4D-007T	*	*	*	*
PS18	Rio Corumbataí em Batovi / Rio Claro	4D-018T	*	*	*	8,00
PS19	Rio Jundiá - Itaicí / Indaiatuba	4D-017T	4,85	5,35	5,85	6,35



SALA DE SITUAÇÃO PCJ



REDE TELEMÉTRICA DAEE/SP

Data: 20/04/2014

Nomenclatura no mapa	Posto de medição	Código do Posto	Vazão						Nível			
			Vazão do rio 07 h	Nível do rio 7 hs	Vazão Média do mês	Vazão as 7h/Vazão media	Vazão 20/04/13 07:00	Relação Q7h/ Q 20/04/13	Nível Médio Mensal	Nível 7h/ Nível médio	Nível 20/04/13 07:00	Relação Flu 7h/Flu 20/04/13 7h
			(m³/s)	(m)	(m³/s)	%	(m³/s)	%	(m)	%	(m)	%
PS1	Rio Cachoeira Captação Piracaia / Piracaia	3E-116T	1,42	1,28	1,67	14,94 % Abaixo	1,07	33 % Acima	1,33	3,43 % Abaixo	1,09	17,11 % Acima
PS2	Rio Atibaína em Nazaré Paulista	3E-089T	1,94	1,36	1,27	52,42 % Acima	2,13	8,8 % Abaixo	1,19	14,01 % Acima	1,43	4,56 % Abaixo
PS3	Rio Atibaia em Atibaia / Atibaia	3E-063T	6,27	1,70	9,52	34,15 % Abaixo	7,64	17,95 % Abaixo	1,91	11,11 % Abaixo	1,84	7,41 % Abaixo
PS4	Rio Atibaia no Bairro da Ponte / Itatiba	3D-006T	9,81	4,00	23,05	57,45 % Abaixo	15,48	36,62 % Abaixo	4,40	9,08 % Abaixo	4,32	7,34 % Abaixo
PS5	Rio Atibaia Captação Valinhos / Valinhos	3D-007T	14,15	1,02	21,21	33,29 % Abaixo	19,35	26,86 % Abaixo	1,23	17,01 % Abaixo	1,19	13,92 % Abaixo
PS6	Rio Atibaia em Desembargador Furtado / Campinas	3D-003T	16,08	0,82	28,65	43,87 % Abaixo	20,02	19,69 % Abaixo	1,10	25,69 % Abaixo	0,91	10,19 % Abaixo
PS7	Rio Atibaia Acima de Paulínia / Paulínia	4D-009RT	15,66	2,08	30,44	48,55 % Abaixo	24,79	36,83 % Abaixo	2,22	6,4 % Abaixo	2,25	7,56 % Abaixo
PS8	Rio Atibaia Captação Sumaré / Paulínia	4D-033	*	*	32,67	*	26,25	*	1,89	*	1,80	*
PS9	Rio Jaguari em Guaripocaba / Bragança Paulista	3D-015T	*	*	11,51	*	3,32	*	1,08	*	1,30	*
PS10	Rio Jaguari em Buenópolis / Morungaba	3D-009T	7,84	1,42	19,06	58,87 % Abaixo	12,31	36,3 % Abaixo	0,95	48,69 % Acima	1,57	9,73 % Abaixo
PS11	Rio Camanducaia em Dal Bo/ Jaguariúna	3D-001T	6,42	0,50	15,56	58,74 % Abaixo	15,91	59,64 % Abaixo	0,98	49 % Abaixo	0,99	49,34 % Abaixo
PS12	Rio Jaguari Captação Petrobrás / Paulínia	4D-034	*	*	27,86	*	21,52	*	2,19	*	2,03	*
PS13	Rio Jaguari em Usina Ester / Cosmópolis	4D-001T	*	*	43,21	*	24,11	*	1,44	*	1,05	*
PS14	Rio Jaguari na Foz / Limeira	4D-013T	20,61	1,35	48,64	57,63 % Abaixo	36,82	44,03 % Abaixo	1,97	31,4 % Abaixo	1,74	22,32 % Abaixo
PS15	Rio Piracicaba em Carioba / Americana	4D-010T	*	*	63,54	*	55,61	*	6,01	*	6,25	*
PS16	Rio Piracicaba em Piracicaba / Piracicaba	4D-015T	45,16	1,36	118,47	61,88 % Abaixo	84,96	46,85 % Abaixo	2,00	32,05 % Abaixo	1,77	23,03 % Abaixo
PS17	Rio Piracicaba em Artemis	4D-007T	60,09	0,87	140,55	57,25 % Abaixo	117,42	48,82 % Abaixo	1,56	44,29 % Abaixo	1,35	35,56 % Abaixo
PS18	Rio Corumbataí em Batovi / Rio Claro	4D-018T	3,47	1,26	6,82	49,13 % Abaixo	5,42	35,98 % Abaixo	1,50	15,75 % Abaixo	1,39	9,16 % Abaixo
PS19	Rio Jundiá - Itaici / Indaiatuba	4E-017	*	1,17	*	*	*	*	*	*	*	*

Q= Vazão

Flu= Nível

*Dados indisponíveis

As informações apresentadas nesta tabela foram obtidas de uma fonte de dados brutos.

Legenda:

Normal

Atenção

Alerta

Emergência

Extravasamento

Fonte: SAISP